

2026年度版
坂戸市
子育てガイドブック
みんなきらきら



坂戸市イメージキャラクター
さか3ん

「うん！
ひばり幼稚園、楽しいよ」



きらり、ココロのつばさ
学校法人山口学園

川越ひばり幼稚園

川越第二ひばり幼稚園

川鶴ひばり幼稚園



ひばり幼稚園HP

は じ め に

子育てガイドブック「みんなきらきら」は、子育てをされている方や、これから子育てをされる方のための情報誌です。

このガイドブックの中には、本市の子育てに関する制度や事業を分かりやすくご案内しています。また、おでかけスポットの紹介として、市内の公園情報やイベント情報を紹介している記事も掲載しています。

子育てに関することで何か、心配なときや、困ったときに活用いただき、子育てに役立てていただけることを願っています。

— 廣 告 —



リフォーム

電気

おそうじ



任せて安心・安全 キッチン・バス・トイレ・洗面台・建築・改築・外壁塗装 etc

ガスと一緒のご契約で **電気代** が **お得** に!!

坂戸ガス

詳しくは
☎ 049-284-9000
坂戸市末広町 3-5

坂戸ガス 🔍



INDEX

●はじめに..... 1

 **子育てカレンダー** 4

 **おでかけスポット** 6

 **イベント情報** 8

 **こども家庭センター、
子どもの虐待防止** 10

 **妊娠したら** 11

- 母子(親子)健康手帳の交付..... 11
- 妊婦健康診査・新生児聴覚スクリーニング検査・
産婦健康診査助成券の交付等..... 11
- 妊婦のための支援給付金(子ども・子育て支援法
の規定に基づく妊婦給付金) 11
- 市民バス特別乗車券(妊婦・未就学児保護者)
について..... 12
- パパママ講座..... 12

 **赤ちゃんが産まれたら** 13

- 出生届..... 13
- マイナンバーカード申請の手続き..... 13
- 出生連絡票..... 13
- 健康保険の手続き..... 14
- 児童手当..... 14
- こども医療費..... 15

- 出産育児一時金..... 16
- 産後ケア事業..... 16
- 産前・産後サポート事業 16
- 誕生祝いメモリアル事業..... 16

 **その他の制度** 17

- 不妊治療費・早期不妊検査費・
不育症検査費の助成..... 17
- ひとり親家庭への支援..... 17
- 産前産後期間の国民健康保険税軽減制度... 18
- 国民年金保険料の産前産後免除制度..... 18
- 自転車用ヘルメット購入費用の
補助について..... 18
- 子育て世帯支援リユース事業..... 19
- 交通違反等への支援制度について..... 19
- 埼玉県思いやり駐車場制度
(パーキング・パーミット制度) 19

 **障害のあるお子さん** 20

- 手帳の取得等..... 20
- 手当の支給..... 20
- 医療費の助成..... 21
- 暮らし..... 21
- サポート手帳..... 21
- ヘルプマーク・ヘルプカード 21

 **子どもの健康** 22

- 乳幼児健診..... 22
- 1か月児健診..... 22
- すこやか親子見守り訪問..... 22
- こんな制度もあります..... 23

— 広 告 —



おおば歯科クリニック

Ooba Dental Clinic



治すから、守る時代へ
再発を防ぐ精密な
歯科治療と徹底的な
予防ケアを坂戸で。

「0歳からの予防歯科診療」
—生涯虫歯0を目指しましょう—

診療時間	月	火	水	木	金	土
9:30~13:00	●	●	●	—	●	●
14:30~18:00	●	●	●	—	●	▲

休診日 木・日・祝 ▲ 14:30~17:00

☎049-281-7880

坂戸市上吉田210-1



- 乳児用体重計(ベビースケール)の貸出…… 23
- さかろんの予防接種ナビ…… 24
- 子どもが病気になったら!…… 26

子育てに関する支援 28

- 子育て相談窓口…… 28
- 民生委員・児童委員、主任児童委員…… 28
- さかどふれあいサービス…… 29
- 子どもの発達相談、教室…… 29
- えだまめキッズ…… 29
- こども食堂について…… 30

親子であそぼう・学ぼう 31

- 児童センターへ出かけよう…… 31
- 乳幼児事業…… 31
- 保育園、幼稚園等の地域交流事業…… 33
- つどいの広場…… 33
- 図書館児童サービス…… 34
- 離乳食講習会…… 35
- 乳児の体重を計れます…… 35
- 赤ちゃんの駅…… 35

子どもを預けられるところ 36

- 一時保育(なかよし保育)…… 36
- ファミリー・サポート・センター…… 36
- 緊急サポート事業…… 37
- ファミリー・サポート・センター保育料(謝金)助成…… 37
- ショートステイ…… 37
- 病児保育…… 37

保育園・幼稚園 38

- 保育園…… 38
- 幼稚園…… 39
- 認定こども園…… 40
- 小規模保育施設…… 40
- 保育園の料金軽減…… 40
- 認可外保育施設…… 41
- 企業主導型保育施設…… 41
- 幼児教育・保育の無償化制度…… 41
- 子どもの施設等マップ…… 42
- 坂戸駅周辺図…… 44
- 北坂戸駅周辺図…… 45

学童保育所 46

- 学童保育所(放課後児童クラブ)…… 46

施設一覧 47

- 施設一覧…… 47

医療マップ 52

- 坂戸市全域図…… 52
- 北坂戸駅周辺図…… 54
- 坂戸駅周辺図…… 55
- 坂戸市役所周辺図…… 55

UD
FONT

見やすく読みまちがえにくい
ユニバーサルデザインフォント
を採用しています。

広 告

●キッズスペース



ファイナンシャルプランナーが全力でサポート
ほけんの見直し



はーとらん®

株式会社トランスフォーマー

Transformer

INSURANCE AGENCY



LINEで質問OK!



HPもチェック!

〒350-0225 埼玉県坂戸市日の出町2-1 TEL:049-298-5530(代) 平日 9時~17時
 東京海上日動火災保険株式会社・東京海上日動あんしん生命保険株式会社 取扱保険代理店 土曜10時~14時

子育てカレンダー

月齢	妊娠	0か月	1か月	2か月	3か月	4か月	5か月	6か月	7か月
健康診査	妊婦健康診査 P11		1か月児健診(出生後27日～生後5週6日) P22		3か月児健診(3か月～5か月未満) P22				
教室・相談	パパママ講座 P12		産後ケア事業、産前・産後サポート事業 P16		すこやか親子見守り訪問 P22		離乳食講習会 P35		
申請・手続き	<ul style="list-style-type: none"> 妊婦のための支援給付金1回目の申請 P11 母子(親子)健康手帳交付 P11 低所得の妊婦に対する初回産科受診料助成金交付 P11 妊婦健康診査・新生児聴覚スクリーニング検査・産婦健康診査助成券交付 P11 妊婦のための支援給付金2回目の申請 P11 出生届(生まれた日を含めて14日以内) P13 出生連絡票 P13 健康保険の手続き P14 		児童手当(生まれた日の翌日から起算して15日以内) P14		こども医療費(生まれた日の翌日から起算して15日以内) P15				
ひとり親家庭に対する助成			児童扶養手当 P17		ひとり親家庭等医療 P17				
障害のあるお子さんに対する助成			特別児童扶養手当 P20		障害児福祉手当 P20		自立支援医療(育成医療) P21		重度心身障害者医療 P21

なかまわけのクイズ

もんだい ちがうなかまをさがしてみよう!



1



2



3



4



5

(1から5まで)



8か月 9か月 10か月 11か月 1歳 2歳 3歳 4歳 5歳 6歳



10か月児健康相談会 **P28**

2歳児歯科健診(2歳～3歳未満) **P22**

3歳児健診(3歳6か月～4歳未満) **P22**

1歳6か月児健診(1歳6か月～2歳未満) **P22**

5歳児健診(5歳～5歳6か月未満) **P22**



～18歳になった年の年度末まで

～18歳になった年の年度末まで

～18歳になった最初の3月31日

～18歳になった最初の3月31日

～20歳未満

～20歳未満

～18歳未満



広 告



たなか歯科医院

〒350-0212 埼玉県坂戸市石井2705-3 ヘルク坂戸石井店1F

Tel. **049-277-4149**

検索 たなか歯科医院 坂戸



診療時間 月 火 水 木 金 土 日祝

10:00～13:30 ● ● ● / ● ● ●
15:00～20:00 ● ● ● / ● ● ● 15:00～18:00

休診日 木曜日 ♥各種保険取り扱い

土日祝
まで
診療

夜8時
まで
診療

駐車場
あり

バリア
フリー

当院は予約制となっております

<https://www.sakado-tanakadc.com>

街区公園

No.	公園名	所在地
1	みどり町公園	緑町10
2	雲ヶ谷公園	南町19
3	上山田公園	南町32
4	西の谷公園	芦山町24
5	葉師公園	葉師町7
6	天堂公園	溝端町15
7	栗の木公園	伊豆の山町13
8	末広公園	末広町10-3
9	伊豆の山公園	伊豆の山町23-1
10	西込道公園	中富町66-2
11	東込道公園	中富町45-1
12	宮脇公園	花影町22
13	幡戸公園	三光町54
14	宮裏公園	浅羽野一丁目7番
15	土屋公園	浅羽野二丁目2番1号
16	橋場公園	浅羽野三丁目7番
17	柳町北公園	柳町3
18	柳町南公園	柳町12
19	清水町公園	清水町12
20	3丁目公園	西坂戸三丁目9番
21	2丁目白砂公園	西坂戸二丁目21番
22	4丁目公園	西坂戸四丁目13番
23	4丁目小公園	西坂戸四丁目20番
24	あひる公園	鶴舞四丁目7番
25	かえる公園	鶴舞二丁目11番
26	中道公園	千代田三丁目16番
27	願成公園	泉町三丁目13番

No.	公園名	所在地
28	天神前公園	元町72
29	仲町公園	仲町17-3
30	内出公園	泉町19-8
31	菖蒲沢公園	西坂戸五丁目17番
32	愛宕下公園	西坂戸五丁目43番1号
33	大安公園	泉町35
34	扇田公園	泉町三丁目47番
35	論所公園	伊豆の山町53
36	てんぐ山公園	にっさい花みず木六丁目14番
37	足跡公園	にっさい花みず木五丁目28番
38	子ぎつね公園	にっさい花みず木五丁目11番
39	でえろ公園	にっさい花みず木三丁目24番
40	恩がえし公園	にっさい花みず木三丁目17番
41	かっぱ淵公園	にっさい花みず木二丁目17番

近隣公園

No.	公園名	所在地
42	芦山公園	芦山町11
43	稻荷久保公園	千代田四丁目2番2号
44	千代田公園	千代田五丁目2番
45	入西公園	にっさい花みず木四丁目17番

おでかけスポット

かげえのクイズ

もんだい かげとおなじかたちのどうぶつをさがしてみよう!



え: ねこ



1



2



3



4

イベント情報



江戸里
神楽の
古い伝統

1月



永源寺のだるま市

永源寺で、新春恒例の「だるま市」が開催されています。このだるま市は30年以上の歴史があり、毎年多くの人でにぎわいます。

3月



坂戸につさい桜まつり

約1.2キロにわたり咲き誇る、早咲きの「安行寒桜」の桜並木の下、坂戸につさい桜まつりを開催しています。期間中は各種出店もあり多くの人々で賑わいます。

4月



坂戸の大宮住吉神楽 (例大祭)

毎年2月23日(祈年祭)、4月第1日曜日(例大祭)、11月23日(新嘗祭)に行われます。中でも4月の例大祭は、演目が多く盛大です。

イベント情報



5月



积尊降誕祭 (坂戸のお釈迦さま)

永源寺本堂前では、多くの来場者が花御堂の誕生仏に甘茶をかけて、無病息災、家内安全や商売繁盛を祈念します。

6月



茅の輪くぐり

茅(ちがや)で作った大きな輪を、夏を無事にこせるよう無病息災、疫病退散、家内安全を祈願しながらくぐるものです。

— 広 告 —





にし眼科クリニック

診療時間	月	火	水	木	金	土
9:00~12:00	●	●	●	●	●	※
15:00~17:00	●	●	●	●	●	/

※第2・第4土曜日 午前のみ診療 (受付は、30分前から開始)
休診日：日曜・祝日

※予約をご希望な方は右のQRもしくは予約専用電話よりお願いします

TEL 049-271-2424
ワカパウオーク内(若葉駅前) (予約専用) 050-5526-3822

眼科一般検査
眼鏡、コンタクトレンズ処方
成人の目の健康相談
小児の目の健康相談





夏の風物詩に
なっています。

7月
**坂戸神社八坂祭
(夏祭り)**
「天王様」と呼ばれる祭礼で、5つの町内の山車では囃子連によるお囃子演奏と踊りが行われます。

8月
坂戸竹灯のタベ
竹の灯籠(竹灯)に火をともし、幻想的な雰囲気の中で伝統芸能などを楽しむ催しで、たくさんの方でにぎわいます。

10月
坂戸よさこい
個性豊かな衣装をまとった踊り子が観客を魅了します。また、市内商工事業者による出店もあり、飲食や買い物を楽しむことができます。

イベント情報



家族でお出かけしよう



- 1月** 永源寺のだるま市
- 2月** 坂戸の大宮住吉神楽(祈年祭)
- 3月** 坂戸につきい桜まつり
- 4月** 坂戸の大宮住吉神楽(例大祭)
- 5月** 釈尊降誕祭
- 6月** 茅の輪くぐり
- 7月** 戸口ばやし、坂戸神社八坂祭(夏祭り) 赤尾ばやし、島田ばやし 横沼新ばやし、紺屋ばやし 塚越ばやし、七夕まつり
- 8月** 坂戸竹灯のタベ
- 10月** 坂戸よさこい、森戸の獅子舞 戸宮の獅子舞、多和目天神社の獅子舞 入西くどき、戸口ばやし(入西地区文化祭)
- 11月** 坂戸の大宮住吉神楽(新嘗祭)



※都合により、イベントが中止又は内容が変更になる場合があります。

広告



城西大学

「学問による人間形成」

お互いを尊敬し合える豊かな人間性を持ち、社会のさまざまな課題を解決できる人材を育成します。それにより、希望ある未来の国や社会を建設していくことを目指します。



☎ **049-286-2233** (代表)

〒350-0295 坂戸市けやき台1-1



市外局番 **049**

坂戸市子育てガイドブック **みんなきらきら**

こども 家庭センター



子育て中の皆さんへ

すべてのこども、妊産婦、子育て世帯へ相談支援を行う施設で、安心して妊娠出産子育てができるよう切れ目のない支援をしていきます。出産や育児に対する不安や困りごとを解決するために一緒に考え、お子さんの成長に合わせた情報提供やアドバイスを行います。

📍 市民健康センター西側1階
(石井2327-3)

☎ 292-1025

★ どのような職員に相談できる？
→ 保健師、助産師、家庭児童相談員等が相談に応じ、きめ細やかに対応します。

★ こんなことを行っています！

- ・妊娠届の受理から出産後まで切れ目のないサポート
- ・地域の子育て支援サービスの紹介
- ・子育て中の家庭に寄り添った支援
- ・発達や発育の心配ごとに関する相談や教室
- ・子育て世帯向けの地域資源を開拓

子育ては、親にとって楽しみの多いものですが、誰でも不安や悩みを抱えてしまうこともあるものです。誰かに自分の気持ちを伝えることで、一人ではなくなります。抱え込まないで、気軽に相談してください。子どもに強く当たってしまいそうな場合も、迷わず相談してください。

育児相談全般

● 家庭児童相談室 ☎283-1331
(内線484)

● 子育て支援センター ☎288-2141

乳幼児に関する相談

● 市民健康センター ☎284-1621

就学に関する相談

● 教育センター ☎283-7301

子どもの虐待防止



小さな子どもの命が奪われる児童虐待が後を絶ちません。いくら親がしつげと思ってとった行動でも子どもの心や身体が傷つけば、それは虐待です。子育てに不安や悩みがある、子どもに強くあたってしまう、近所に心配な家庭があるなど、虐待かもと思ったらすぐに相談をしてください。

児童虐待とは

身体的虐待

身体にけがをさせたり、生命に危険を及ぼすような行為。殴る、蹴る、放り投げる、やけどをさせる、戸外に閉め出すなど。

ネグレクト

子どもの生活の面倒をみなかったり、育児をしないで放置したりする行為。食事を与えない、入浴をさせない、幼い子どもをひとりにさせておくなど。

性的虐待

子どもにわいせつな行為をしたり、性的な関係を強要したりする行為。性的ないたずら、ポルノの被写体にするなど。

心理的虐待

言葉による脅かしや無視するなどして、子どもの心を傷つける行為。他の兄弟姉妹と差別する、子どもの目の前で夫婦間暴力など。

虐待かなと思ったら

おかしいと感じたらためらわずにご連絡ください。あなたの勇気で救われる子どもがいます。

● 児童相談所全国共通
3桁ダイヤル
☎189

● 川越児童相談所
☎223-4152

● 西入間警察署
☎284-0110

● こども支援課
☎283-3965

※ 連絡者の秘密は守られます。また、匿名でも構いません。連絡の結果、虐待でなくても罰せられることはありません。



妊娠したら



母子(親子)健康手帳の交付

問 市民健康センターへ ☎284-1621

原則、こども家庭センターで交付します。市役所での交付を希望される方は、こども支援課でも交付できます。交付時に妊婦さん全員に保健師・助産師等が面接を行います。母子(親子)健康手帳には必要事項を記入し、健診の際に持参しましょう。



妊婦健康診査・新生児聴覚スクリーニング検査・産婦健康診査助成券の交付等

問 市民健康センターへ

- ア 妊婦健康診査・新生児聴覚スクリーニング検査・産婦健康診査助成券は、母子(親子)健康手帳と一緒に交付します。この助成券を使うことで費用の一部が公費負担されます。
- イ 里帰り出産などの理由で坂戸市の指定医療機関以外(助成券が使用できない医療機関等)で妊婦健康診査・新生児聴覚スクリーニング検査・産婦健康診査を受診した方に、健診費用の一部を助成します。
- ウ 申請により、市民税非課税世帯又は、生活保護受給世帯の妊婦に対して、妊娠判定を受ける際に要する費用の一部を助成します。



妊婦のための支援給付金(子ども・子育て支援法の規定に基づく妊婦給付金)

問 市民健康センターへ

妊娠届出時と出生後の乳児訪問時に手続きを行うことで、妊娠していたお子さん1人につき5万円支給します。

妊婦のための支援給付金1回目 妊娠届出時

妊婦のための支援給付金2回目 新生児訪問時

※双子の場合は1回目に5万円、2回目に10万円給付します。流産や死産の方も対象になります。詳細は市民健康センターへお問い合わせください。

— 広 告 —



小川産婦人科・小児科



西入間警察署前 南町24-15

産科・婦人科・小児科

受付時間 / AM8:30~11:30

PM1:30~5:30

但し土曜はPM4:00迄

休診日 / 日曜・祝日

有り ☎281-2637



市民バス特別乗車券(妊婦・未就学児保護者)について

問 妊婦について 市民健康センターへ
未就学児について こども支援課へ

坂戸市在住で妊婦・未就学児の保護者の方を対象に、市民バスに無料で乗ることができ特別乗車証を発行します。

特別乗車証が利用できるバスは、坂戸市の市民バス(さかっちバス・さかっちワゴン)及び鶴ヶ島市の市民バス(つるバス・つるワゴン)になります。



パパママ講座

問 市民健康センターへ

これからパパやママになる方が、赤ちゃんを迎える準備をする講座です。詳しくは、「市民健康センター年間予定表」や「広報さかど」「ホームページ」をご覧ください。

対象 妊婦と夫、その家族

会場 市民健康センター

内容 ・歯科健診と歯科相談、沐浴体験
・マタニティストレッチと助産師のお話
・子育てサービスの紹介と歯科・栄養等のお話



市民健康センター

住所:石井2327-3 電話:284-1621

妊娠したら

— 告 告 —

「さかど葉酸プロジェクト」から生まれた

さかど葉酸

販売中

赤ちゃんのために

認知症予防

動脈硬化予防



保険調剤

せんし堂薬局 一本松店

TEL 049(298)7491

坂戸市厚川14-23



せんし堂薬局 検索

<https://sensido.jp>

赤ちゃんが産まれたら

出生届

問 市民課へ

14日以内(出生当日を含む)に市役所市民課へ届け出てください。

※届け出先は、父母の住所地や本籍地、出生地(病院の所在地)になります。

届出に必要なもの

- ・出生届書(出生証明書を添付)
- ・母子(親子)健康手帳 ※後日の提出も可能です。

マイナンバーカード申請の手続き

問 市民課へ

お子さんのマイナンバーカードをすぐに取得したい場合は、出生届の届出時に申請すると、1週間程度でカードが郵送されます。

申請方法

出生届の届出時に市民課へ申請してください。

※1歳未満の方のマイナンバーカードは顔写真のないものになりますので、写真の提出は不要です。

出生連絡票

問 市民健康センターへ

お子さんが生まれたら速やかに、出生連絡票(はがき)をお出しください。出生連絡票は、妊婦健康診査・新生児聴覚スクリーニング検査・産婦健康診査助成券についています。

提出方法

- ①市民健康センターへ郵送
- ②児童手当等の申請時に、こども支援課へ提出

— 広 告 —



おっぺ小児科クリニック

小児科・アレルギー科・内科

診療時間	月	火	水	木	金	土	日・祝
9:00~12:00	○	/	○	○	○	○	/
15:00~19:00	○	/	○	○	○	●	/

●土曜14:00~17:00

毛呂山町若山1-8-7

休診日 火曜・日曜・祝日

☎ 049-295-5550



HP



健康保険の手続き

- ・坂戸市国民健康保険に加入するとき 健康保険課へ
- ・それ以外の健康保険に加入するとき 職場または所管の健康保険組合等へ



児童手当

問 こども支援課へ

児童を養育している方に支給される手当です。生まれた日の翌日から起算して15日以内に申請してください。

支給対象、支給額等

支給対象	18歳になった年の年度末まで
所得制限	所得制限なし
手当月額	<ul style="list-style-type: none"> ・3歳未満 第1子、第2子：15,000円 第3子以降：30,000円 ・3歳～高校生年代 第1子、第2子：10,000円 第3子以降：30,000円 ※第3子以降の算定対象は22歳になった年の年度末まで
支払期月	6回(偶数月) ・各前月までの2か月分を支払

届出：認定請求に必要なもの

- ①申請者名義の普通預金口座の分かるもの
- ②申請者本人及び配偶者の「個人番号カード」又は「個人番号通知カードと運転免許証等本人確認ができるもの」
- ③所得証明書(他市町村からの転入者のみ必要になります。所得金額と扶養人数の記載があるもの。)
※②がある場合は③が不要になります。

— 広 告 —

ひとつの命、
あふれる愛。



愛和病院



愛和レディスクリニック

本川越駅東口徒歩1分 産婦人科



愛和川越ウエストクリニック

川越駅西口徒歩1分 産婦人科 / 小児科 / アレルギー科 / 皮膚科(小児)



西大宮小児科クリニック

西大宮駅徒歩2分 小児科



パタニティ・マタニティハウス

愛和病院から徒歩3分 産後ケアハウス

こども医療費

問 こども支援課へ

子育ての医療費負担を軽減する制度です。生まれた日の翌日から起算して15日以内に申請してください。子どもに係る医療費(保険診療分の一部負担金)の窓口での支払いは、原則ありません。また、支払った場合は申請することにより支給を受けることができます。

対象となる方

- ・18歳になった年の年度末までの子どもを養育している保護者
- ・坂戸市に住所があり国民健康保険や社会保険等に加入していること。

登録に必要なもの

- ・子どもの加入医療保険情報がかかるもの(健康保険証、資格確認書等)
- ・振込口座(保護者の名義) ※「受給資格証」をお渡しします。

お医者さんにかかったとき

指定医療機関等の場合

受診する際にこども医療費受給資格証(ピンク色)と健康保険証等を医療機関の窓口で提示してください。保険診療分の医療費について、窓口での支払いはありません。ただし、保険外や自費分の医療費や入院時の食事代等(*)は窓口での支払いが必要です。

指定医療機関等でない場合

- ①指定のない医療機関で受診した場合は、窓口での医療費の支払いが必要です。
- ②申請書に受診した医療機関等で1か月分をまとめた保険点数や支払いの証明を受けるか、1か月分の領収書を申請書に添付して市役所または出張所へ提出してください。後日、受給者の口座へ振り込まれます。

※入院時の食事代…申請により2分の1を支給

一医療機関で月額21,000円以上の医療費…窓口で支払い後、申請により保険分を支給

赤ちゃんが産まれたら

— 告 告 —

悠久1300年 子孫繁栄の宮



こま
高麗神社

初宮詣・七五三・安産祈願・ランドセル祈願
祈願随時受付：8:30~17:00

※ご予約の必要はありません

埼玉県日高市新堀833 TEL042-989-1403





出産育児一時金

問 健康保険課へ

坂戸市国民健康保険の加入者が出産した場合、出産育児一時金が支給されます。

支給金額は、48万8,000円(産科医療補償制度に加入の場合は50万円)です。

※坂戸市国民健康保険以外の健康保険に加入している方は、加入している健康保険組合等へお問い合わせください。

※原則として、健康保険から直接医療機関へ支払いますので、退院の際は「出産育児一時金」を超えた金額だけ窓口で支払うことになります。「出産育児一時金」よりも入院費用が少なく差額が生じる場合、または出産費を全額自己負担した場合は申請が必要です。



産後ケア事業

問 市民健康センターへ

市内に在住する出産後1年に満たないお母さんとその赤ちゃんを対象に、助産師のいる医療機関や助産院で日帰りまたは宿泊、もしくは助産師が自宅訪問し、母乳ケア、授乳相談、育児相談等を行います。

※母子ともに医療行為が必要な方は利用できません。

ケア内容

乳房ケア、授乳相談、育児相談、赤ちゃんの健康チェックなど

利用方法

詳細については、市ホームページをご覧ください。



産前・産後サポート事業

問 市民健康センターへ

主に1歳未満の赤ちゃんを持つ親子を対象とした、相談や講習会等の開催を予定しています。詳しくは市民健康センターへお問い合わせください。



誕生祝いメモリアル事業

問 市民課へ

出生届を提出の際に、生まれたお子様に「さかろんブランケット」と「さかろん買い物バッグ」を贈呈します。

その他の制度



不妊治療費・早期不妊検査費・不育症検査費の助成

問 市民健康センターへ ☎284-1621

医療保険が適用されている特定不妊治療を受けた方に、自己負担分の1/2を10万円を限度に1年度あたり1回、通算5年度まで、助成しています。

また、早期に不妊検査及び不育症検査を受けたご夫婦(妻の年齢が43歳未満)に費用の一部を、ご夫婦1組につき1回限り、上限3万円を助成します。



ひとり親家庭への支援

問 こども支援課へ

①児童扶養手当

対象となる方

離婚・死亡などで、父または母と生計を同じくしていないか、父または母に一定の障害がある場合に支給されます。

※所得制限があります。また、所得に応じて支給額が異なります。

手当の金額(全額支給の場合)

・子ども1人 48,050円(月額)

※2人目からは11,350円を加算。

対象年齢

子どもが18歳になった最初の3月31日まで。

※一定の障害のある子どもは20歳になるまで。

②ひとり親家庭等医療費

18歳までの子どもとその保護者等に係る医療費(保険診療分の一部負担金)の窓口での支払いは、原則ありません。また、支払った場合は申請することにより支給を受けることができます。

対象となる方

・母子・父子家庭の母や父及び子ども
・両親のいない子ども及びその養育者
・父または母が一定の障害のある子ども及びその保護者

※児童扶養手当と同等の所得制限があります。

対象年齢

子どもが18歳になった最初の3月31日まで。

※一定の障害のある子どもは20歳の誕生日前日まで。

お医者さんにかかったとき

指定医療機関等の場合

受診する際にひとり親家庭等医療費受給者証(水色)と健康保険証等を医療機関の窓口で提示してください。保険診療分の医療費について、窓口での支払いはありません。ただし、保険外や自費分の医療費や入院時の食事代等(※)は窓口での支払いが必要です。

指定医療機関等でない場合

・指定のない医療機関で受診した場合は、窓口での医療費の支払いが必要です。
・申請書に受診した医療機関等で1か月分をまとめた保険点数や支払いの証明を受けるか、1か月分の領収書を申請書に添付して市役所または出張所へ提出してください。後日、受給者の口座へ振り込まれます。

※入院時の食事代…申請により2分の1を支給
—医療機関で月額21,000円以上の医療費…窓口で支払い後、申請により保険分を支給

③母子家庭の母親または父子家庭の父親を対象とした自立支援事業

母子家庭及び父子家庭の経済的自立援助を図るため、指定講座を受講した場合に受講金額の一部を支給する自立支援教育訓練給付金や一定の資格取得を目指す母子家庭の母等に対し支給する高等職業訓練促進給付金、高等学校卒業程度認定試

験の合格を目指すための講座を受講する際に給付金を支給する高等学校卒業程度認定試験合格支援給付金等の給付事業があります。これらの給付金を受けるためには、受講前に事前相談が必要です。また、就労や生活について、母子・父子自立支援員が相談を受け付けています。

④ 母子・父子・寡婦福祉資金貸付

自身の経済的自立や、子どもの修学資金

などに対し低利子または無利子で貸し付ける県の制度があります。

⑤ ひとり親家庭等日常生活支援事業

ひとり親家庭の保護者等が疾病などにより、日常生活を営むのに支障が生じている場合に、家庭生活支援員（ホームヘルパー）を派遣して家事、その他の日常生活の支援を行います。



産前産後期間の国民健康保険税軽減制度

問 健康保険課へ

対象者

出産予定又は出産した坂戸市国民健康保険被保険者（出産被保険者）

※妊娠85日以上のお産が対象

軽減期間

単胎妊娠は出産（予定）日の前月から出産（予定）日の翌々月までの4か月間

多胎妊娠は出産（予定）日の3か月前から出産（予定）日の翌々月までの6か月間

届出方法

出産予定日の6か月前から健康保険課へ

届出に必要なもの

- ・母子（親子）健康手帳等の出産予定日や出産日が確認できる書類
- ・届出者の本人確認書類（マイナンバーカードや運転免許証等）



国民年金保険料の産前産後免除制度

問 市民課へ

国民年金第1号被保険者の方が出産した場合には、一定期間の国民年金保険料が免除されます（将来の年金受給額は減りません）。出産予定日の6か月前から届出できます。

免除期間

単胎妊娠：出産（予定）月の前月から出産（予定）月の翌々月までの4か月

多胎妊娠：出産（予定）月の3か月前から出産（予定）月の翌々月までの6か月

対象となる方

平成31年2月1日以降に出産された国民年金第1号被保険者の方

必要書類

- ・年金手帳または基礎年金番号通知書
 - ・本人確認書類（マイナンバーカード、運転免許証等）
 - ・母子（親子）健康手帳等の出産（予定）日が確認できる書類
- ※出産後に届出する場合は、出産（予定）日が確認できる書類は不要です。



自転車用ヘルメット購入費用の補助について

問 交通対策課へ

対象ヘルメット

SG、JCF等の安全基準マーク付きヘルメット

補助内容

市が指定する販売協力店の店頭価格から2,000円を差し引いた金額で購入できます。

補助回数

1人につき1個かつ1回

※お近くの販売協力店については、交通対策課へ問い合わせ願います。



子育て世帯支援リユース事業

問 西清掃センターへ ☎281-3575

ご家庭で不要となったベビーカー・チャイルドシートや子ども服等の子ども用品を引き取り、必要としている子育て世帯へ無料で引渡しをしています。

リユース品を必要とする方 ※無料

西清掃センターでリユース品を展示していますので、直接ご覧ください。市外の方も利用可能です。

リユース品を提供したい方

西清掃センターへお持ち込みください。子ども服は事前に洗濯したものをお持ちください。

持込みは市内在住の方に限ります。

受付時間

8時30分～17時15分(土・日曜日、祝日を除く)



交通遺児等への支援制度について

問 交通対策課へ

交通事故により、保護者(一方又は双方)が死亡又は障害を持つこととなった子どもに対する支援制度です。

● 坂戸市交通安全推進協議会 交通遺児等支援・奨学金

未就学児や小中学校の入学進級等の際に子ども1人につき年1回支給されます。

● 埼玉県交通安全対策協議会 交通遺児等援護金

子ども一人につき年額10万円(所得制限あり)

※詳しい援助内容及び申請方法等については、交通対策課へお問い合わせ願います。



埼玉県思いやり駐車場制度(パーキング・パーミット制度)

妊産婦の方や障害のある方、要介護状態の方など、歩行が困難と認められる方に「利用証」を交付し、公共施設や商業施設などに設置されている「車椅子使用者用駐車区画」及び「優先駐車区画」の適正利用を推進する制度です。

対象者

母子(親子)健康手帳、障害者手帳、難病関係受給者証、介護保険被保険者証などをお持ちの方のうち、交付基準を満たす方

受付窓口

妊産婦: こども支援課・こども家庭センター
身体障害者、知的障害者、精神障害者、難病患者: 障害者福祉課
高齢者等: 高齢者福祉課

埼玉県福祉政策課でも電子申請、郵送申請を受け付けています。

※交付基準及び申請方法等については、担当課へお問い合わせ願います。

パパ・ママ応援ショップ(子育て家庭への優待制度)

「パパ・ママ応援ショップ」とは、こども又は妊婦がいる家庭に配布している「パパ・ママ応援ショップ優待カード」を協賛店で提示すると、割引などのサービスが受けられる優待制度です。

対象 18歳に達して次の3月31日を迎えるまでの子供(県内在住、在園、在学のいずれか)または妊婦の人がいる世帯

協賛店舗の探し方

● 最新の店舗情報は
こちらから



パパ・ママ応援ショップ
協賛店検索サイト

優待カードの取得方法



LINEの友だち追加用

● スマートフォンアプリ(LINE)版優待カード

① LINEにて「埼玉県庁」を友達追加

② 「埼玉県庁」のトーク画面「魅力情報」のタブから「パパ・ママ応援ショップ優待カード」を選択

● 紙のカード

こども支援課、出張所、児童センター、又はこども家庭センターにてお配りしています。こどもの年齢がわかるものをお持ちください。

障害のあるお子さん

障害のある子どもに対する各種給付やサービスは原則「手帳」に基づき行われます。手帳には障害の程度による等級があり、必要な検査や判定を経て、取得ができます。各種支援制度は、手帳の等級(障害の程度)などで受けられる内容が細かく決まっているほか、所得制限や重複して受給できないなどの制限がある場合があります。詳しくは担当課へ問い合わせてください。

🐣 手帳の取得等

問 障害者福祉課へ

● 身体障害者手帳

身体に障害のある方を対象とし、障害の程度により1～6級に区分されます。

● 療育手帳

知的障害のある方を対象とし、障害の程度により4段階に区分されます。

● 精神障害者保健福祉手帳

精神疾患(障害)や発達障害のある方を対象とし、障害の程度により1～3級に区分されます。
※児童(18歳未満)の場合は、医師の診断書により手帳を取得していなくても児童発達支援や放課後等デイサービスなどのサービスが利用できます。

🐣 手当の支給

● 特別児童扶養手当

障害のある20歳未満の子どもの保護者に支給

問 こども支援課へ

● 障害児福祉手当

20歳未満の重度障害のある方に支給

問 障害者福祉課へ

● 重度心身障害者手当

重度障害のある方に支給

問 障害者福祉課へ

— 広 告 —



放課後等デイサービス

ぐれいしゅあじえるむ北坂戸

楽しさと生きがいを感じられる居場所

みなそら坂戸園から名称変更しました

見学会・体験会随時受付中

TEL:049-298-6809

〒350-0273

埼玉県坂戸市芦山町13-6

芦山コクビル1階

【月】月～土 【日】休日

(平日 14:00～17:30)

(学校休日 10:00～16:00)



医療費の助成

問 障害者福祉課へ

● 重度心身障害者医療費助成

重度の障害のある方へ保険診療一部負担金等を助成

● 自立支援医療(育成医療)

18歳未満の児童で、身体の障害により日常生活に支障があり、治療することによって改善される見込みがある場合に指定医療機関で受診した医療費の軽減を図る制度です。

● 自立支援医療(精神通院医療)

統合失調症やうつ病、てんかんなどの精神疾患により、継続した通院による医療が必要な方の医療費の軽減を図る制度です。

暮らし

問 障害者福祉課へ

放課後等デイサービス、短期入所等のサービス、補装具費の支給、日常生活用具の給付、日中一時支援事業、移動支援事業などの制度があります。

サポート手帳

問 障害者福祉課へ

自閉症、注意欠陥多動性障害及び学習障害などの発達障害児について、乳幼児期から成人期にいたるまで一貫した支援や、様々な生活場面で障害の特性を適切に理解してもらうための手帳です。

ヘルプマーク・ヘルプカード

問 障害者福祉課へ

義足や人工関節を使用していたり、難病を患っていたり、妊娠初期であったり、外見ではわからなくても配慮が必要な方が、周囲の方に配慮を必要としていることを周囲に示すことができるマーク・カードです。

— 広 告 —

はびねすくらぶ北坂戸は子育て世代を応援します!!

はびねすくらぶの活動

「放課後等デイサービス はびねすくらぶ」は、発達に不安のある子ども達のための通所型発育・発達支援施設です。また、子どもを取り巻く様々な不安や悩みをご家族との連携を大切に解決に向けてともに考えていきます。子ども達とご家族の「しあわせ」のお手伝いをさせていただきます。



はびねすくらぶはプールでの療育を行っています。

見学・体験・相談などお気軽にお問い合わせください。

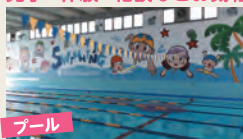

プール



プレイルーム

発達に不安のある
子ども達のための
通所型発育
発達支援施設

はびねすくらぶ
TEL&FAX 049-227-3910
〒350-0275
坂戸市伊豆の山町20-12 田中第二ビル102

小学生から
TEL&FAX 049-227-3910
受付時間14:00～18:00
(休館日は除きます)

はびねすくらぶ
TEL&FAX 049-299-4310
〒350-0275
坂戸市伊豆の山町20-12 田中第二ビル101

中学生向け
TEL&FAX 049-299-4310
受付時間14:00～18:00
(休館日は除きます)

子どもの健康



乳幼児健診

問 市民健康センターへ ☎284-1621

市民健康センターで実施しています。対象者には健診の前月の10日頃までに通知します。お子さんの成長・健康状態に応じて、育児上の不安や疑問に答えます。

- **3か月児健診** 身体計測、内科診察、保健・栄養相談など
- **1歳6か月児健診** 身体計測、内科・歯科診察、保健・栄養・歯科相談など
- **2歳児歯科健診** 身体計測、歯科診察、唾液検査、保健・栄養・歯科相談など
- **3歳児健診** 身体計測、内科・歯科診察、尿検査、視聴覚検査、保健・栄養・歯科相談など
- **5歳児健診** 身体計測、内科診察、視覚検査、保健・栄養・歯科・心理相談など



1か月児健診

問 市民健康センターへ

医療機関で受診した1か月児健診の費用の一部を助成します。

助成方法

- ・指定医療機関で受診する場合は、医療機関窓口で助成金額が差し引かれます。助成費用を超えた分は、自己負担となります。
- ・指定医療機関以外で受診する場合は、受診後に申請が必要です。詳細は市ホームページをご覧ください。



すこやか親子見守り訪問

問 市民健康センターへ

生後4か月までの全てのお子さんを対象に、各家庭を訪問して、相談を受けたり、子育て情報を紹介します。



「そろって本当？」 子育ての疑問 Q & A

Q だっこばかりしていると抱きぐせがついて、手がかかる？

A だっこは大事なスキンシップ！

昔は「抱きぐせ」がつくと赤ちゃんがだっこを求めて泣くようになっていきましたが、だっこは大事なスキンシップ！心の成長に必要なので、たくさんだっこしてあげてください。





こんな制度もあります

①未熟児養育医療給付

問 市民健康センターへ

2,000グラム以下または身体の機能が未熟なままで生まれた場合、指定医療機関で医療給付(入院に限る)が受けられます。

②小児慢性特定疾病医療費助成制度

問 坂戸保健所へ

子どもの慢性疾患のうち、国が指定した疾患の診療にかかる費用等を県が公費で負担する制度です。疾患ごとに対象基準が設けられています。



乳児用体重計(ベビースケール)の貸出

問 こども支援課またはこども家庭センターへ

生後6か月になるまでのお子さんを養育している方を対象に、乳児用体重計を無料で貸出しています。

対象になる方

坂戸市に住所を有し、生後6か月になるまでのお子さんを養育している方

貸出期間

貸出しを受けた日からお子さんが生後6か月になるまで

※お子さんの発達状況により、満1歳まで貸出し期間を延長できる場合がありますのでご相談ください。

申請方法

電話で予約のうえ、対象のお子さんの母子(親子)健康手帳を持参し、こども支援課またはこども家庭センターに申請書を提出してください。



「そろって本当？」子育ての疑問



Q おむつは早めにはずした方がいい？

A 子どもの様子を見ながら、あせらずに

脳とからだの発進が進むと自然とはずれていきます。大人の都合を押しつせず、子どもの様子を見ながら、あせらずに進めましょう。





さかろんの予防接種ナビ

スマートフォンなどで簡単に予防接種のスケジュールが管理できます。



こんな悩みも
すぐ解消！

どこで受け
たらいい？

任意接種も受けたい…
いくつかの種類を同時に
打てるのかな。

いつから始めたら？
接種の順番が分からない…

●「さかろんの予防接種ナビ」とは…

予防接種や乳幼児健診などの情報を提供するサービスです。
スマートフォン、タブレット、携帯電話、パソコンから登録できます。

主な機能

●予防接種スケジュール自動作成

複雑で分かりにくい予防接種の接種スケジュールを自動で作成してくれます。「定期接種だけでなく、任意の予防接種も受けたい」、「1本ずつではなく同時に接種したい」など保護者の希望に合わせてスケジュールを組むことができます。また、接種日をお知らせするメール配信もあり、接種もれを防げます。

※1つのアカウントで複数のお子さんを登録することができます。

●医療機関検索

坂戸・鶴ヶ島市内の医療機関の所在地、電話番号、予防接種実施種目が検索できます。

●健診・感染症情報掲載

坂戸市が実施している乳幼児健診や、流

行している感染症の情報などを掲載しています。

●詳細な個人情報は不要

お子さんのお名前や住所など詳細な個人情報の登録は不要です。

ご利用にあたっての注意事項

- ①会員登録、利用料は無料ですが、通信料は自己負担となります。
- ②実際の接種にあたっては、当日のお子さんの体調などを考慮して、医師の判断で接種してください。
- ③予防接種のスケジュールを管理するサービスであるため、母子（親子）健康手帳の代わりにはなりません。予防接種の際は、母子（親子）健康手帳を必ず持参してください。



「そろって本当？」子育ての疑問 Q & A

Q 日光浴をさせないとビタミンDが不足する病気になる？

A 「日光浴」から外の空気に慣れさせる「外気浴」へ

大人よりも肌の薄い赤ちゃんへの「長時間紫外線を浴びることへの影響」が考慮され、日光を浴びさせる目的の「日光浴」から、外の空気に慣れさせる「外気浴」へと変化しています。また今は栄養豊富な粉ミルクも多く、ビタミンD不足もあまりなくなってきました。



接種までの手順(スマートフォン、タブレット、携帯電話)

『予防接種』『医療機関』『市からのお知らせ』などの必要不可欠な情報が、スマートフォン・タブレットではアプリ上で、また携帯電話にも無料提供されます。(通信料は自己負担となります)



- ・スマートフォン、携帯電話等で、お子さんの予防接種情報を確認できます。
- ・坂戸市の医療機関を検索したり、かかりつけ医の設定ができます。
- ・坂戸市からのお知らせや、流行疾患の状況を知らせるメールを発信します。

まずは登録ね



使い方もかんたん!

自分の状況と接種したいコースを選択するだけ。自動で専用のオーダーメイドスケジュールを算出します。

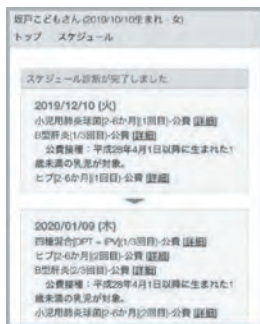
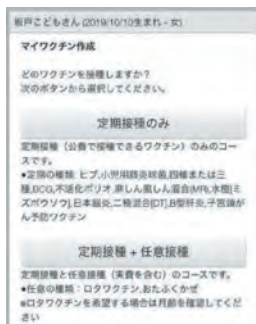

子どもの健康

変更もかんたん!

日程変更も簡単に設定。スケジュールも自動調整してくれます。

やることメールで安心!

予防接種にあわせて事前に行うことメールがとどきます。

まずは登録を

ケータイからアクセス!

<http://sakado.city-hc.jp/>

〇〇ワクチンの予約をしましょう。



ケータイ版



iOS版



Android版



子どもが病気になったら！

● 埼玉県救急電話相談

#7119または048-824-4199 (ダイヤル回線・IP電話・PHS等)

相談時間

・365日/24時間実施

急な病気やけがに関して看護師の相談員が適切な対処のしかたや、受診する病院について等、電話相談に応じます。

利用方法

音声ガイダンスに応じて、選択してください。

- ①小児救急電話相談
- ②大人の救急電話相談
- ③医療機関案内(大人・小児に対応しています。)

※小児救急電話相談については、これまでどおり #8000または048-833-7911からも電話をかけられます。

● 休日や夜間の子どもの急病に対し、小児科の診療が受けられます。

医療機関名	所在地・電話番号
埼玉医科大学病院	毛呂山町毛呂本郷38 【救急・中毒センター】 ☎276-1199 又は ☎276-1465

● 日曜・祝日、年末年始に診療が受けられます。【内科・小児科】

医療機関名	時間	所在地・電話番号
坂戸鶴ヶ島医師会立 休日急患診療所	午前9時～正午、 午後2時～5時、 午後6時～9時 ※受付は、各終了時間 30分前まで ※最新の情報はホーム ページをご覧ください。	石井2327-5 坂戸鶴ヶ島医師会地域医療センター1F (市民健康センター向かい) 受診される方は 予約専用電話またはインターネット予約が 必要です。 予約専用 ☎050-5840-1156 (診療日の6時～) お問合せ ☎289-1199



救急車の呼び方

- ①局番なしの119番にダイヤルする
- ②電話がつながると火事か救急かを聞かれるので「救急車をお願いします」と伝える
- ③住所、氏名、電話番号、来てほしい場所を正しく伝える(目標物を知らせる)
- ④子どもの状態を手短にはっきり伝える(いつ、年齢、誰が、どうしたのか)
- ⑤応急手当の指示を受ける(指示があれば行う)
- ⑥家族や近所の人がいれば、目立つところに出て救急車を誘導してもらう
- ⑦救急車が到着したら救急隊員の指示に従う

電話のそばに
メモしておきましょう

住所

氏名

電話番号

来てほしい場所

目標物、〇〇の交差点、屋根の色等

救急車が到着するまでに健康保険証、普段飲んでいるお薬(お薬手帳)、お金、着替え等を用意しておきましょう。

※乳幼児の場合は、母子(親子)健康手帳、おむつ、哺乳瓶等も必要になります。

●救急車を依頼するときの目安は？

- ・意識がもうろうとしたり、うとうとしている
- ・薬品・電池などを誤飲した、けいれん・ひきつけをおこした
- ・出血がなかなかとまらない
- ・呼吸困難をおこしている
- ・熱傷・火傷の面積がひろい
- ・顔色が悪く、ぐったりしている
- ・大きな切り傷があるもの
- ・吐き気、嘔吐を繰り返している
- ・骨、関節が強度に変形をおこしているもの

ベビーカーマークを知っていますか？

ベビーカーマークは、ベビーカーを
安心・安全に使用するためのマークです。

ベビーカーを安心して利用できる場所や設備(エレベーター、鉄道やバスの車両スペース等)を表しています。



ベビーカー使用禁止マーク

ベビーカーの使用を禁止する場所や設備(エスカレーター等)を表しています。

出典：国土交通省

子育てに関する支援



子育て相談窓口

子育てに関するちょっとした疑問や、困ったときの相談窓口です。一緒に考えてくれる心づよいサポーターです。

相談事業名	開設内容	対象年齢	実施機関	電話・メール
乳幼児健康相談	年6回 保健・栄養・歯科・母乳相談	就学前まで	市民健康センター	☎284-1621
10か月児健康相談会	年12回 対象者には前月の10日頃までに通知します	10か月前後となる児	市民健康センター	☎284-1621
子育て相談	月～金曜日 午前9時～正午 電話、面接	就学前まで	子育て支援センター	☎288-2141
子育て相談 利用支援相談	月～金曜日 午前9時～午後5時 電話、面接	18歳まで	こども家庭センター	☎292-1025
家庭児童相談	月～金曜日 午前9時～午後5時 電話、面接	18歳まで	家庭児童相談室 こども家庭センター	☎283-1331 (内線484) ☎292-1025
教育相談	月～金曜日 午前9時30分～午後4時30分 電話、面接	幼児・小・中学生	教育センター	☎283-7301 ☎289-9661
子育てファミリーの「おしえて！」メールポスト	メールでの受付 市のHPから	小学生位まで	こども支援課 ※質問内容に応じて、関係部署から回答します。	sakado77@city.sakado.lg.jp



民生委員・児童委員、主任児童委員

問 福祉総務課へ

民生委員・児童委員は、常に地域住民の立場に立って相談に応じ、かつ、福祉サービスを利用するために必要な援助を行っています。また、主任児童委員は、地区担当の民生委員・児童委員と連携・協力して様々な児童問題に取り組んでいます。

— 広 告 —

北坂戸スイミングスクールは子育て世代を応援します!!

当スクールは
ベビーファーストに参加しています!!
ベビーファーストの取り組みのひとつとして
6ヶ月～2歳までのお子様の月会費を
半額とさせていただきます。

月会費
月2回 4,290円(税込) → 2,145円(税込)
月4回 5,940円(税込) → 2,970円(税込)



ベビークラス(親子)



小児クラス

その他にも
様々なコースを
ご用意しております

- ・キッズクラス(親子)
- ・幼児クラス
- ・学童クラス

おまかせ下さい
開校46年の信頼と実績

北坂戸スイミングスクール
〒350-0275 坂戸市伊豆の山町20-9

TEL. 049 (283) 4399 受付時間 火曜～土曜 ▶ 9:00～22:00 日曜 ▶ 10:00～19:30 定休日 ▶ 毎週月曜日



さかどふれあいサービス

問 さかどふれあいサービス(坂戸市社会福祉協議会) ☎283-1597

妊産婦等が日常生活のお手伝い(衣類の洗濯、住居等の掃除、食事の支度や片付け、生活必需品の買い物等)をお願いすることができます。

年会費 1,000円

サービス料 1時間800円

相談日 月～金曜日 8時30分～17時15分(祝祭日を除く)

会員登録 事前に登録が必要です。事前に上記担当にお問い合わせの上、登録手続きをお願いします。



子どもの発達相談、教室

問 市民健康センターまたはこども家庭センターへ

市では、心身の発育・発達に心配のある児童と親に対し、成長発達を支援する教室や相談を実施しています。年齢に応じて開催しています。

対象	教室名	実施機関	担当者
2歳未満児	のびのび親子教室	こども家庭センター	保健師、保育士、作業療法士、家庭児童相談員
2歳～4歳児	チューリップ教室	こども家庭センター	家庭児童相談員、保育士、保健師、理学療法士、臨床心理士、作業療法士 等
	すみれ教室		
就学前まで	さくらんぼ教室	こども家庭センター	家庭児童相談員、保育士
小・中学生	ひまわり教室	こども家庭センター	家庭児童相談員、保育士
就学前まで	すくすく発達相談	市民健康センター	保健師、医師、臨床心理士、言語聴覚士、家庭児童相談員



えだまめキッズ

問 こども支援課へ

対象は双子ちゃんとその保護者。双子育児で悩んでいる保護者も多いはず。共通の話題で相談し合える友達をつくったり、情報交換ができる場です。

毎月1回 午前10時～11時30分

場所 坂戸つどいの広場

子育てに関する支援

室内で楽しもう! ひと工夫でおうち遊びをENJOY

折って吹いて「折り紙遊び」

折り紙を使った知育遊びは、子どもの集中力アップにもってこい。はじめての折り紙遊びでおすすめなのが三角折りです。折り紙の基本動作が入っているので、練習代わりにたくさん折ってみましょう。机の上を立て、息を吹きかけたり、子どもたちは飛び散る様子に大興奮。

用意するもの ★折り紙



こども食堂について

問 こども家庭センターへ

坂戸市内のこども食堂を紹介します。問い合わせ等は各団体へお願いします。

①おこちゃマイル 地図P42へ

開催会場 西坂戸自治会館(西坂戸3-1-9)

☎286-9635

開催日 毎月第4土曜日 12時～

参加費 無料

②こども食堂やまちゃん 地図P45へ

開催会場 芦山町10-1セゾン芦山102

☎070-1507-2520(山口)

開催日 毎月第4金曜日
17時30分～19時

参加費 中学生以下無料、高校生以上
300円

③SDGs坂戸ふれあい食堂 地図P44へ

開催会場 清水町25-9

☎090-8682-0492(運営責任者 伊藤)

開催日 毎週木、金曜日と第2、第4土曜日
12時～15時

参加費 小学生以下無料、中学生250
円、付き添い大人250円、一般
大人500円

※車の方のみ要予約

※毎月、月末日曜日にはフードパントリー
を実施しています。

④地域食堂smile陽だまり 地図P42へ

開催会場 新堀159-1

入西地域交流センターにて開催
☎090-4419-1386(森川)

開催日 毎月第2日曜日
12時30分～15時

参加費 中学生以下無料、障害者(手帳
所持)無料、子育て家庭・社会的
養護出身者300円、一般・シニ
ア500円

※要予約

⑤子ども食堂ひこうき雲 地図P44へ

開催会場 筑波大学附属坂戸高等学校

交流棟(坂戸市千代田1-24-1)

☎090-9146-5207(倉持)

開催日 毎月第3日曜日 11時～15時

参加費 中学生以下100円、高校生以上
300円

※要予約

⑥地域食堂みんなでここdeごはん 地図P43へ

開催会場 三芳野地域交流センター・東
坂戸団地内ふれあいスペース
103・中小坂集会所

※いづれかの会場で実施。

☎080-6264-6791(竹中)

開催日 第1土曜日(変更あり)

11時30分～14時

参加費 未就学児無料、小学生100円、
中高生200円、大人500円

※要予約

⑦ご縁のおうち@ちいき食堂 地図P44へ

開催会場 坂戸市千代田1-23-3

☎080-9576-1633

開催日 祝日除く月、水、第3木曜日

12時～14時

参加費 未就学児無料、小学生200円、
中学生300円、高校生400円、
大人800円

※要予約

親子であそぼう・学ぼう

児童センターへ出かけよう

問 各児童センターへ

児童センターは、児童が多くの仲間とふれあい、遊び、楽しく過ごす場所です。また、子育て中の親子が、いつでも気軽に立ち寄れる、身近な地域子育て支援拠点施設でもあります。

利用対象 児童(18歳未満)及び保護者

開館時間 午前9時から午後5時まで(正午から午後1時まででは閉館)

休館日 日曜日(坂戸児童センターのみ月曜日)、祝日(5月5日は除く)、年末年始

入館料 無料 教室などにより参加者負担金が必要な事業があります。

事業紹介(一部抜粋)

千代田児童センター ☎049-282-3099 地図P43へ

・乳幼児事業 ・小学生事業(クッキングクラブ・教室) ・季節イベント

大家児童センター ☎049-284-1425 地図P42へ

・乳幼児事業 ・小学生事業(各種クラブ・教室) ・季節イベント

三芳野児童センター ☎049-284-4813 地図P43へ

・乳幼児事業 ・小学生事業(各種クラブ・教室) ・季節イベント

坂戸児童センター ☎049-283-4378 地図P45へ

・乳幼児事業 ・小学生事業(各種クラブ・教室) ・季節イベント

・星空の音楽会・天体観望 ・プラネタリウム

※坂戸市HPに掲載されている「センターだより」で、各館の事業予定・日程を確認することができます。

乳幼児事業

各館共通(予約不要)

各児童センターでは、原則月2～3回、親子でふれあい遊びなどをしています。子育て中の親子さんたちと交流を深めてみませんか？

●赤ちゃんサロン

開催日 千代田児童センター 第2・4火曜日

大家児童センター 第1・2・3木曜日

三芳野児童センター 第2・3・4火曜日

坂戸児童センター 第2・4金曜日

時間 午前10時30分～11時30分

対象 1歳未満の乳児と保護者

持ち物 ミルク、オムツ、着替えなど必要な方は各自お持ちください。

●にこちゃんサロン

開催日 千代田児童センター 第1・3火曜日
大家児童センター 第1・3水曜日
三芳野児童センター 第2・4月曜日
坂戸児童センター 第1・3金曜日

時間 午前10時30分～11時30分

対象 1歳～2歳未満の幼児と保護者

各児童センターによる幼児事業(予約不要)

各館で事業名は異なりますが、0歳から就学前のお子さんと保護者対象に、リズム遊び、運動遊び、工作、ごっこ遊びや誕生会などを行っています。

開催日

千代田児童センター 毎週 水金「アイアイらんど」
大家児童センター 毎週 月金「わくわくタイム」 月3回 火「フレンドパーク」
三芳野児童センター 毎週 水「ちびっこタイム」 毎週 木「ドラちゃんタイム」
毎週 金「わんぱくタイム」
坂戸児童センター 毎週 水木「わいわいらんど」

時間 午前10時30分より30分程度

パパも遊ぼう&レインボーサロン

仕事で帰りが遅く、子どもの顔を見るのは寝顔だけというお父さん、お休みには子どもと遊ぼうと思っているお父さん、もちろん、いつも子どもと遊んでいるよ！というお父さんや、普段離れて生活している祖父母の方、ぜひお子さん・お孫さんと参加して、スイカ割り・ハロウィン・クリスマス・豆まき等(いずれも模擬)、季節を感じるイベントを一緒に楽しませんか。

開催日時・内容 各児童センターにお問い合わせください。

対象 乳幼児と父親又は祖父母(ほかの保護者の方でも参加できます。)
詳しくは各児童センターへお問い合わせください。

◎4館イベント、乳幼児事業の情報等は、X((下記のQRコード)又は、「坂戸市立児童センター」と検索)でもご覧いただけます。





保育園、幼稚園等の地域交流事業

●あそぼう会

子育て支援センター

- ・月1～2回 火曜日
- ・午前 10時30分～11時30分
- ・対象 1歳～就学前児
- ・先着15組程度(要予約)
- ※広報にてお知らせします。

●おひさま相談

子育て支援センター

- ・随時受付
- ・対象 0歳～就学前の親子
- ※面接相談は電話にて要予約

●たまひよサロン

子育て支援センター

- ・月1回 水曜日
- ・午前 10時30分～11時30分
- ・対象 妊婦～0歳児
- ・先着15組程度(要予約)
- ※広報にてお知らせします。

●ふれあい保育 各保育園

- ・8か月～就学前の親子
- ・月1回開催(4、8月を除く)
- ・午前9時30分～10時30分
- ・先着5組程度(要予約)
- ※広報にてお知らせします。

私立幼稚園にも親子教室などがあります。



つどいの広場

問 こども支援課へ

近くに友だちがいない、あそび場がない、ママ友だちをつくりたい…そんな子育て真最中の方、「つどいの広場」に来てみませんか。これからママになる方も大歓迎です。みんなでおしゃべりなどをして楽しく過ごしましょう。

場所 坂戸つどいの広場 千代田1-1-22(勤労女性センター裏)
入西つどいの広場 新堀159-1(入西地域交流センター内)

対象 0歳～就学前の乳幼児と保護者等、妊娠中の方

開所 月曜日～金曜日(祝日・年末年始は休み)

時間 午前10時～午後3時 予約不要

※坂戸つどいの広場は、午後0時～午後1時の間、施設内で昼食をとれます。

持ち物 ミルク・飲み物・オムツ、ティッシュペーパー等各自必要なもの

親子であそぼう・学ぼう

室内で楽しもう! ひと工夫でおうち遊びをENJOY

マスキングテープ de 「おうち遊び」

フローリングに丸や三角、四角などの図形をマスキングテープで作ります。図形の名前を言って、子どもに移動してもらいます。図形を線路に見立てて、電車や車を自由に並べてみたり、人形の玩具を歩かせたり、お気に入りの玩具の形を真似たりなど手軽に遊べます。

用意するもの

- ★マスキングテープ
- ★おうちにあるおもちゃ



問 中央図書館 ☎281-6369

子どもは、お父さん、お母さんがやさしい声で、自分のために絵本を読んでくれるのが大好きです。「読んであげる」というふうに思わないで、お子さんと一緒に絵本の世界に飛び込んで、楽しんでしまいましょう。

●ちいさい子のおはなし会

0・1・2歳児向けのおはなし会です。絵本や紙芝居の読み聞かせや手あそびなどで一緒に楽しみましょう(毎月第3木曜日 午前11時から11時20分まで)。

●おはなしはらっぱ

中央図書館で、ボランティアによる3歳頃から小学校低学年向けの絵本と紙芝居の読み聞かせをしています(毎週土曜日 午前11時から11時30分まで)。

●赤ちゃん絵本コーナー

赤ちゃん向けの絵本コーナーです。赤ちゃんから利用券を作ることができます。

●おはなし本棚

坂戸つどいの広場(勤労女性センター裏)及び入西つどいの広場(入西地域交流センター内)で、絵本の読み聞かせや手あそびなどで一緒に楽しみましょう(坂戸:偶数月の第4木曜日(8月を除く)、入西:偶数月の第2水曜日(8月を除く)午前10時30分から10時50分)。

●乳幼児向けブックリストの配布

市民健康センターで実施している3か月児健診で、幼い頃から本に親しむ大切さを伝えるためにブックリスト「あかちゃんといっしょに0・1・2歳の絵本」を配布しています。また、3歳児健診時にも、ブックリスト「絵本だ〜い好き3・4・5歳の絵本」の配布をしています。ご希望の方は図書館窓口へお声がけください。

※おはなし会等の開催日については、図書館ホームページ(<https://www.library.city.sakado.lg.jp>)を確認してください。

●電子図書館

パソコンやスマートフォンを使って、絵本や児童書を読むことができます。ご利用の詳細は、図書館ホームページまたは電話にてお問い合わせください。

●ブックスタート事業

市民健康センターで実施する3か月児健診時に、坂戸市で生まれ育つ赤ちゃんとその保護者へ向けて、絵本が1冊入ったブックスタートパックをプレゼントします。赤ちゃんと保護者が絵本を通して肌のぬくもりを感じながら、心触れ合うひと時を持つきっかけづくりを支援します。



離乳食講習会

問 市民健康センターへ ☎284-1621

対 象 1歳未満のお子さんと保護者

会場・時間 市民健康センター 午後1時30分～3時

内 容 離乳食のすすめ方のお話等

開 催 年6回 「市民健康センター年間予定表」や「広報さかど」「ホームページ」をご覧ください。

《さらに一言》離乳食を始める時期 ポイントは…

- ・食べ物を目で追う ・食べたそうに口をモグモグする ・よだれの量が多くなる
 - ・スプーンなどを口に入れても押し出すことが少なくなる
- ※生後5～6か月頃を目安に離乳食を始めましょう。



乳児の体重を計れます 乳児用体重計設置施設

次の市施設では、お子さんの健康管理に役立てていただくため、乳児用体重計を設置しています。お気軽にご利用ください。

施設名	住 所
千代田児童センター	千代田4-12-17
大家児童センター	厚川238-1
三芳野児童センター	紺屋150-5
坂戸児童センター	芦山町23
坂戸つどいの広場	千代田1-1-22
入西つどいの広場(入西地域交流センター内)	新堀159-1



赤ちゃんの駅 おむつ交換や授乳ができます

乳幼児をつれての外出中、おむつ交換や授乳で困ったことはありませんか。

赤ちゃんの駅がある施設や店舗では、おむつ交換や授乳の際にご利用いただけるよう、授乳スペースやベビーベッド、おむつ交換台などを設置しています。ぜひご利用ください。

下記のURLが2次元バーコードから検索サイトにつながりますのでお近くの施設を探す際にご利用ください。

<https://www.saitama-support.jp/map/baby/>



このステッカーが目印です



親子であそぼう・学ぼう

子どもを預けられるところ



一時保育(なかよし保育)

保護者が就労・リフレッシュ・出産・看護などの理由で、一時的に保育ができないときに、お子さんをお預かりします。

実施施設

子育て支援センター ☎288-2141

利用日数

週3回を限度とし、一日または午前中の
半日保育

利用時間

月曜日～金曜日
午前8時30分～午後4時30分
土曜日 午前8時30分～正午
※祝日、年末年始を除く。

利用料金

年 齢		1・2歳	3・4・5・6 [※] 歳
保育料	1日	2,000円	1,300円
	半日(午前)	1,000円	650円
給食代		230円	
おやつ代		100円(1日)、50円(半日)	

※6歳は就学前までの子どもです。

申込み

直接、子育て支援センターへ電話してください。

※初めて利用される方は事前に面接と登録が必要です。

民間施設での一時保育については、保育課へお問い合わせいただくかホームページでご確認ください。



ファミリー・サポート・センター

問 さかどファミリー・サポート・センター
☎299-5790

「育児の応援を受けたい人」(利用会員)と「育児を応援したい人」(協力会員)からなる会員組織で、市が委託した事業者が運営しています。一時預かりやその他のサービスがあります。

サービス内容

通院・外出時などの一時預かり、保育施設までの送迎、放課後や保育時間外の預かりなど。

※預かるのは協会員、預かる場所は協会員のお宅です。なお、生後6か月までのお子さんの援助活動については保護者の同伴が必要です。

会員資格

利用会員:市内在住在勤で、0歳～12歳(小学生)までの子どもがいる方

協力会員:市内及び隣接する市町在住で育児の援助活動を行える成人の方

利用料金

・平日(月曜日～金曜日) 日中 1時間700円
・午後8時以降、土曜日、日曜日、祝日及び年末年始など 1時間800円

会員登録

利用会員、協会員ともに事前に登録が必要です。上記担当にお問い合わせ又は右記QRにて、登録手続きをお願いします。





緊急サポート事業

問 さかどファミリー・サポート・センター

お子さんが熱を出した時、保育所から急な呼び出しがあった時、急な残業で帰りが遅くなる時等の、お子さんの預かり又は宿泊について、利用会員・協力会員同士の助け合いで行うサポート事業です。

利用料金

- ・午前8時から午後8時まで
1時間／1,000円
- ・午後8時から午前8時まで
1時間／1,200円



ファミリー・サポート・センター保育料(謝金)助成

問 さかどファミリー・サポート・センター

児童扶養手当受給世帯・ひとり親家庭等の医療費の助成を受けている世帯・生活保護受給世帯・就学援助受給世帯について、予算の範囲内で保育料(謝金)の1/2を助成致します。



ショートステイ

問 こども支援課へ

保護者が疾病、疲労、その他の身体上や精神上的の理由や出産・冠婚葬祭などの理由により、家庭で子どもを養育することができない場合に、一時的に子どもを児童養護施設でお預かりします。



病児保育

問 保育課へ

子どもが病気又は病気の回復期にあって、保護者が就労、疾病、出産等の理由により家庭で保育をすることが困難な場合に、病院・保育所等の専用スペースで一時的に保育を行うものです。

対象

①～③までのすべてを満たす子どもが対象となります。

- ①市内に住所を有する、保育所等に通う生後6か月から小学校6年生までの子ども
 - ②病気又は病気の回復期にある子どもであり、かつ当面の症状の急変が認められないと医師が認めた場合
- ※原則、麻疹等の流行性の強い疾患はお預かりできません。
- ③保護者の就労、疾病、出産等の理由により、家庭において保育できない場合

利用料金

無料

※飲食費や消耗品費が発生する場合は別途費用がかかります。ご利用の際に、実施施設にお問い合わせください。

利用方法

- ①事前登録が必要です。市または病児保育実施施設にあらかじめ申請書類を提出してください。
- ②対象児童が発病等した際に、病児保育実施施設に空き状況を確認のうえ、予約をしてください。
- ③医療機関を受診し、医師に児童の病気等の状況が分かる書類の作成依頼をしてください。
- ④病児保育実施施設に必要な書類及び必要なものを持参してご利用ください。

実施施設

・病児保育室トゥインクル
住所：鶴ヶ島市五味ヶ谷230-7
☎049-279-2983

その他

必要な持ち物については、あらかじめ実施施設へお問い合わせください。

保育園・幼稚園



保育園

問 保育課または各保育園へ

入園条件 保護者に次のような理由があるとき

- ・仕事をしている 産前産後である 病気、けが、障害がある
- ・同居の親族を常時介護している 仕事を探している など

対 象

- ・市立 満8か月から小学校就学前
- ・私立 満6か月から小学校就学前

※アスクわかば保育園、キッズハーモニー・坂戸は生後57日以降から、むぎのこ保育園は満5か月から、坂戸保育園は満8か月から

保 育 料 市立・私立を問わず、世帯の所得及び児童の年齢等により決定します。

申 込 み 4月からの入園 前年の11月に申込受付予定

5月以降の入園 前月の10日までに随時(10日が閉庁日の場合は直前の開庁日まで)

	施設名	所在地	電話番号	保育時間	地図番号
市立	千代田保育園	千代田4-13-1	☎283-7244	午前7時30分～午後7時	①
	東坂戸保育園	東坂戸2-7	☎283-3977	午前7時30分～午後6時30分	②
	薬師保育園	薬師町6-3	☎282-3188	午前7時30分～午後6時30分	③
	城山保育園	西坂戸1-22-1	☎286-9511	午前7時30分～午後6時30分	④
私立	みのり保育園	石井1903-1	☎283-8461	・平日…原則11時間 (園によって開園時間が異なる) ・土曜…原則8時間 (園によって開園時間が異なる)	⑤
	あさば保育園	浅羽1489	☎281-3001		⑥
	キッズハーモニー・坂戸	八幡1-3-46	☎283-4283		⑦
	さつき保育園	新堀271-1	☎288-7715		⑧
	アスクわかば保育園	千代田3-21-23 ヴィラ・ボンゼジュール若葉1F	☎280-5777		⑨
	レイモンド坂戸保育園	善能寺43-15	☎298-6206		⑩
	むぎのこ保育園	戸口457-4	☎284-8458		⑪
	坂戸さくら保育園	伊豆の山町12	☎284-3500		⑫
	フラップ坂戸保育園	日の出町5-30 アクロスプラザ坂戸2階	☎281-5030		⑬
	坂戸保育園	元町21-13	☎281-0114		⑭

廣 告



たっさい幼稚園



◎保育時間 登園8:00～9:00 / 一斉活動9:30～14:00

◎主な活動 日常の保育…教材(ワーク)・製作・絵画・粘土・音楽・ピアノ(年長児)
専科活動…体育・英語・リトミック・スイミング(年中・年長児)・和太鼓(年長児)

◎預かり保育 早朝…7時30分～8時00分
午後…保育終了後～午後6時まで

※春休み、夏休み、冬休みも実施します。

TEL 049-281-1386

〒350-0263 坂戸市堀込76-5

満3歳児保育あります

幼稚園の詳しい情報はこちらから▶



幼稚園

問 各私立幼稚園へ

入園条件 特に制限はありませんが、幼稚園によっては、面接の上入園を許可している場合があります。

対象 満3歳から小学校就学前

保育時間 各園で異なります。

保育料 未移行幼稚園…授業料(入園料を含む)月額25,700円まで無償化
 新制度幼稚園…基本保育料が全額無償化
 共通事項……………預かり保育利用料、副食費は要件を満たした場合に無償化(上限額あり)。その他各園で諸費あり。

※新制度とは、平成27年に始まった子ども・子育て支援新制度のことで幼稚園には新制度に移行した「新制度幼稚園」と移行していない「未移行幼稚園」があります。

申込み

4月からの入園 願書配布 10月中旬から

願書受付 10月下旬から

※詳細な日程等につきましては、各園にお問い合わせください。

途中入園 随時

●新制度幼稚園

	施設名	所在地	電話番号	地図番号
私立	坂戸幼稚園	日の出町12-4	☎281-0038	15
	坂戸ひまわり幼稚園	関間1-10-17	☎282-2890	16

●未移行幼稚園

	施設名	所在地	電話番号	地図番号
私立	大家幼稚園	森戸514	☎287-1452	17
	入西幼稚園	堀込76-5	☎281-1386	18
	坂戸富士見幼稚園	八幡2-7-3	☎281-8965	19

— 告 告 —



幼保連携型認定こども園
学校法人 川口石川学園

若葉台幼稚園



クローバークラブ

★対象児 0歳児～5歳児

★保育 ワークや製作等の他に、英語や硬筆・体操・リトミック・鼓笛の指導も行っています。

★課外教室 9つの課外教室があり、好きなこと得意なことを伸ばします。

★預かり保育 7:30～8:30 14:00～19:00
※長期休み期間は、7:30～19:00で実施しております。

★場 所 若葉台幼稚園内で開室しております。
※園バスや乗用車で学校までお迎えに行きます。

★開室時間 平日…下校時～20:00 土曜日…7:30～18:00
夏休み等…7:30～20:00

★特 徴 延長料金はかかりません。
保育料の中で、課外教室1つを受講出来ます。
保護者様のお手伝いはありません。 等



園見学やご質問は、
幼稚園まで
お電話ください

TEL:049-285-4351

鶴ヶ島市富士見2-9-14 (東武東上線若葉駅より徒歩5分)

ホームページ



保育園・幼稚園



認定こども園

問 保育課または認定こども園へ

幼稚園と保育園の機能や特徴をあわせ持った、教育と保育を一体的に行う施設です。

対象

- ・KIDS PLAY PARK…満3か月から小学校就学前まで
- ・かぴら幼稚園……1歳児から小学校就学前まで
- ・かなやま幼稚園……満3歳～小学校就学前まで

保育料

世帯の所得及び児童の年齢等により決定します。

申込み

幼稚園機能のみの利用希望の場合…認定こども園に直接申し込みます。
 保育園機能を利用希望の場合……市役所保育課に申し込みます。

その他

諸費、保育時間等、詳しい内容は認定こども園にお問い合わせください。

	施設名		所在地	電話番号	保育時間	地図番号
私立	KIDS PLAY PARK	坂戸あずま幼稚園	清水町13-14	☎281-8715	午前7時から午後7時	20
		ラパン保育園	元町22-39	☎280-2577	午前7時30分から午後7時	21
	かぴら幼稚園		西坂戸3-30-1	☎286-9021	午前7時30分から午後7時30分	22
	かなやま幼稚園		中小坂519-2	☎282-1627	午前7時20分から午後6時20分	23



小規模保育施設

問 保育課または各施設へ

少人数で家庭的な雰囲気の中で子どもを保育する、市が認可する施設です。月額保育料は、認可保育園と同額になります。

対象

満2か月～2歳児まで(施設によって入所年齢が異なる)

申込み

市役所保育課に申し込みます。

その他

諸費、保育時間等、詳しい内容は各施設にお問い合わせください。

施設名	住所	電話番号	地図番号	施設名	住所	電話番号	地図番号
子どもの夢保育園 南口ハウス	南町9-5	☎298-5245	24	フラップ北坂戸 東口保育園	薬師町2-10 石田ビル 102号室	☎299-6616	29
子どもの夢保育園 北口ハウス	日の出町1-27	☎299-6627	25	きらら保育園	石井2897-3	☎282-3177	30
フラップ北坂戸 末広保育園	末広町22-3	☎298-7470	26	フラップ坂戸 三光保育園	三光町49-14 シャルム坂戸 105号室	☎290-2770	31
つばみ保育園	新堀278-1	☎288-7715	27	こひつじ園塚越	塚越742-1	☎227-6681	32
ポレポレ保育室	溝端町 1-5-101	☎227-3280	28	大家森の子	森戸548	☎285-1452	33



保育園の料金軽減

問 保育課へ

保育園に入園している家庭の経済的負担を軽減できるよう、同一世帯で複数の子どもが、幼稚園・保育園等に入園した場合、保育料の軽減制度があります。

認可外保育施設

問 各施設へ

認可外保育施設指導監督基準を満たしていると認められた保育施設です。

施設名	住所	電話番号	地図番号	施設名	住所	電話番号	地図番号
ひかりの子 幼児学園	塚越738	☎281-5540	34	子どもの夢保育園 北口ネクスト	日の出町1-27	☎299-6627	36
子どもの夢保育園 南口ネクスト	南町9-5	☎298-5245	35	ひまわりKID's+ (プラス)	関間4-2-32	☎282-2890	37

※無償化については、下記「幼児教育・保育の無償化制度」の④を参照してください。

企業主導型保育施設

問 施設へ

企業が従業員の子どものみを預かる施設ですが、地域の子どものも利用可能です。

施設名	住所	電話番号	地図番号
ママスクエア DPLさかど 保育園	西インター 1-2-1 DPL坂戸1階	☎070- 3351-0274	38

幼児教育・保育の無償化制度

問 保育課へ

対象施設 幼稚園、保育園、認定こども園など

対象児童

以下に該当する児童が対象となります。

- ①3～5歳児クラスの子ども：保育料を無償化。
- ②0～2歳児クラスで上記の施設を利用する住民税非課税世帯の子ども：保育料を無償化。
※原則、小学校就学前の3年間を無償化。ただし、幼稚園、認定こども園(幼稚園部分)の子どもについては、満3歳から無償化。
- ※各施設にて実費で徴収している費用(通園送迎費、食材費、行事費など)は無償化の対象外。
- ③幼稚園、認定こども園(幼稚園部分)の預かり保育
※3～5歳児：保育の必要性の認定を受けた場合、月額11,300円までの範囲を無償化。
※0～2歳児：保育の必要性があると認定された住民税非課税世帯の子どもを対象として、月額16,300円までの範囲を無償化。
- ④認可外保育施設など(一時預かり事業、病児保育事業およびファミリーサポートセンター事業を対象)
※3～5歳児：保育の必要性の認定を受けた場合、月額37,000円までの範囲を無償化。
※0～2歳児：保育の必要性があると認定された住民税非課税世帯の子どもを対象として、月額42,000円までの範囲を無償化。



保育園・幼稚園

凡例

- 認定こども園
- 企業主導型保育施設
- 幼稚園
- 一時保育施設
- 保育園
- 児童センター
- 小規模保育施設
- こども食堂
- 認可外保育施設



広告



Hibari

ひばり幼稚園HP



学校法人山口学園

川越ひばり幼稚園

埼玉県川越市寺山466-1 TEL:049(226)0115



保育園・幼稚園



凡例

- | | |
|-----------|-----------|
| ● 認定こども園 | ● 認可外保育施設 |
| ● 幼稚園 | ● 一時保育施設 |
| ● 保育園 | ● 児童センター |
| ● 小規模保育施設 | ● こども食堂 |



室内で楽しもう！ひと工夫でおうち遊びをENJOY

ちょっと変わった「お絵描き遊び」

いつものお絵描きもひと工夫。色鉛筆やクレヨンがたくさん握って線を引けば、カラフルな虹が描けます。色の組み合わせを利用して、お絵描きの時間も楽しくしましょう。ちょっと変わったお絵描きで、発想力が育まれるきっかけになるかもしれません。



用意するもの

★クレヨンや色鉛筆(カラフルなもの)



北坂戸駅周辺図



保育園・幼稚園

学童保育所



学童保育所(放課後児童クラブ)

問 各施設または学童保育の会事務局へ

共働き家庭などの子どもが、放課後「ただいま」と帰ってこられる場所です。各施設には指導員がいて、友だちと遊んだり、宿題をしたりと、我が家と同じように放課後を過ごします。

施設 市内14か所 NPO法人坂戸市学童保育の会が運営

対象 小学校1年生～6年生 各施設に申し込みます。

利用時間 平日 下校時～午後6時 ※午後7時まで延長可(別料金)

土曜日 午前8時30分～午後6時 ※午後7時まで延長可(別料金)

保育料 小学校1年生～4年生 月額13,000円

小学校5年生～6年生 月額 8,000円

入所時に入所金(8,000円)が必要です。

施設名	住所	電話番号
はらっぱクラブ	伊豆の山町1-1	☎282-3899
なかよしクラブ	多和田788(城山学園内)	☎286-3875
わんぱくクラブ	千代田2-30-7	☎283-6263
第二わんぱくクラブ	千代田4-8-1(南小学校内)	☎284-3200
風の子クラブ	片柳501-2	☎283-6258
にこにこクラブ	薬師町31-5	☎284-3737
第二にこにこクラブ	薬師町31-6	☎289-5515
あおぞらクラブ	紺屋150-5(三芳野児童センター内)	☎283-7660
ほしぞらクラブ	石井1800(勝呂小学校内)	☎289-5265
第二ほしぞらクラブ	石井1800-7	☎227-3150
ちびっこクラブ	新堀381-1	☎289-0336
第二ちびっこクラブ		☎289-0399
ともだちクラブ	森戸449-1(大家小学校内)	☎287-6430
たけのこクラブ	浅羽836-3	☎283-7091
学童保育の会事務局	新堀228	☎289-2959

施設一覽



施設一覽

● 行政機関

名称		所在地	電話番号
坂戸市役所		千代田1-1-1	☎283-1331
出張所	三芳野出張所	横沼153-3(三芳野地域交流センター内)	☎281-0058
	東坂戸出張所	東坂戸2-2	☎283-5319
	勝呂出張所	石井1526(勝呂地域交流センター内)	☎284-8600
	北坂戸出張所	溝端町1-8	☎281-4249
	入西出張所	新堀159-1(入西地域交流センター内)	☎281-0044
	大家出張所	森戸445(大家地域交流センター内)	☎285-2002
	城山出張所	西坂戸5-34-1(城山地域交流センター内)	☎285-6657
パート・内職相談	ふるさとハローワーク	千代田1-1-1	☎284-0038
	坂戸市内職相談室	千代田1-1-1	☎284-5872
中央地域交流センター		千代田1-2-3	☎281-1567
三芳野地域交流センター		横沼153-3	☎281-0058
勝呂地域交流センター		石井1526	☎284-8600
入西地域交流センター		新堀159-1	☎281-0044
大家地域交流センター		森戸445	☎285-2002
北坂戸地域交流センター		伊豆の山町17-54	☎283-3962
城山地域交流センター		西坂戸5-34-1	☎285-6657
浅羽野地域交流センター		浅羽779-4	☎283-6262
千代田地域交流センター		千代田4-12-6	☎283-3822
西清掃センター		にっさい花みず木1-5	☎281-3575

● 教育機関

名称		所在地	電話番号
図書館	中央図書館	仲町1-23	☎281-6369
	勝呂分館	石井1526(勝呂地域交流センター内)	☎284-8020
	大家分館	森戸445(大家地域交流センター内)	☎287-8455
	城山分室	西坂戸5-34-1(城山地域交流センター内)	☎271-3545
私立幼稚園	坂戸幼稚園	日の出町12-4	☎281-0038
	大家幼稚園	森戸514	☎287-1452
	入西幼稚園	堀込76-5	☎281-1386
	坂戸富士見幼稚園	八幡2-7-3	☎281-8965
	坂戸ひまわり幼稚園	関間1-10-17	☎282-2890

●福祉機関

名称		所在地	電話番号
こども家庭センター		石井2327-3	☎292-1025
子育て支援センター		元町21-13(坂戸保育園園舎内)	☎288-2141
市立保育園	千代田保育園	千代田4-13-1	☎283-7244
	東坂戸保育園	東坂戸2-7	☎283-3977
	薬師保育園	薬師町6-3	☎282-3188
	城山保育園	西坂戸1-22-1	☎286-9511
私立保育園	みのり保育園	石井1903-1	☎283-8461
	あさば保育園	浅羽1489	☎281-3001
	キッズハーモニー・坂戸	八幡1-3-46	☎283-4283
	さつき保育園	新堀271-1	☎288-7715
	アスクわかば保育園	千代田3-21-23 ヴィラ・ボンセジュール若葉1F	☎280-5777
	レイモンド坂戸保育園	善能寺43-15	☎298-6206
	むぎのこ保育園	戸口457-4	☎284-8458
	坂戸さくら保育園	伊豆の山町12	☎284-3500
	フラップ坂戸保育園	日の出町5-30 アクロスプラザ坂戸2階	☎281-5030
	坂戸保育園	元町21-13	☎281-0114
児童センター	千代田児童センター	千代田4-12-17	☎282-3099
	大家児童センター	厚川1238-1	☎284-1425
	三芳野児童センター	紺屋150-5	☎284-4813
	坂戸児童センター	芦山町23	☎283-4378
つどいの広場	坂戸つどいの広場	千代田1-1-22	こども支援課へ
	入西つどいの広場	新堀159-1(入西地域交流センター内)	こども支援課へ
ファミリー・サポート・センター		八幡2-5-24 松栄コーポラス301	☎299-5790
坂戸市社会福祉協議会		石井2327-6(坂戸市福祉センター内)	☎283-1597
児童相談	川越児童相談所	川越市宮元町33-1	☎223-4152

●認定こども園

名称		所在地	電話番号
認定こども園	KIDS PLAY PARK		
	坂戸あずま幼稚園	清水町13-14	☎281-8715
	ラパン保育園	元町22-39	☎280-2577
認定こども園	かびら幼稚園	西坂戸3-30-1	☎286-9021
認定こども園	かなやま幼稚園	中小坂519-2	☎282-1627

●一時保育実施施設

名称	所在地	電話番号
子育て支援センター	元町21-13(坂戸保育園園舎内)	☎288-2141

●学童保育所(放課後児童クラブ)

名 称	所在地	電話番号
はらっぱクラブ	伊豆の山町1-1	☎282-3899
なかよしクラブ	多和目788(城山学園内)	☎286-3875
わんぱくクラブ	千代田2-30-7	☎283-6263
第二わんぱくクラブ	千代田4-8-1(南小学校内)	☎284-3200
風の子クラブ	片柳501-2	☎283-6258
にこにこクラブ	薬師町31-5	☎284-3737
第二にこにこクラブ	薬師町31-6	☎289-5515
あおぞらクラブ	紺屋150-5(三芳野児童センター内)	☎283-7660
ほしぞらクラブ	石井1800(勝呂小学校内)	☎289-5265
第二ほしぞらクラブ	石井1800-7	☎227-3150
ちびっこクラブ		☎289-0336
第二ちびっこクラブ	新堀381-1	☎289-0399
ともだちクラブ	森戸449-1(大家小学校内)	☎287-6430
たけのこクラブ	浅羽836-3	☎283-7091

●小規模保育施設

名 称	所在地	電話番号
子どもの夢保育園 南口ハウス	南町9-5	☎298-5245
子どもの夢保育園 北口ハウス	日の出町1-27	☎299-6627
フラップ北坂戸末広保育園	末広町22-3	☎298-7470
つぼみ保育園	新堀278-1	☎288-7715
ポレポレ保育室	溝端町1-5-101	☎227-3280
フラップ北坂戸東口保育園	薬師町2-10 石田ビル102号室	☎299-6616
きらら保育園	石井2897-3	☎282-3177
フラップ坂戸三光保育園	三光町49-14 シャルム坂戸105号室	☎290-2770
こひつじ園塚越	塚越742-1	☎227-6681
大家森の子	森戸548	☎285-1452

●認可外保育施設

名 称	所在地	電話番号
ひかりの子幼児学園	塚越738	☎281-5540
子どもの夢保育園 南口ネクスト	南町9-5	☎298-5245
子どもの夢保育園 北口ネクスト	日の出町1-27	☎299-6627
ひまわりKID's+(プラス)	関間4-2-32	☎282-2890

●企業主導型保育施設

名 称	所在地	電話番号
ママスクエアDPLさかど保育園	西インター1-2-1 DPL坂戸1階	☎070-3351-0274

●子育てに関する保健機関

名 称	所在地	電話番号
市民健康センター	石井2327-3	☎284-1621
埼玉県坂戸保健所	石井2327-1	☎283-7815

●小児科のある医療機関(坂戸鶴ヶ島医師会より)

名 称	所在地	電話番号	地図番号
清水病院	日の出町1-8	☎281-0158	①
田島内科小児科医院	関間1-14-13	☎281-6722	②
小川産婦人科・小児科	南町24-15	☎281-2637	③
花水木こどもクリニック	にっさい花みず木3-20-8	☎282-8732	④
坂戸西診療所	北峰33	☎289-5111	⑤
小川医院	小沼846	☎281-0839	⑥
浅羽クリニック	浅羽991-1	☎284-1114	⑦
菅野病院	関間1-1-17	☎284-3025	⑧
小林内科医院	山田町9-27	☎280-5700	⑨
渋谷こどもクリニック	日の出町6-25マサビルⅢ3F	☎284-1881	⑩
北坂戸クリニック	溝端町7-1	☎281-6480	⑪
坂戸内科医院	薬師町15-6	☎284-6001	⑫
伊利医院	竹之内199	☎281-0431	⑬
原田内科クリニック	末広町5-1-105	☎281-3235	⑭
広瀬内科クリニック	塚越1242-2	☎283-3001	⑮
丸山内科クリニック	薬師町11-29	☎289-2610	⑯
守屋医院	日の出町7-29	☎284-8586	⑰
吉川クリニック	薬師町1	☎282-5002	⑱
吉松医院	日の出町1-16	☎281-0532	⑲
栄クリニック	日の出町22-10	☎227-6501	⑳
おがわこどもクリニック	千代田1-5-7	☎282-3153	㉑

●小児歯科医院

名 称	所在地	電話番号
坂戸あさみ歯科・矯正歯科	石井2403	☎282-3000
(医)輝朱会アートデンタルクリニック	南町6-10	☎289-6669
今井歯科医院	薬師町33-7	☎284-0715
いろどり歯科	八幡2-1-33	☎250-9831
オーク坂戸歯科	日の出町2-15	☎280-3355
おおば歯科クリニック	上吉田210-1	☎281-7880
かわばた歯科医院	三光町43-2	☎283-8800
岸本歯科	薬師町23-5	☎284-1408
北坂戸オレンジ歯科	末広町1-5	☎280-5108
北坂戸歯科	芦山町8-11	☎282-1758
共立歯科医院	三光町49-1	☎283-7111
コヤマ歯科医院	緑町15-6	☎281-7181
こどもおとな歯科	千代田1-16-6	☎299-8241
こばやし歯科医院	日の出町12-23 1階	☎284-8888
(医)社団明櫻会さくら歯科クリニック	塚越1-4	☎288-3838
すまいる歯科医院	仲町2-9	☎280-3700
関口歯科医院	善能寺86	☎281-1811

名称	所在地	電話番号
せと歯科クリニック	にっさい花みず木4-16 コモディイダにっさい店 1F	☎299-5711
たなか歯科医院	石井2705-3ベルク坂戸石井店	☎277-4149
医療法人社団to U たな歯科クリニック	末広町1-1-2F	☎277-3535
千代田歯科医院	千代田4-1-13 1階	☎289-0648
デンタルリサーチホワイト歯科	千代田1-1-35	☎283-4627
戸口歯科医院	末広町22-4	☎283-0131
にっさい歯科	にっさい花みず木2-6-2	☎289-1150
(医)社団佳秀会花みず木歯科クリニック	にっさい花みず木3-11-8	☎284-2223
はやと歯科クリニック	泉町3-9-8	☎282-7041
東坂戸歯科医院	東坂戸2-6-102	☎283-9595
平沼歯科医院	本町9-5-201	☎282-5099
医療法人フェネスト歯科タケダクリニック坂戸	日の出町5-30アクロスプラザ坂戸204	☎050-5578-0628
フラワー歯科	千代田4-10-1	☎284-9555
ホワイト歯科わかば	塚越20-20	☎288-2212
増野歯科医院	関間4-4-21	☎283-2888
みさき歯科.	新堀270-1	☎277-3303
みぞはた歯科クリニック	溝端町7-12	☎281-3233
もぎデンタルクリニック	塚越1241-2	☎280-3003
もりた歯科医院	緑町26-4	☎281-7229
もりや歯科	伊豆の山町4-57	☎280-5117
安田歯科医院	紺屋526-2	☎283-8211
やまねこ歯科	千代田2-8-5	☎288-3322
若葉駅前ホワイト歯科	千代田3-21若葉駅前ハイツ1F	☎289-1182
若宮歯科医院	成願寺323-1	☎282-5050
つむぎ歯科	緑町22-14	☎298-4533
森のくま歯科	浅羽1535-5	☎237-6474
医療法人藤朋会富士虎ノ門歯科医院	南町3-2スプリング坂戸1F	☎289-9307
(医)社団松野会 松野記念クリニック	上吉田639	☎289-8889
明海大学歯学部付属 明海大学病院	けやき台1-1	☎279-2806
のじま歯科クリニック	薬師町28-1	☎277-4771
みんなのおくちデンタルクリニック	塚越34-11	☎277-6180
本田矯正歯科クリニック	溝端町3-10	☎288-4456
坂戸駅前パール矯正歯科	日の出町3-21-1F102	☎292-1187

— 広 告 —

栄クリニック

消化器内科・循環器内科・呼吸器内科・内科・小児科

診療時間	月	火	水	木	金	土	日
8:30~12:00	○	○	○	/	○	○	/
15:00~18:30	○	○	/	/	○	/	/

■ 休 診 日 : 木曜、日曜、祝日
 ■ 午前診療 : 水曜、土曜





埼玉県坂戸市日の出町22-10

TEL.049-227-6501

坂戸駅北口 徒歩2分 (P)有り

施設一覽

医療マップ



坂戸市全域図

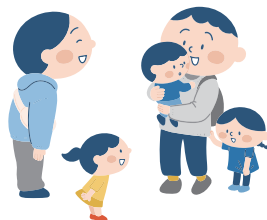

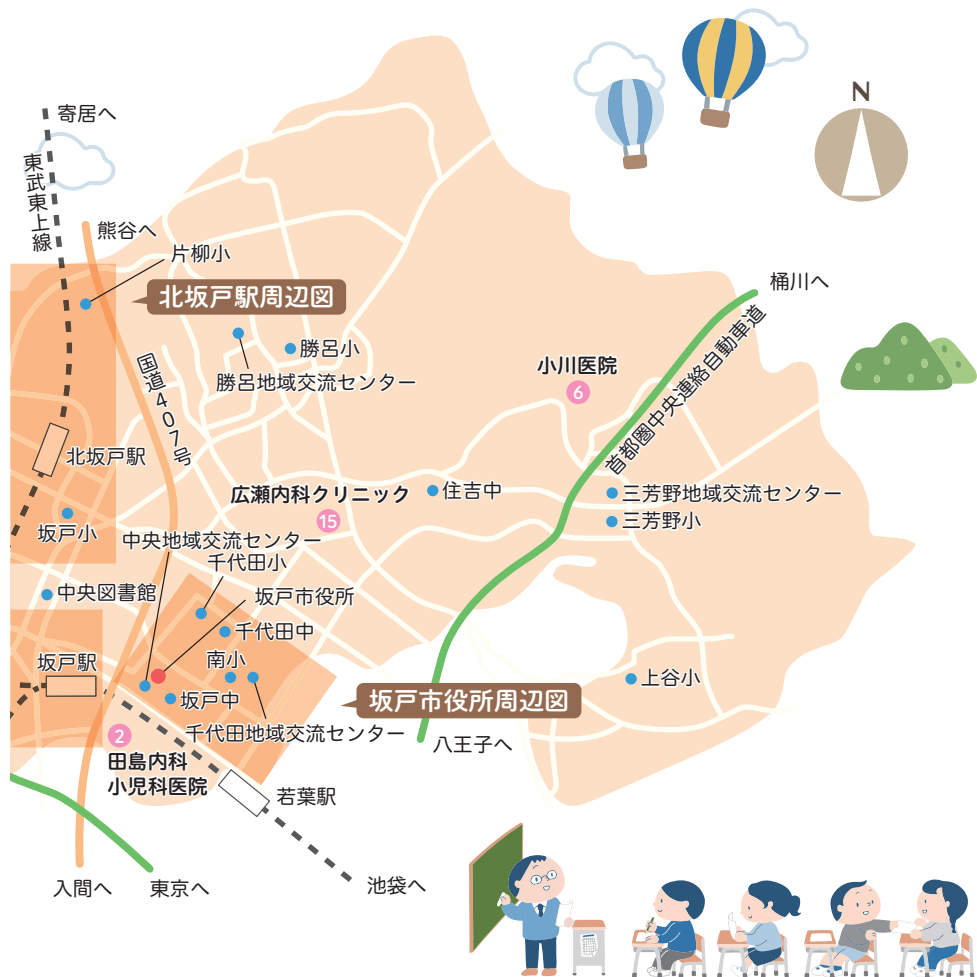

広 告



若葉・さくらいクリニック

眼科・皮膚科 診療を通じて皆様の健康をサポート致します

眼科 院長 櫻井 裕 皮膚科 櫻井 愛香

<https://wakaba-sakurai.clinic>

鶴ヶ島市五味ヶ谷307-10 駐車場有り

049-298-6875

〈詳しくは、ホームページへアクセスして下さい〉



眼科

皮膚科

医療
マップ

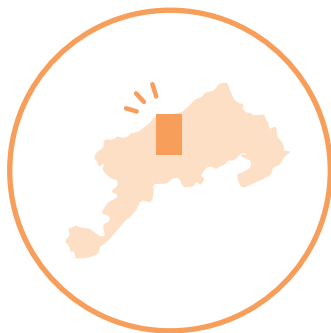

北坂戸駅周辺図



坂戸駅周辺図

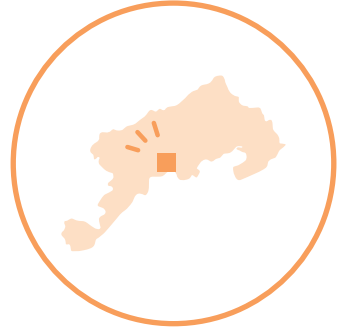
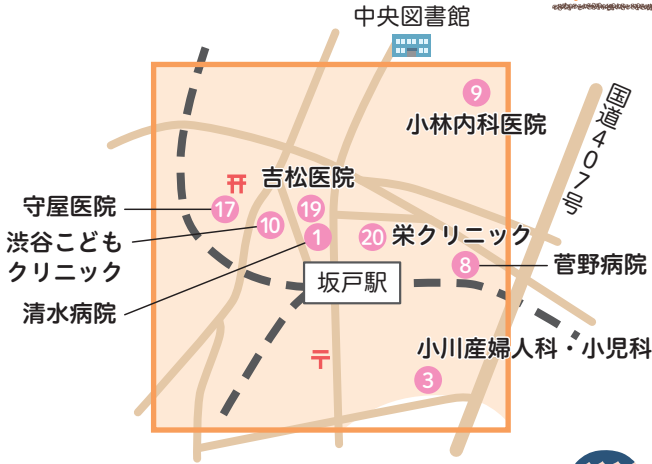

坂戸市役所周辺図

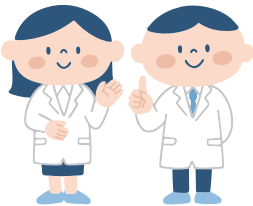

坂戸市 子育てガイドブック みんなきらきら

令和8年6月発行

発行元

坂戸市 / 株式会社サイネックス



坂戸市HP



サイネックスHP

制作

株式会社サイネックス 東京本部
〒102-0083 東京都千代田区麹町5-3
TEL.03-3265-6541(代表)

広告販売

株式会社サイネックス 埼玉支店
〒330-8541 埼玉県さいたま市大宮区土手町1-49-8
TEL.048-643-7120

※掲載している広告は、令和8年4月現在の情報です。



見やすく読みまちがえにくい
ユニバーサルデザインフォント
を採用しています。

無断で複写、転載することをご遠慮ください。

※QRコードは株式会社デンソーウェーブの登録商標です



空から見下ろせば、
たくさん命が生きている。
けれど、どんな命も
ひとつしかない大切な宝物。
自分よりも大切だと思う命を知る。
子供を生むということは、
そういうことなのかもしれない。
だからこそ、どこまでも安心できる場所であろう。
だからこそ、どこまでも大きな愛で包んでいこう。
命を共に迎える責任。
命を共に育む幸せ。
命いっぱい、愛があふれている。

ひとつの命、
あふれる愛。



愛和病院

産科/婦人科/小児科/
皮フ科/形成外科



Tel:049-235-8811

愛和レディース クリニック

本川越駅東口徒歩1分
産婦人科



Tel:049-222-8801

愛和川越ウエスト クリニック

川越駅西口徒歩1分
産婦人科/小児科/
アレルギー科/皮フ科(小児)



Tel:049-220-8811

西大宮小児科 クリニック

西大宮駅徒歩2分
小児科



Tel:048-788-8811

パタニティ・ マタニティハウス

愛和病院から徒歩3分
産後ケアハウス



Tel:049-269-8811

2026年度版
坂戸市
子育てガイドブック
みんなきらきら

