

三芳野児童センターだより

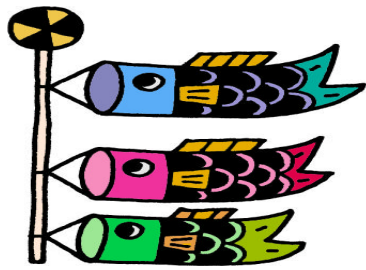

5月のカレンダー



令和8年5月
 紺屋 150-5 ☎049(284)4813
 開館時間 9:00~12:00
 13:00~17:00

坂戸市立児童センター X
 QRコード



日	月	火	水	木	金	土
					1	2
						3Bジュニアクラブ 2:00
3	4	5	6	7	8	9
休館日 (憲法 記念日)	休館日(みどりの日)	こどもの日 【開館しています】	休館日(振替休日)		★わんぱくタイム (巧技台で遊ぼう) 10:30	◆英語クラブ 10:00
10	11	12	13	14	15	16
休館日	★にこちゃんサロン 10:30	◆赤ちゃんサロン 10:30	★ちびっこタイム (遠足ごっこ) 10:30	★ドラちゃんタイム (サングラスを作ろう) 10:30		◆英語クラブ 10:00
17	18	19	20	21	22	23
休館日	★にこちゃんサロン 10:30	◆赤ちゃんサロン 10:30		★ドラちゃんタイム (あじさいを作ろう) 10:30	★わんぱくタイム (風船で遊ぼう) 10:30 ★折り紙教室 (マグネット作り) 3:30	
24	25	26	27	28	29	30
31		◆赤ちゃんサロン 10:30	★ちびっこタイム (ミニミニ運動会) 10:30			3Bジュニアクラブ 2:00
休館日						

◆印は2階幼児室、★印は2階遊戯室、●印は1階キッズルームで事業を優先します。事業の間は利用できません。

♡印の日は子育て相談があります。🍰 5月生まれのお誕生会があります。

・図書コーナーの本を貸し出しています。一人3冊まで、期間は1週間です(マンガは貸し出ししていません)。

子育て相談

対象：乳幼児と保護者
 日時：12日(火)・18日(月)
 10:30~11:30

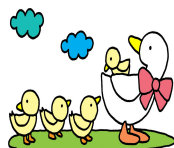

☆こども家庭センターから子育て支援員が来館し、ご相談に応じます。申込みは不要です。

お知らせ

◎遊びに来るときは、水筒とハンカチを持って来ましょう。また、サンダル履きでは館庭で遊べません。
 ◎自転車のカギは必ずかけ、カギや荷物、貴重品は事務室に預けましょう。
 ◎X(旧ツイッター)に掲載するため、事業の様子の写真を撮らせていただいています(顔や名前は隠しています)。



『赤ちゃんサロン』

対象:1歳未満の乳児と保護者
日時:5月12日(火)・19日(火)・26日(火)
10:30~

『にこちゃんサロン』

対象:1歳から2歳未満の幼児と保護者
日時:5月11日(月)・18日(月)
10:30~



『ドラちゃんタイム』

対象:幼児と保護者
日時:5月14日(木)・21日(木) 10:30~
☆(14日) サングラスを作ろう
☆(21日) あじさいを作ろう

『わんぱくタイム』

対象:幼児と保護者
日時:5月8日(金)・22日(金) 10:30~
☆(8日) 巧技台で遊ぼう
☆(22日) 風船で遊ぼう



『ちびっこタイム』

対象:幼児と保護者
日時:5月13日(水)・27日(水) 10:30~
☆(13日) 遠足ごっこ (5月生まれのお誕生会
あり)
☆(27日) ミニミニ運動会

『折り紙教室』

対象:小学生18名(先着順)
日時:5月22日(金) 3:30~
申込み:4月28日(火) 9時~(電話)
☆マグネット作りをしよう! 「アンパンマン・ドラえもん」



6月6日(土)は、学童保育所あおぞらクラブ共催「だがしやさん」を行います。お楽しみに!

☆☆☆ クラブ員募集中 ☆☆☆

(定員に満たなかったため、先着順に受付を行っています)

◎ジュニアクッキングクラブ 対象:小学4年生~6年生 定員:9名 講師:日本栄養大学生
活動場所・時間:三芳野地域交流センター 土曜日 午前9時45分~12時(全5回)

◎英語クラブ 対象:小学3年生~6年生 定員:15名 講師:モラディ美恵子先生
活動場所・時間:三芳野児童センター 土曜日 午前10時~11時15分(全15回)

◎3Bジュニアクラブ 対象:小学1年生~6年生 定員:15名(8名以上で開講) 講師:志村喜久
代先生・原理恵子先生 活動場所・時間:三芳野児童センター 土曜日 午後2時~3時(全10回)

児童センターのお約束

- ・児童センターに来たら、使用簿に名前、学校名、学年をていねいに正しく書いてから遊びましょう。また、帰るときには、使用簿に帰りのチェックをしてから帰りましょう。
- ・センター内では、お菓子やジュースなどの飲食はできません。(各自で持参した水やお茶は可)
- ・おもちゃは大切に使い、ルールや順番を守って楽しく遊びましょう。また、遊んだ後は必ず片付けましょう。

