

坂戸市認知症ケアパス

認知症 ガイドブック

認知症になっても
安心した生活を送るために

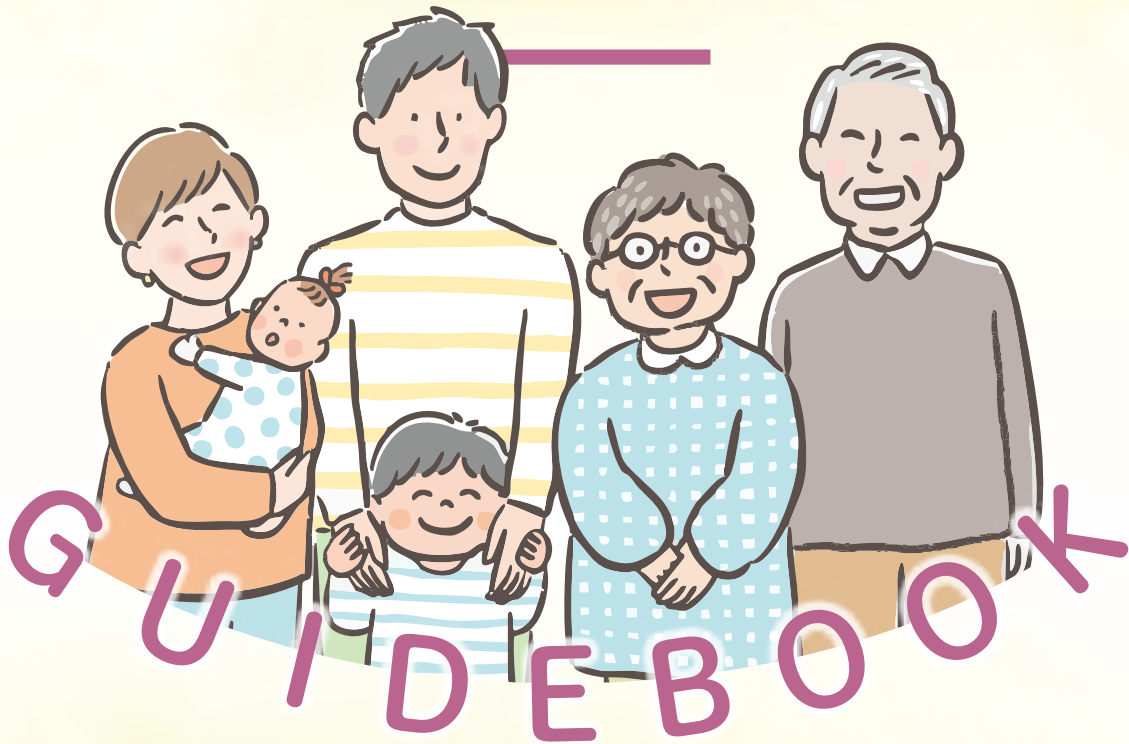

坂戸市認知症ガイドブック



認知症簡易チェックサイト
14ページ参照



坂戸市
高齢者福祉課

目次

認知症を理解しよう	1
1 認知症とはどんな病気だろう	1
2 新しい認知症観	1
3 老化による「もの忘れ」と認知症による「記憶障害」の違い	2
4 認知症の方と接する時の心構え	2
5 もの忘れ相談チェック表	3
医療機関一覧	4・5
1 もの忘れ相談医・認知症サポート医	4・5
2 認知症疾患医療センター（丸木記念福祉メディカルセンター）	5
認知症の程度と支援の一覧	6・7
認知症の方の支援・サービス・相談窓口	8・9
おれんじカフェの一覧	10
地域包括支援センター	11
認知症ケア相談室	12
メモ	13
認知症ガイドブック策定協力機関	14
認知症簡易チェックサイト	14



認知症を理解しよう



1 認知症とはどんな病気だろう

認知症とは、何らかの原因による脳の障害のために、記憶力や判断力などの認知機能が低下し、日常生活に支障をきたす状態のことを指します。

認知症は、種類によって症状の現れ方や治療方法はそれぞれ異なりますが、いずれにしても早い段階で発見し、適切な診断・治療を開始することが大切です。

アルツハイマー型 認知症

- 認知症の中で最も多く、症状は緩やか
- 脳の変性と萎縮が特徴的
- 記憶力の低下
- 日付や場所が分からなくなる
- 感情が上手くコントロールできない
- 「物を盗まれた」等の被害妄想

レビー小体型 認知症

- 幻視(実際にはいない小動物や子供等)が見える
- パーキンソン症状(小刻み歩行等)
- もの忘れなどの認知機能障害が初期に目立たない
- アルツハイマー型認知症やパーキンソン病と誤診されることが多い

前頭側頭葉型 認知症

- 大脳の前頭葉および側頭葉が萎縮する
- 原因疾患はピック病が代表的
- 人格、性格が極端に変わることが多い
- 万引きをして平然としているなど、常識外れな性格・行動がみられる

脳血管性 認知症

- 脳血管障害(脳梗塞や脳出血など)によって脳の神経細胞が傷害されて起こる
- アルツハイマー型認知症等を併発することもある
- 脳血管障害の再発を繰り返すたびに段階的に進行する傾向がある
- 感情の抑制が出来ない感情失禁

認知症疾患医療センター(丸木記念福祉メディカルセンター) 相談室より

2 新しい認知症観

国が認知症基本法に基づいて策定した基本計画の中で「新しい認知症観」を示しました。

- ① 誰もが認知症になり得ることを前提に、国民一人一人が自分ごととして理解する
- ② 認知症になっても個人としてできること・やりたいことがあり、住み慣れた地域で仲間と共に、希望をもって自分らしく暮らすことができる

という考え方です。

3

老化によるもの忘れと 認知症による記憶障害の違い



誰でも歳をとるとともに記憶力は低下するものです。また、いわゆるもの忘れは誰しもが経験する症状ですが、老化によるもの忘れと認知症によるもの忘れは一見似ているようでも質が違います。

加齢によるもの忘れ

- 経験したことが部分的に思い出せない
- ヒントがあれば思い出せる
- 何を食べたか覚えていない
- 曜日や日付を間違えることがある

認知症による記憶障害

- 経験したこと全体を忘れている
- ヒントがあっても思い出せない
- 食べたことじたいを忘れている
- 月や季節を間違えることがある

4

認知症の方と接する時の心構え

認知症の方と接するには、認知症を理解することが必要です。また、次のような対応を心がけるとよいとされています。

- まずは見守る
- 余裕をもって対応する
- 声をかけるときは一人で
- 背後から声をかけない
- やさしい口調で
- おだやかにはっきりした口調で
- 会話は本人のペースに合わせて

これだけは押さえておきましょう！

認知症の方への
対応の心得

3 つ の ない

1 驚かせない

2 急がせない

3 自尊心を傷つけない

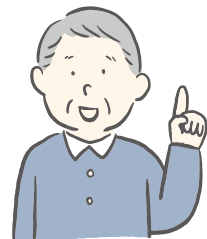

5

もの忘れ相談チェック表

このような症状はありますか？ いくつかあてはまったり、
1つでも半年以上続いたら「もの忘れ相談医」にご相談ください。



該当項目の□にチェックを入れてください。

No.	内 容	チェック欄
1	何度も同じ事を言ったり、尋ねたりする。	<input type="checkbox"/>
2	物の名前が思い出せない。	<input type="checkbox"/>
3	しまい忘れや置き忘れがある。	<input type="checkbox"/>
4	時間や場所の感覚が不確かになってきた。	<input type="checkbox"/>
5	慣れている場所で道に迷った。	<input type="checkbox"/>
6	財布を盗まれたと言う。	<input type="checkbox"/>
7	テレビ番組の内容が理解できない。	<input type="checkbox"/>
8	だらしなくなった。	<input type="checkbox"/>
9	「頭が変になった」と本人が言う。	<input type="checkbox"/>
10	料理、片付け、計算、薬の管理などのミスが多くなった。	<input type="checkbox"/>

この表は、「坂戸鶴ヶ島医師会 在宅医療等推進委員会」が作成したものです。2009.08



医療機関一覧



① もの忘れ相談医・認知症サポート医

もの忘れ相談医とは、もの忘れが心配なご本人や、認知症を疑ったご家族の相談を受け、地域や職域で **認知症の人や家族を支援するかかりつけ医** です。★がついている医師は、認知症が疑われる人または認知症の人で、適切な医療・介護サービス利用ができていない方等の支援をする **認知症初期集中支援チームのサポート医** です。

医療機関名	医師名	住所	TEL(049-)
浅羽クリニック	神野 雄次	坂戸市浅羽 991-1	284-1114
伊利医院	田島 なつき	坂戸市竹之内 199	281-0431
小川医院	小川 一哉	坂戸市小沼 846	281-0839
おがわこどもクリニック	小川 勝人	坂戸市千代田 1-5-7	282-3153
菅野病院	菅野 雄介	坂戸市関間 1-1-17	284-3025
北坂戸クリニック	鈴木 宏彰	坂戸市溝端町 7-1	281-6480
きもと内科・ 消化器内科クリニック	木本 賀之	坂戸市関間 4-12-12 ファーストレジデンス若葉 A	288-1280
小林内科医院	小林 功幸	坂戸市山田町 9-27	280-5700
栄クリニック	吉松 栄彦 ★	坂戸市日の出町 22-10	227-6501
坂戸中央クリニック	関根 勝	坂戸市千代田 4-13-3	283-2151
坂戸中央病院	土屋 長二 高田 伸樹 山岡 昭治	坂戸市南町 30-8	283-0019
坂戸内科医院	千田 宣克 ★	坂戸市薬師町 15-6	284-6001
坂戸西診療所	伊利 元	坂戸市北峰 33	289-5111
坂戸訪問診療所	曾束 竜久	坂戸市日の出町 8-13	298-5466
シャロームにつさい医院	糸川 かおり	坂戸市大字北峰 306	280-7373
竹原クリニック	竹原 陽一	坂戸市日の出町 6-25 マサビルIII-4F	280-4005
根本整形外科医院	根本 文夫	坂戸市日の出町 2-16	281-0018
脳神経外科ブレインピア坂戸西	伏原 豪司	坂戸市新堀 279-1	288-7007
原田内科クリニック	原田 守久	坂戸市末広町 5-1-105	281-3235
日の出内科クリニック	入野 誠郎	坂戸市日の出町 25-23	288-3717
広瀬内科クリニック	廣瀬 徳彦	坂戸市塚越 1242-2	283-3001
本町診療所	森田 和樹	坂戸市本町 2-13	283-0020
丸山内科クリニック	丸山 元孝	坂戸市薬師町 11-29	289-2610
松野記念クリニック	大谷 了英	坂戸市上吉田 639	289-8889
松本内科・消化器クリニック	松本 隆	坂戸市溝端町 8-1	288-3150
南町クリニック	田中 政彦	坂戸市南町 13-21	289-3731
守屋医院	守屋 爽一	坂戸市日の出町 7-29	284-8586
東坂戸クリニック	安原 章浩	坂戸市東坂戸 2-6-103	284-1718
やまだクリニック	山田 保	坂戸市清水町 46-46	288-7788
吉川クリニック	吉川 克也	坂戸市薬師町 1	282-5002
若葉病院	川口 茂 星野 賢二	坂戸市戸宮 609	283-3633

医療機関名	医師名	住所	TEL(049-)
アイクリニック佐藤医院	佐藤 末隆	鶴ヶ島市上広谷 669-1	279-0888
一本松クリニック	本間 浩彦	鶴ヶ島市下新田 17-4	287-1220
井上医院	井上 敏直	鶴ヶ島市富士見 2-29-1	287-0056
浦田クリニック	浦田 義孝	鶴ヶ島市藤金 878-3	279-5880
大西内科	大西 久仁彦 大西 和彦	鶴ヶ島市五味ヶ谷 305	271-6250
おのづか在宅クリニック	小野塚 陽春	鶴ヶ島市鶴ヶ丘 27-12 クレセール・フジ 201	298-8031
かなざわクリニック	金澤 健太	鶴ヶ島市富士見 2-1-15	285-0100
川野医院	川野 太郎 川野 昇	鶴ヶ島市上広谷 17-14	285-1530
関越クリニック	中島 俊之	鶴ヶ島市松ヶ丘 2-2-31	286-7770
厚友クリニック	星原 政吉	鶴ヶ島市五味ヶ谷 230-7	272-3903
しんまちクリニック	宮田 桂子	鶴ヶ島市新町 2-23-23	271-6154
染井クリニック	岩井 淳浩	鶴ヶ島市新町 2-23-3	285-8974
たちかわ脳神経外科クリニック	立川 太一	鶴ヶ島市藤金 293-2	279-1515
たわらクリニック	俵 英之	鶴ヶ島市藤金 650-1	279-2121
鶴ヶ島在宅医療診療所	新井 尚之 小川 越史	鶴ヶ島市大字高倉 772-1	287-6519
鶴ヶ島耳鼻咽喉科診療所	小川 益	鶴ヶ島市上広谷 8-15	286-3387
鶴ヶ島ほっこり村診療所	小川 郁男	鶴ヶ島市高倉 773-1	237-7491
のぐち内科クリニック	野口 雄一	鶴ヶ島市脚折町 6-28-1	279-6700
若葉駅前メンタルクリニック	小川 次弘	鶴ヶ島市若葉1-3-3 ステーションテラス若葉101	271-1000

坂戸鶴ヶ島医師会より提供（2025年7月時点のデータです）

※医療機関により、担当医の診察日、時間等が異なるため事前にお電話で確認をお勧めします。

2 認知症疾患医療センター 丸木記念福祉メディカルセンター



認知症疾患医療センターは、**埼玉県**の指定を受けた**認知症専門機関**で、認知症に関する鑑別診断、周辺症状や合併症への対応、専門医療相談を行っています。

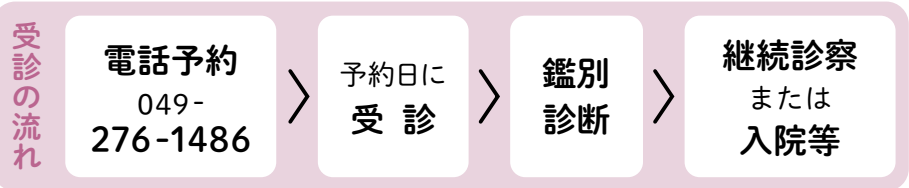

指定法人 社会福祉法人 丸木記念福祉メディカルセンター

所在地 毛呂山町毛呂本郷38

電話 049-276-1486（専用直通）

電車 JR八高線 毛呂駅より 徒歩5分
東武東上線（坂戸駅乗換）池袋より 60分
東武越生線 東毛呂駅より 徒歩15分

車 関越自動車道 鶴ヶ島インターより 10km 20分



認知症の程度

認知症の生活機能障害	認知症の疑い	認知症を有するが日常生活は自立
<p>本人の様子</p> <p>支援の内容</p>	<p>もの忘れはあるが、金銭管理や買い物、書類作成等を含め、日常生活は自立している。もの忘れが多いという自覚がある。</p>	<p>認知症を有するが日常生活は自立</p> <p>買い物や事務、金銭管理等にミスがみられるが、日常生活はほぼ自立している。</p>
<p>社会参加・地域とのつながり支援</p>	<p>おれんじカフェ 10ページ参照 バランスのとれた食事 野菜や果物（ビタミンC、E、βカロテン、葉酸等）、</p> <p>すこやか脳クラブ 高齢者福祉課 体操教室 高齢者福祉課 市民健康センター 地域交流センター 市民体育館 など</p> <p>知識を得たり、趣味を楽しもう 図書館 地域交流センター など 地域での交流 みんなでおしゃべり、楽しく過ごそう 各地域でのサロン</p> <p>通所サービス 通所でレクリエーション、</p> <p>技術を生かそう シルバー人材センター など ボランティア ボランティア団体 社会福祉協議会 地域</p>	
<p>安否確認・見守り</p>	<p>緊急時通報システム・配食サービス・ふれあい収集事業 在宅福祉サービス 地域での見守り 地域包括支援センター 民生委員 自治会 近隣の人々</p>	
<p>サービスや制度による支援</p>	<p>介護保険サービス ヘルパーや通所サービスを利用し、在宅生活を続けよう 配食サービス・ふれあい収集事業・訪問理美容サービス 高齢者福祉課 その他の生活支援サービス 社会福祉協議会 シルバー人材センター</p> <p>精神障害者保健福祉手帳の申請や自立</p>	
<p>医療</p>	<p>医療機関受診 専門医の治療とアドバイスを受けよう 主治医 もの忘れ相談医</p>	
<p>家族支援・相談支援</p>	<p>認知症初期集中支援チーム 4ページ参照、認知症や介護の相談</p> <p>認知症についての情報交換 介護者同士 認知症高齢者位置探索システム利用費補助・</p>	
<p>緊急時支援 <small>精神症状がみられる等</small></p>		
<p>居住系サービス</p>	<p>サービス付高齢者住宅・ケアハウス・有料老人ホーム 地域包括支援センター</p> <p>グループホーム 地域包括支援センター</p>	
<p>権利擁護に関する支援</p>	<p>消費生活相談 市民生活課</p> <p>福祉サービス利用援助事業 あんしんサポートねっと 社会福祉協議会</p>	

と支援の一覧



誰かの見守りがあれば 日常生活は自立

たびたび道に迷う、服薬管理ができない、電話の対応や訪問者の対応など、1人では難しい。

日常生活に 手助け・介護が必要

着替えや食事、トイレ等がうまくできない。何でも口に入れる、物を拾い集める、徘徊、失禁、大声・奇声をあげる、火の不始末、不潔行為。

常に介護が 必要

ほぼ寝たきりで意思の疎通が困難である。

青背の魚（DHA、EPA）を積極的にとりましょう [高齢者福祉課](#) [市民健康センター](#)

[老人クラブ](#)

食事、入浴のサービスが受けられる通所介護・通所リハビリなどの [介護保険事業所](#)

を通した見守り [高齢者福祉課](#) [8ページ参照](#)
[坂戸市見守りネットワーク](#) [9ページ参照](#)

[居宅介護支援事業所](#) [介護保険事業所](#)
[8ページ参照](#)

[NPO等市民団体](#) [家政婦紹介所](#) など

支援医療の利用等 [障害者福祉課](#)

[認知症疾患医療センター](#) [4・5ページ参照](#)

[居宅療養管理指導・訪問看護](#) 自宅で服薬の確認や身体の様子を看てくれる [往診医](#) [訪問看護ステーション](#) [薬局](#)

[地域包括支援センター](#) [11ページ参照](#)、[認知症ケア相談室](#) [12ページ参照](#)

で交流しよう [介護者サロン](#) [認知症の人と家族の会](#) [9ページ参照](#)
見守りキーホルダー [高齢者福祉課](#) [9ページ参照](#)

[医療機関受診](#) 専門医の治療とアドバイスを受けよう [主治医](#) [精神科](#) [認知症疾患医療センター](#) [4・5ページ参照](#)

[高齢者福祉課](#) で情報提供できます

[高齢者福祉課](#) で情報提供できます

[老人保健施設・特別養護老人ホーム](#) [地域包括支援センター](#) [高齢者福祉課](#) で情報提供できます

[8ページ参照](#)

[成年後見制度](#) [地域包括支援センター](#) [高齢者福祉課](#) [家庭裁判所](#) で相談できます [8ページ参照](#)

認知症の方の支援・サービス・相談窓口

下記窓口の詳細

- 1** 坂戸市役所高齢者福祉課

2 坂戸市役所障害者福祉課

3 坂戸市役所福祉総務課
- 4** さいたま家庭裁判所川越支部 049-273-3041 後見係

5 地域包括支援センター

6 坂戸市社会福祉協議会 049-283-1597

内 容		窓 口
介護保険制度	<p>介護保険サービス</p> <p>支援や介護が必要になった時に申請して利用できる制度</p>	1
在宅福祉サービス	<p>紙おむつ等給付事業</p> <p>要介護3～5で排泄の介護を必要とし、本人・同居している家族全員が市民税非課税の方に1月あたり5,000円を限度に給付</p>	1 5
	<p>訪問理美容サービス事業</p> <p>理美容室へ出向くことが困難な在宅の高齢者の方に、理美容師が自宅を訪問して理美容サービスを提供</p>	
	<p>ふれあい収集事業</p> <p>ごみ集積所へごみを出すことが困難な方に対して、直接自宅を訪問し、ごみ等を収集するとともに、安否確認を実施</p>	
	<p>配食サービス</p> <p>食事の支度が困難な高齢者の方に対し、自宅に食事（昼食）を定期的に配送するとともに安否確認を実施 【週4食までで、400円／1食（おかずのみの場合は350円／1食）】</p>	
障害者福祉制 度	<p>精神障害者保健福祉手帳の申請</p> <p>精神疾患（認知症、うつ病、統合失調症等）のある方が福祉の援護を受けるために必要な手帳。福祉サービスの利用、税制上の優遇措置、NTT番号案内の料金の免除等</p>	2
	<p>自立支援医療（精神通院医療）</p> <p>精神疾患をもち、通院による医療が継続的に必要とされている方が対象。指定医療機関による精神疾患の外来通院（薬代なども含む）に係る本人負担額を1割に軽減。</p>	
権利を守る	<p>福祉サービス利用援助事業 あんしんサポートねっと</p> <p>判断能力の不十分な方が安心して生活が送れるよう、福祉サービスの利用の援助や暮らしに必要なお金の出し入れのお手伝い</p>	6
	<p>成年後見制度</p> <p>判断能力の不十分な方に対し、家庭裁判所が選んだ後見人等が財産管理や必要な契約を結ぶなど法律行為を支援</p>	1 4
	<p>任意後見制度</p> <p>判断能力があるうちに任意後見人や支援内容を自分で決め、判断能力が不十分になった場合に任意後見人が本人の意志にしたがって適切な保護・支援を実施</p>	5 6

介護者サロンさかど「結・結」

関口さん 049-281-0162

- 第4金曜日 13:30～15:00
坂戸市福祉センター／参加費 100円

ほっとほっと 介護サポートクラブ坂戸

西部地域包括支援センター 049-282-4592

- 第1土曜日 13:30～15:00 ※8、12月は休み
西部地域包括支援センター西坂戸支所／参加費 100円

8 坂戸鶴ヶ島医師会 在宅医療相談室

049-288-1288

- 月～金曜日 9:00～17:00

9 公益社団法人 認知症の人と家族の会 埼玉支部

048-814-1210

- 月・水・金・土 10:00～16:00

	内 容	窓 口
家族を 支 援	介護マーク 一見すると介護が必要と思われない方の介護をしている方が誤解や偏見を受けないよう、介護している方へ「介護マーク」を配付	1
	見守りキーホルダー 見守りキーホルダーを持っている方が警察等に保護された場合、市に登録されている情報を確認し家族へ連絡する仕組み	1 5
	家族介護教室 在宅生活で大切な役割を担う介護家族等を対象に、介護知識・技術を学びながら相互の交流を図るための教室	1
	家族介護者サロン 介護をしている家族の方が、介護のことや困りごとなどを語り合える場	7
	認知症高齢者位置探索システム利用費補助金 徘徊により所在不明となった場合に利用する位置探索システムの費用の一部を補助	1
	認知症ケア相談 12ページ参照	1
	おれんじカフェ 10ページ参照	1
地域の 見守り	地域の民生委員・児童委員のみなさん 地域の民生委員・児童委員のみなさんの日々の活動による見守り	3
	坂戸市見守りネットワーク 高齢者や障害者の方が地域で安心して暮らせるよう、地域住民や民間事業所、公的機関等で見守りを強化する仕組み	1 2
	埼玉県徘徊高齢者等SOSネットワーク 認知症高齢者等が徘徊により行方不明となった際に、早期発見・保護等を行うため運用されている関係機関によるネットワーク	1
	高齢者110番 公共施設を高齢者110番施設として地域で高齢者を見守る活動	1
相談先	地域包括支援センター 11ページ参照	5
	坂戸鶴ヶ島医師会 在宅医療相談室 坂戸鶴ヶ島医師会が開設する在宅医療・医療に関する相談窓口	8
	公益社団法人 認知症の人と家族の会（1980年結成） 全国に支部があり会員が励まし合い、助け合って「認知症があっても安心して暮らせる社会」を目指している団体。電話相談あり。	9



おれんじカフェの一覧



おれんじカフェとは、地域包括支援センターや市民の方等が開催する『おしゃべりの場』です。認知症の方もそうでない方も **誰でも気軽に集える場所**です。ぜひ参加してみませんか！

名称	日時	会場	参加費	主催者（問合せ先）
おれんじカフェ 県営住宅東坂戸団地	第3金曜日 10:00～12:00	県営住宅東坂戸団地・自治会集会所 坂戸市東坂戸2-40	無料	東部 地域包括支援センター 284-7775
おれんじカフェ ウエルシア★	第2火曜日 10:00～12:00	ウエルシア塚越店 坂戸市塚越1437-3	100円	
おれんじカフェ ウエルシア	第1金曜日 10:00～11:30	ウエルシア鶴舞厚川店 坂戸市厚川58-4	100円	西部 地域包括支援センター 282-4592
おれんじカフェ ウエルシア	第2金曜日 10:00～11:30	ウエルシアにつさい花みず木店 坂戸市につさい花みず木4-18-1		
おれんじカフェ シャローム	第4金曜日 10:00～11:30	シャロームガーデン坂戸 坂戸市新堀1-1		
おれんじカフェ 西坂戸	第3金曜日 10:00～11:30	西部地域包括支援センター西坂戸支所 坂戸市西坂戸3-2-10	100円	中央第一 地域包括支援センター 283-3721
おれんじカフェ ウエルシア	第3木曜日 13:30～15:30	ウエルシア柳町店 坂戸市柳町45-17		
おれんじカフェ 筑坂★	第2火曜日 11:00～12:30 (変更の可能性あり)	筑波大学附属坂戸高等学校 坂戸市千代田1-24-1	無料	アロマケアチーム・ プチマイン（阿部） 090-8454-9196
おれんじカフェ アロマ・カフェ	第2日曜日 13:00～15:00	勤労女性センター 坂戸市千代田一丁目1番22号	500円	
おれんじカフェ 関間お話ししよう	第4木曜日 13:30～15:30	関間集会所 坂戸市関間3-8-10	100円	代表者（三矢） 282-4220
おれんじカフェ はつらつ	第4木曜日 13:30～15:00	本町診療所 待合室 坂戸市本町2-13	100円	中央第二 地域包括支援センター 280-3210
おれんじカフェ いずみ	第2土曜日 14:00～15:30	坂戸いずみ教会 坂戸市泉町2-16-12	100円	
おれんじカフェ 南町友の家	第1水曜日 10:30～12:00	川越友の会集会所 坂戸市南町5-10	100円	代表者（三矢） 282-4220
おれんじカフェ いちご House	第3金曜日 13:30～15:30	ケア・トラスト一期の家 坂戸三光町 坂戸市三光町7-3	300円	一期の家 坂戸三光町 299-8670
おれんじカフェ さくら	第2水曜日 13:30～15:00	コン・ブリオ（元気）広場 坂戸市末広町5-1-202	100円	中央第三 地域包括支援センター 288-7701
おれんじカフェ ウエルシア	第1水曜日 13:30～15:00	ウエルシア薬師町店 坂戸市薬師町2373-1		
おれんじカフェ 歌ごえ善き哉※	第3または第4土曜日 10:00～12:00	北坂戸にぎわいサロン 坂戸市溝端町1-4-106	無料	さかど善哉 080-3471-1072

- おれんじカフェの詳細は主催者へお問い合わせください。
- 名称の所に★がついているカフェは予約が必要ですので、参加希望の場合は主催者へ事前連絡をお願いいたします。
- ※おれんじカフェ歌ごえ善き哉の開催日は、直接主催者へお問い合わせください。
- 上記一覧は令和8年1月19日時点の情報です。開催状況が変わることもあるので、最新情報は主催者へお問い合わせください。



地域包括支援センター



地域包括支援センターは、坂戸市で暮らす **高齢者の皆さんの総合相談窓口** です。お住まいを担当する地域包括支援センターへご相談ください。

日常生活圏域の名称等		担当する地域	所在地等
1	坂戸市東部 地域包括支援センター	紺屋 中小坂 横沼 小沼 青木 東坂戸 石井 島田 赤尾 塚越 戸宮 栄	所在地 坂戸市東坂戸2-3-102 電話 284-7775 F A X 284-7776 利用時間 9:00～17:30
2	坂戸市中央第一 地域包括支援センター	鎌倉町 清水町 柳町 山田町 八幡 関間 千代田 坂戸	所在地 坂戸市千代田4-13-3 (坂戸中央クリニック内) 電話 283-3721 F A X 283-3722 利用時間 9:00～17:30
3	坂戸市中央第二 地域包括支援センター	日の出町 本町 仲町 元町 花影町 三光町 中富町 泉町 緑町 南町 浅羽 浅羽野 粟生田	所在地 坂戸市緑町11-15 三上ビル1階 電話 280-3210 F A X 280-3211 利用時間 9:00～17:30
4	坂戸市中央第三 地域包括支援センター	芦山町 薬師町 溝端町 末広町 伊豆の山町 上吉田 片柳 片柳新田	所在地 坂戸市末広町5-1 シャンボールビル102 電話 288-7701 F A X 288-7702 利用時間 8:30～17:30
5	坂戸市西部 地域包括支援センター	新堀 堀込 小山 善能寺 竹之内 長岡 北浅羽 今西 金田 沢木 東和田 新ヶ谷 戸口 中里 塚崎 北峰 北大塚 につさい花みず木 西インター 森戸 多和目 四日市場 厚川 萱方 欠ノ上 成願寺 けやき台 西坂戸 鶴舞	所在地 坂戸市新堀1-1 (シャロームガーデン坂戸内) 電話 282-4592 F A X 282-4598 利用時間 8:30～17:30
	西坂戸支所		所在地 坂戸市西坂戸3-2-10 電話 299-6286 F A X 299-6287 利用時間 9:00～17:00

開設曜日 月～土曜日（日曜、祝日、年末年始は休み）

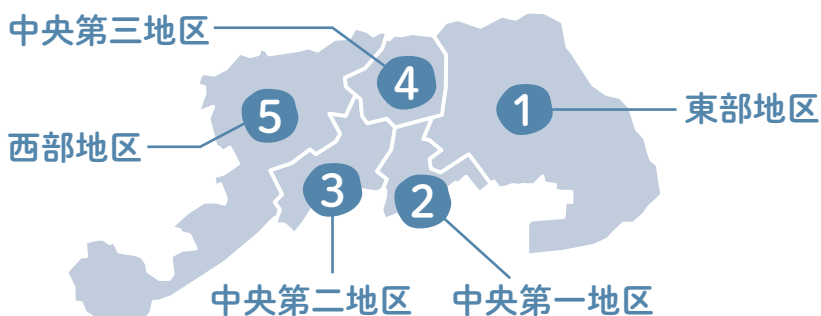



※坂戸市から委託を受けている相談室です

認知症ケア相談室

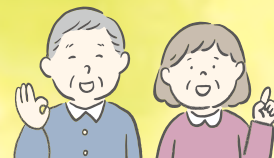

坂戸市認知症ケア相談室は、坂戸市内にあるグループホーム（認知症対応型共同生活介護事業所）に設置した、**認知症ケアに関する相談窓口**です。「家族が認知症かも。どうやって介護したらいいの？ どんな対応したらよいの？」などのお困りごとがある際はぜひご活用ください。

相談方法

来所・電話・ZOOM

※相談内容によっては訪問対応が可能な相談室もありますので、ご相談ください。

利用料金

無料

利用できる方

坂戸市内にお住まいの方、または介護が必要な高齢者が市内にお住まいの親族や関係者の方

予約方法

相談日の1週間前までに、相談したい相談室に電話で予約
(ZOOMでの相談の際は相談日の1週間前までにメールで予約)

相談の内容

認知症ケアに関する困りごとの相談や介護技術のアドバイス等を行います。

認知症ケア相談室一覧

相談室	開設日	所在地等
あったかホーム	水曜日 10:00～15:00	所在地 坂戸市厚川 185 電話 288-0005 MAIL attakaigo@attakahome.com
シャローム・グループホーム ※予約受付時間は平日10:00～16:00	月曜日 10:00～12:00 14:00～16:00	所在地 坂戸市新堀 1-1 電話 283-7232 MAIL soudan@shalom7h.or.jp
坂戸グループホーム そよ風 ※相談日・相談時間については応相談	火曜日 10:00～13:00	所在地 坂戸市赤尾 1893-1 電話 280-6161 MAIL sakado@sykz.co.jp
グループホームかおる	金曜日 13:00～16:00	所在地 坂戸市上吉田 260-24 電話 280-7050 MAIL kaorusakado@grace.ocn.ne.jp
グループホーム暖家坂戸	土曜日 13:00～16:00	所在地 坂戸市関間 4-11-14 電話 282-3333 MAIL saka@medihome.co.jp

成年後見制度や介護保険制度に関するご相談

坂戸市高齢者福祉課やお住まいを担当する地域包括支援センターへご相談ください。 [11ページ参照](#)

認知症ガイドブック策定協力機関

認知症ガイドブックは、関係機関の協力により策定しました。

認知症疾患医療センター（丸木記念福祉メディカルセンター）

坂戸鶴ヶ島医師会

地域ケア会議構成団体（認知症ガイドブック検討会議）

認知症簡易チェックサイトも利用してみませんか！

インターネットや携帯電話、スマートフォンで、ご自身や家族の簡単なチェックができます。認知症の早期発見や気づきのためにご活用ください。

パソコンをお持ちの方は、**坂戸市認知症チェック** で検索、あるいは下記URLよりご利用ください。

<https://fishbowlindex.net/sakadon/>



携帯電話・スマートフォンでQRコード対応機種をお持ちの方は、このQRコードをご利用ください。

認知症簡易チェックサイトのご利用にあたって

- 利用料は無料です（通信料は自己負担になります）。● 個人情報の入力は不要です。
- 医学的判断をするものではありません。● 認知症の診断には、専門医療機関での受診が必要です。● 結果に関わらず、ご心配な方はお早めにご相談ください。

情報を引用した
ホームページ

公益社団法人 認知症のひとと家族の会

<https://www.alzheimer.or.jp>



坂戸市認知症ケアパス

認知症ガイドブック

認知症になっても安心した生活を送るために

[発行元] 坂戸市 高齢者福祉課

[FAX] 049-283-1716

[所在地] 〒350-0292

[MAIL] sakado53@city.sakado.lg.jp

埼玉県坂戸市千代田一丁目1番1号

[HP] <https://www.city.sakado.lg.jp>

[電話] 049-283-1331

[発行年月] 令和8年4月