

大家児童センターだより

令和8年4月号

厚川238-1 TEL049(284)1425

坂戸市立児童センター

X(旧ツイッター) QRコード



開館時間 9:00~17:00 (12:00~13:00は、門が開きます。)★休館日:日曜日・祝日

日	月	火	水	木	金	土
休館日			1	2	3	4
5 休館日	6 お楽しみタイム 13:30	7 お楽しみタイム 13:30	8	9 ★赤ちゃんサロン (相談日)10:30 *エンジョイタイム 16:00	10	11
12 休館日	13 *わくわくタイム 10:30	14	15 ★にこちゃんサロン (相談日)10:30	16 ★赤ちゃんサロン 10:30 *エンジョイタイム 16:00	17 *わくわくタイム 10:30	18
19 休館日	20 *わくわくタイム 10:30	21 *フレンドパーク (おかあさんといっしょ!) 10:30	22	23 *エンジョイタイム 16:00	24 *わくわくタイム 10:30	25
26 休館日	27 *うきうきらんど 9:30-11:30	28 *フレンドパーク (こどもまつり) 10:30	29 休館日 (昭和の日)	30	★印は幼児ルーム *印はホール ♣印は工作室 ◆印は図書室 で事業を優先します。	

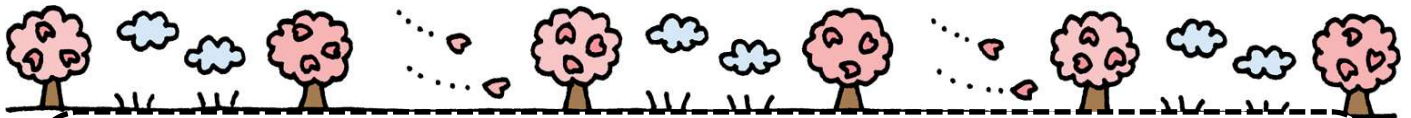

- ・受付で使用簿に名前等の記入をお願いします。帰るときは記入欄の番号に○をつけてください。
- ・自転車の鍵や貴重品等は必ず事務室に預けましょう。
- ・飲み物(水、お茶、スポーツドリンク)やタオル等を持ってきてください。
- ・館内での携帯電話の使用はご遠慮ください。

入学、ご進級おめでとうございます。1年生になると一人でセンターに遊びに来ることができます。みんな遊びに来てくださいね。また、出かける時は、安全のため、行き帰りの道順や何時に帰るかなど、おうちの人に話してから出かけるようにしましょう！

🌸4月の予定🌸

乳幼児事業

赤ちゃんサロン （10：30には受付を終了します） 対象: 市内1歳未満の乳児と保護者のみ	にこちゃんサロン （10：30には受付を終了します） 対象: 市内1歳～2歳未満の幼児と保護者のみ
レインボー協議会を含む※レインボー協議会加入市町：川越市・鶴ヶ島市・川島町・毛呂山町・越生町・鳩山町	
同年齢のお子さんを持つお母さん同士、おしゃべりや情報交換をしましょう。	
日時 9日・16日（木）10：30～11：30 9日は こども家庭センターより子育て支援利用支援員の方が来館します。ご相談ください。	日時 15日（水）10：30～11：30 15日は こども家庭センターより子育て支援利用支援員の方が来館します。ご相談ください。

フレンドパーク 火曜日 10:30～11:15 対象:0歳～就学前のお子さんと保護者
10：30までに受付をしてご参加ください。ごっこ遊びを通して、親子でふれあうとともにお友だちと楽しく遊びます。
21日「おかあさんといっしょ！」 ★うさぎさんの名札に名前を書きます ★出席カードにシールを貼ります。 ★体操をして親子でふれあい遊びを楽しみましょう♪
28日「こどもまつり」 こどもの日をたくさん楽しもう！

※赤ちゃんも参加できますし、途中で退席してもOKです！

わくわくタイム 10:30～11:00 対象:0歳～就学前のお子さんと保護者 ※出席カードのシールをあつめよう！	
≪月曜日≫13日 ボールであそぼう 20日 お花畑をつくろう	≪金曜日≫17日 ちょうちょをつくろう 24日 くぐって、とんであそぼう

☆うきうきランド☆ 9:30～11:30 対象:0歳～就学前のお子さんと保護者
ホールにいつもと違う遊具やおもちゃがあるので、親子やお友だちと自由に楽しく遊んでみませんか！ 27日（月） 時間内、自由に遊べるので お気に入りのみつつけてみてね！

小学生向け事業

お楽しみタイム 【春休み限定】 13:30～13:45 みんな参加してね。 6日（月）・7日（火） 何をするかは当日のお楽しみです♪	エンジョイタイム 木曜日 16:00～16:15 9日 ジャングルポッケ 16日 オバQ 23日 ガムテープ積み
--	--



令和8年度 登録クラブの募集について	
申し込み期間:4月11日(土)～4月25日(土)事務室で受け付けます。 先着順で、定員になり次第しめきります。 材料費はおつりがないようにお願いします。	
自分で参加したいと思った子を待っています。本人が来て申し込みをしてください。	
ワクワククッキング (大学生とクッキングを楽しみましょう♪)	あそび夢クラブ (季節のイベントを楽しみましょう♪)
日時 5/9・6/13・7/4 9：20～11：30（土曜日全3回） 対象 市内小学校4年～6年生 6名 材料費 1,500円 講師 日本栄養大学料理サークル ECOS	日時 5/23・7/11・9/12・11/28・12/19・2/20 14：00～16：00（土曜日全6回） 対象 市内小学校1年～6年生 10名 材料費 1,200円 ※申し込み時に事業予定表をお渡しします。