

広報さかど

4

2024

No.1265

Sakado

特集 | 2-3 市政方針・当初予算 4-5 こどもを支える政策

6 坂戸市市議会議員一般選挙・市長選挙 7 振り込め詐欺の電話は突然やってくる!

8 坂戸市職員募集 9 環境保全に関する補助金等 25 Sakado Watching

26 4月の市民健康センターからのお知らせ 27 4・5月市民相談日程

施政方針

政策企画課(内線132)

住みつけたいまち
子育てしたいまち さかど
を目指して



「第7次坂戸市総合計画」における将来像『住みつけたいまち 子育てしたいまち さかど』の実現に向け、それぞれの分野における各種施策を着実に進め、子どもから高齢者まで、坂戸市に関わるすべての皆様が安全で安心して暮らすことができる、そして、坂戸市に住んでみたい、住みつけたいと感じ、自分もこのまちで子育てをしたいと思っただけのまちづくりに積極的に取り組んでまいります。

また、財政運営の更なる健全化を目指し、時代の潮流に取り残されることのないよう、国政の動向を注視し、本市を取り巻く社会経済状況の変化を意識しながら、未来を見据えた市政運営を積極的に展開してまいります。

〔令和6年度施政方針〕より抜粋
※全文は、市ホームページに掲載しています。

坂戸市長 石川 清

重点項目 1 安心して子育てができ、
みんなが活躍できるまちづくり ※4・5ページをご覧ください。

事業内容
&
使い道

拡大 前年度よりも対象や内容を拡大して行う事業
新規 新たに取り組む事業

重点項目 2 互いを認め合い、
健康で心豊かに暮らせる
まちづくり

成人健診等事業 6,920万円

各種健診の実施、**新規**がん患者の方へ
医療用補整具購入費の一部を助成
→11ページ



会計

当初予算の全体像

財政課(内線154)

一般会計
当初予算

326億5,500万円

前年度比 3億9,800万円(1.2%▲)

社会環境の変化や多様化するニーズを的確に把握し、迅速かつ柔軟に対応するとともに、将来を含めたコスト意識を持って歳入歳出両面の見直しを進めました。

用語解説

臨時財政対策債…国から地方公共団体に分配する地方交付税が足りないため、その不足する金額の一部を、地方公共団体に借り入れて賄っておく市債。

一般財源…財源の使いみちが特定されず、どのような経費においても使用することができるお金。

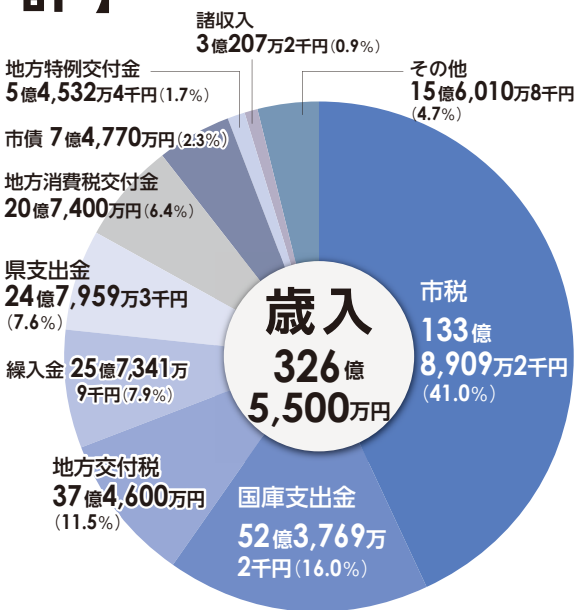

▶▶▶ 歳入のポイント

- ▶ 歳入の中心となる市税は、定額減税により個人市民税が減となる一方、法人市民税や固定資産税が増
- ▶ 臨時財政対策債を含む実質的な地方交付税は前年度比 **0.7%**増
- ▶ 一般財源総額は前年度比 **5.4%**増
- ▶ 市債は、地方交付税の振替である臨時財政対策債が減となるため、前年度比 **48.6%**減

重点項目

4 自然と都市が調和し、活気あふれる暮らしやすいまちづくり

地球温暖化対策事業
1,366万7千円

地球温暖化対策実行計画の推進や省エネルギー機器等設置費の補助を実施、**新規再生可能エネルギー導入調査を実施**、**拡大**省エネ家電購入費補助金の補助対象家電にエアコンを追加
→ 9ページ

住宅対策事業
2,473万円

空き家の改修や除却、多世代同居・近居のための住宅取得の一部補助を実施

重点項目

3 誰もが安心して、安全に暮らせるまちづくり

安全で安心なまちづくり推進事業
6,395万3千円

自主防犯パトロール団体への物資支援、市内公共施設にAEDの配備及び収納ボックスの設置、LED防犯灯の借上げ及び維持管理、**新規区・自治会に対し、防犯カメラ設置費を補助**

防災連携推進事業
2,216万5千円

災害発生に備え、避難所開設訓練等の実践的な防災訓練、災害用備蓄品の更新及び整備を実施



重点項目

5 市民とともにつくる、みんなが輝く誇れるまちづくり

新規 坂戸のまつり開催事業
2,000万円

伝統文化等の次世代への継承を図るため、坂戸のまつりを開催

新規 奨学金返還支援事業
508万8千円

坂戸市に定住する意思がある方を対象として、在学時に借り入れた奨学金返還金額の一部を補助
→ 11ページ



【特別会計予算】 特定の事業を行うため、一般会計と区分しています。

会計名	()は対前年度伸び率
石井土地区画整理事業	3億4,628万2千円 (△9.2%)
坂戸中央2日の出町土地区画整理事業	1,510万8千円 (△33.3%)
片柳土地区画整理事業	7億6,676万6千円 (△22.4%)
関間四丁目土地区画整理事業	1億1,617万7千円 (△21.6%)
国民健康保険	94億6,000万円 (△2.1%)
介護保険	76億118万8千円 (3.6%)
後期高齢者医療	18億1,150万7千円 (13.6%)
坂戸市、鶴ヶ島市外三組合公平委員会	52万円 (5.1%)
合計	201億1,754万8千円 (△0.1%)

【一般】

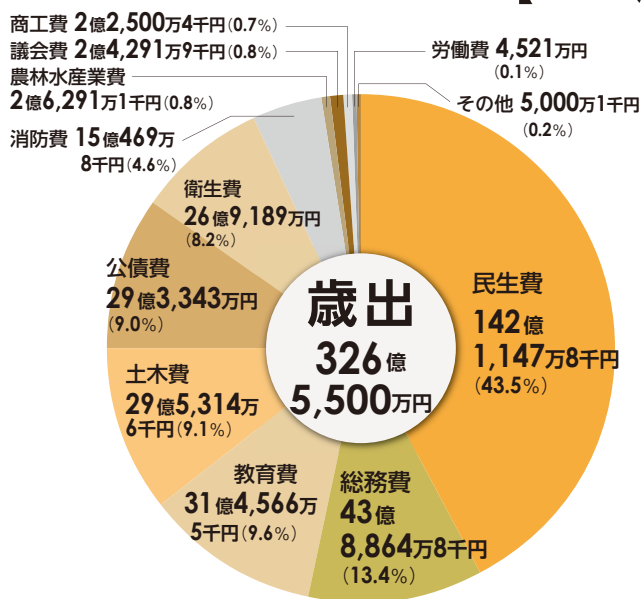

補正予算のお知らせ

一般会計 3億 5,215万4千円

市議会3月定例会において、一般会計補正予算(第5号、補正額3億 5,215万4千円)外6会計の補正予算が議決されました。

また、本定例会で、国の給付金・定額減税一体措置に係る低所得者支援及び定額減税補足給付金の支給に係る経費について1月25日付で予算化した、一般会計補正予算(専決第3号、補正額16億 759万7千円)が承認されました。

▶▶▶ 歳出のポイント

第7次坂戸市総合計画の将来像「住みつけたいまち 子育てしたいまち さかど」の実現に向け、上記の5つの重点項目を基本施策に位置付け、各種事業に取り組みます。



こどもを 支える政策



妊産婦の方へ タクシー・バス 交通支援

外出支援のために、妊産婦の方へタクシー利用券の発行と、妊婦の方へ市民バス特別乗車証を発行しています。



市の宝であるこどもを中心”まんなか”に考え、こどもや子育て世帯を社会全体で支えるように、令和6年度も各種政策を実施していきます。

問 こども支援課 内線423

進めています！

こどもまんなか アクション

こどもを支える各政策(担当課)を紹介しています。



子育て世帯へ お米を支給

児童扶養手当受給世帯及び就学援助世帯の食の支援をするため、市内で収穫されたお米を支給します。



妊娠したら 5^{それぞれ}万円 出産したら

妊娠届出時の面談後、手続きを行うことで5万円、出生後乳児訪問を受け、手続きを行うことで生まれたお子さん1人につき5万円を支給しています。



新規

こども家庭センター 開設



妊娠・出産・子育てに関するサービスを、一つの場所で、一体的に提供できる施設として、4月に開設。妊娠届の受理から出産後まで切れ目のないサポート、子育てに関する様々な相談対応やサービスの案内をします。

乳児

(~1歳未満)

出産

妊娠

成長に合わせた 切れ目のない支援

初めての本 ブックスタート

新規

乳児の3か月児健診時(1回目7月)に絵本の紹介と読み聞かせ、絵本を配布

産後ケアに宿泊型を追加

新規

産後1年以内で、心身の不調や育児不安等がある方に、通所・訪問型に加え、宿泊型の産後ケアを開始

不妊治療費等を補助

特定不妊治療や男性不妊治療を受けた方、早期に不妊検査、不育症検査を受けた夫婦に費用の一部を助成

その他の 支援事業

拡大

児童手当 支給拡大

主な拡大内容

拡大前
(9月分まで)

拡大後
(10月分以降)

支給対象	中学校修了まで (15歳年度末まで)	高校生年代まで (18歳年度末まで)
所得制限	あり	なし
第3子以降 手当月額	1万5千円 (中学生1万円)	3万円
支給回数	年3回 (1回4か月分)	年6回 (1回2か月分)

こども医療費 支給拡大 拡大

現在中学生まで支給しているこども医療費（自己負担金と入院に係る食事療養費の1/2）を、10月分から、18歳年度末まで拡大します。

県内初

民間施設を活用した 水泳指導 新規

全小・中学校を対象に、民間の水泳施設を活用した水泳指導を実施。専門スタッフの指導で、子どもたちの水泳技能を高めめます。



高校生

中学生

小学生

幼児

県内の
市初

学校給食費 無償化

市内小・中学校の給食費を全額補助。さらに、私立学校、特別支援学校等に在学している児童生徒にも学校給食費相当額を補助しています。



県内初

病児保育 無償化 新規

児童が病気又は病気の回復期に、一時的に保育等を実施する病児保育の保護者が支払う利用料が無償になりました。昨年度まで最大日額 2,000 円

→ 4月から完全無償化



新規

坂戸保育園 リニューアル

令和5年4月に公私連携型保育所としてスタートした坂戸保育園の建て替え工事が完成し、令和6年4月から新園舎での運用を開始しました。新しい建物は、木の香りやぬくもりが感じられる木造平屋建てです。リニューアルに合わせ、溝端町で運営していた子育て支援センターも同園内に移転しました。



中学3年生

新規

模擬試験受験料補助

ひとり親家庭等学習支援事業に参加している中学3年生の模擬試験費用を1人2回、1回上限6千円を補助

中学生

英検受験無料

市立中学校の中学生に年1回、英検（実用英語技能検定）を無料で実施

小・中学生

拡大

自転車用ヘルメット貸与

市内中学校1年生に自転車用ヘルメットを貸与。さらに、全小学生に自転車用ヘルメットを貸与

市民バス特別乗車証発行

市内在住の未就学児の父母、祖父母の方へ、未就学児と同乗する際、市民バスに無料で乗れる乗車証を発行

坂戸市

市議会議員一般選挙 市長選挙

定数
20人

坂戸市の
未来を決める

告示日 4.7(日)
問 選挙管理委員会(内線 216)

投・開票日

投票時間 7時～20時

4/14日

開票時間 21時～

開票場所 市民総合運動公園大体育室
※参観人は30人まで



期日前投票

4.8(月) — 4.13(土)

1 市役所2階 201会議室 2 北坂戸出張所内
8時30分～20時 9時30分～19時

選挙公報

4月13日(土)までに全戸配布します。届かない場合はお問合せください。また、市役所、地域交流センター等にも配置します。

投票のできる方

坂戸市の選挙人名簿に登録されている方

登録要件

- ① 日本国籍を有する方
 - ② 平成18年4月15日までに生まれた方
 - ③ 令和6年1月6日以前から市内に住んでいて、住民基本台帳に引き続き登録されている方
- ただし、投票時に市外へ転出している場合には、投票できません。
※選挙期日までに18歳を迎える方で、選挙期日前の投票する日にまだ17歳の方は、期日前投票所で不在者投票ができます。

投票所入場券

投票所入場券が印刷された選挙のお知らせは、4月4日(木)・5日(金)に発送します

手元にない場合でも、本人確認のうえ、投票することができます。身分証明書をお持ちください。

期日前投票の際は、当日投票所へ行くことができない旨の「宣誓書(兼請求書)」を記載する必要があります。

※「宣誓書(兼請求書)」は入場券の裏面に印刷されています。
また、ホームページ、期日前投票所にもあります。

※事前に記載しておく、期日前投票所での受付がスムーズに進みます。

入場券裏面の宣誓書を記載しましょう!

期日前投票用 宣誓書兼請求書 (投票日に投票される方は記入不要です。)
私は、坂戸市議会議員一般選挙及び坂戸市長選挙の当日、次の事由に該当する見込みであることを宣誓し、投票用紙を請求します。(令和6年4月xx日)

氏名	坂戸 太郎	生年月日	明・大・(印)・平 50年11月14日
住所	坂戸市千代田1-1-1コーポ坂戸102号室		
事由	<input type="checkbox"/> 仕事・学業・冠婚葬祭 <input type="checkbox"/> 外出・旅行・滞在 <input type="checkbox"/> 傷病・出産 <input type="checkbox"/> 住所移転 <input type="checkbox"/> 天災・悪天候		

不在者投票

次に該当する方は、不在者投票ができますので、早めにお問合せください。

- ◆ 投票日に仕事や旅行などで坂戸市以外に滞在する方
- ◆ 特定の病院や老人ホーム等に入院・入所中の方
- ◆ 郵便等による不在者投票を利用される方 (広報さかど3月号参照)

選挙速報

投票速報 9時30分頃～

開票速報 22時30分頃～

市ホームページでお知らせします。▶



選挙運動の期間前に掲示された政治活動用ポスターの撤去

選挙運動期間前に政党その他の政治活動を行う団体が、その政治活動のために掲示したポスターは、そのポスターに氏名または氏名が類推されるような事項を記載された者が今回の選挙の候補者となったときは、その日のうちに当該ポスターを撤去しなければなりません。



問 防災安全課 内線 218

市内**32件**(昨年の**2倍**)
 年間総額 **7,000万円**を超える被害額
 (昨年の**4倍以上**)
令和5年/県警察暫定値

振り込め詐欺の電話は突然やってくる!

電話がきっかけで被害に遭う人が多くいますので、注意してください。

市の職員や税務署職員などを騙った

⚠️ 還付金詐欺

公的機関はATMを操作させて還付はしません。ATMへ誘導するような言葉が出たら、電話を切り、警察に相談しましょう。

息子や孫など大切な家族を騙った

⚠️ オレオレ詐欺

まずは本人に連絡し、事実確認をしましょう。また、お金を渡す場合は、必ず本人に直接渡しましょう。

災害に便乗した住宅修理や募金関連の

⚠️ 悪徳商法

災害発生地域以外も狙われることがあります。最近では「保険金が使える」と勧誘する手口もあります。

詐欺に関する
問 合 せ

西入間警察署 生活安全課
けいさつ総合相談センター

☎ 049・284・0110
☎ #9110

一人で悩まず、ご相談ください

消費生活センター
消費者ホットライン ☎ 188

機能で
対策!

電話の機能で詐欺をブロック!

不用意に電話に出る機会を減らしましょう。在宅中も留守番電話設定にし、電話番号通知サービスで相手先を確認してから電話に出ましょう。警告・通話録音機能のある電話機や装置を使用することも有効な対策です。

サービスで
対策!

NTT東日本が行っている取り組みを活用してみましょう!

条件に該当すれば、電話のナンバー・ディスプレイ、ナンバーリクエスト、特殊詐欺対策サービスの適用や電話番号変更の工事を無償で受けられる場合があります。

メールで
対策!

さかろんメール(坂戸市安全・安心メール配信サービス)に登録を!

防災・防犯などの情報をメールで送信します。

登録方法

- ① touroku@mobile.city.sakado.lg.jp に空メールを送信
- ② 返信された登録用メールの内容に従って登録



問合せ

NTT東日本
特殊詐欺対策ダイヤル
☎ 0120・722・455

防犯ポスターを募集

問合せ

西入間地区防犯協会

☎ 049・281・8484

対象	坂戸市・鶴ヶ島市・毛呂山町・越生町・鳩山町に在住・在学する小学生以上の方	
テーマ	<ul style="list-style-type: none"> 安全・安心なまちづくり全般 一般テーマ・子どもと女性の犯罪被害防止 少年の非行防止 	<ul style="list-style-type: none"> 住宅を対象とした侵入犯罪防止 振り込め詐欺被害防止
規格	用紙サイズは四ツ切からハツ切りの範囲内で縦書き・自作のスローガン(標語)は入れないでください。*スローガンを入れる場合は右下の二次元コードをご覧ください。	
応募期限	6月6日(木)(必着)	
その他	<ul style="list-style-type: none"> 作品は未発表のものに限ります。 応募者全員に参加賞を差し上げます。 優秀な作品は、県又は西入間地区防犯協会より表彰状と副賞を授与します。 	住所、氏名、職業(学校名・学年)、年齢、電話番号、作品の説明を裏面に明記のうえ、西入間地区防犯協会(〒350-0215 坂戸市関間2-4-17西入間警察署内)窓口又は郵送

応募方法



令和5年度 埼玉県防犯ポスター 高校生・一般の部の最優秀作品

職員募集



受験申込受付スタート 4月29日(月)

募集案内の配布場所 職員課、各出張所・地域交流センター

第一次試験

会場：市役所

■ 筆記試験(SPI3)・適性検査

■ 面接試験 下記の中で指定する1日

6月16日(日)

6月8日(土)・9日(日)・16日(日)

受験資格

職種	採用人数	試験区分	学 歴	下記年月日生まれの方
事務職	12名程度	大学	大学を卒業した方又は令和7年3月までに卒業見込みの方	平成8年4月2日以降
都市環境デザイン(土木)職	若干名		大学で土木の専門課程を専攻し卒業した方又は令和7年3月までに卒業見込みの方	平成6年4月2日以降

障害のある方を対象とした採用試験

事務職

若干名

* 学歴不問

- 平成元年4月2日から平成19年4月1日までに生まれた方
- 次のいずれかに該当する方
 - 身体障害者手帳の交付を受けている方
 - 療育手帳の交付を受けている方
- 知的障害者更生相談所等により知的障害があると判定された方
- 精神障害者保健福祉手帳の交付を受けている方

受験手続



インターネット申請受付期間 4月29日(月)～5月13日(月)



郵送でも受付します

郵送
受付期間

4月29日(月)～5月6日(月)

*消印有効

詳しくは、市ホームページ又は募集案内をご覧ください▶



information

市役所の仕事に興味がある学生へ

インターンシップ募集

期 間

8/1 木 ▶ 7 水 5日間

対 象

市内在住又は職員採用試験の受験を検討している
大学院生、大学生、短大生、専門学生

職 種

一般事務職：8名程度
都市環境デザイン(土木)職・建築職：若干名

申 込 み

4月1日(月)～5月6日(月)に電子申請
詳しくは市ホームページをご覧ください▶



若手職員に聞く!

事務職 スポーツ推進課
採用2年目 河戸晃平



INTERVIEW

チャリティマラソンで、子どもたちが楽しそうに走る姿を目にして、頑張ってた良かったと思いました

Q. 担当する職務の
やりがいや達成感は?

私の主な仕事は、スポーツイベントに関する事務です。チャリティマラソンを開催した際は、準備など大変でしたが、子どもたちが楽しそうに走る姿を目にして、頑張ってた良かったと思いました。

Q. 公務員を目指している方へ

公務員試験の対策に加え、将来への期待や不安も入り交じり、大変な日々だと思います。常に気を張っていると疲れてしまうので、時々息抜きをしつつ、無理をしすぎないように頑張ってください。皆さんと一緒に働けることを楽しみにしています。

環境保全に関する補助金等

対 対象 **経** 補助対象経費 **金** 補助金額 **受** 受付期間 **申** 申請方法 ※補助金は予算の範囲内で先着順です。

花いっぱいのみち推進地区補助金

- 対** 多くの人の目につく所におおむね20㎡又は20m以上連続して花を植栽する管理団体
- 経** ① 花苗や球根、培養土等消耗品の購入に要する経費
② 花の植栽の機材等の購入や借り上げに要する経費
- 金** 経費の合計額の3分の2以内の額（限度額3万円）

住宅用太陽光発電システム・省エネルギー機器設置費補助金

- 対** 次の全てを満たす方
- ① 自ら居住（しようと）する市内の住宅に設置する方又は自らが居住するために省エネ機器等が設置された市内の建売住宅を購入する方
 - ② 過年度の市税を滞納していない方
 - ③ 下記又は令和7年3月10日のいずれか早い日までに完了報告書及び請求書の提出が可能な方

設置機器	内容	設置	建売住宅の購入
	太陽光発電システム	設置完了日から30日以内	引渡しを受け、電力供給契約の完了日から30日以内
省エネルギー機器	家庭用燃料電池（エネファーム） 定置用リチウムイオン蓄電池		引渡しから30日以内

- 金** ◆ 太陽光発電システム1件5万円（うち2万円は商品券*で交付）
- ◆ 省エネルギー機器
- ・ 家庭用燃料電池（エネファーム）1件5万円（うち2万円は商品券*で交付）
 - ・ 定置用リチウムイオン蓄電池 蓄電池の容量1kWhあたり1万円（うち4千円は商品券*で交付）上限5万円（うち2万円は商品券で交付）
- *商品券は坂戸市商工会が発行する「さかど街おこし応援券」です。
- 申** 工事着工前又は建売住宅の引渡し前に直接窓口

緑と花と清流保全等活動事業補助金

- 対** 市内で活動し、営利目的でない団体
- 経** ① 地域の樹木の植栽や緑地の管理に要する経費
② 新たな花壇の設置に要する経費
③ 河川の水質調査や河川の清掃に要する経費
- 金** 1団体10万円以内（年1回、同一の事業は3年限度）

省エネ家電購入費補助金

補助対象家電	補助対象家電の要件
電気冷蔵庫	・ 定格内容積が300ℓ以上 ・ 省エネ基準達成率が100%以上
エアコン	・ 省エネ基準達成率が100%以上

※購入前に統一省エネ性能ラベル等で性能を確認してください。

- 対** 次の全てを満たす方
- ① 4月1日以降に、市内の電器店等で補助対象の家電を購入し、買替え前の家電を家電リサイクル法により処分する方
 - ② 申請時に市内在住の方
 - ③ 購入した補助対象家電を自ら居住する住宅に設置する方
- ※申請は同世帯で1回（補助対象家電1台分）を限度とします。
※令和5年度に電気冷蔵庫の補助金の交付を受けた方（同世帯の方）は、電気冷蔵庫の申請はできません。

- 金** 1台2万円
- 受** 4月1日～令和7年3月31日
- 申** 申請書に次の書類を添付し、郵送又は直接窓口
- ① 領収書又はレシートの写し
 - ② 家電リサイクル券の写し
- ※申請書は市ホームページ、環境政策課窓口、市内の電器店等で配布しています。

市民花壇ボランティア募集

市民花壇を管理するボランティアを募集しています。詳しくは、市ホームページをご覧ください。



抽せんで 50名に各種さかろんグッズが当たる

坂戸市
公式

LINE

友だちキャンペーン



たくさんの応募
待ってるの～

友だち登録した方が応募できます。登録すると市政情報やイベント情報などを定期的に受信できます。

問 広報広聴課(内線 165)

応募期限

4月30日(火)

応募方法

① 市公式 LINE アカウント友だち登録

LINE で「坂戸市」と検索又は二次元コード



② 4月1日(月)又は友だち登録時に坂戸市公式 LINE から通知される URL のページで情報を入力

URL は坂戸市公式 LINE のトークに「さかろん友だち」と送信しても表示されます。

20cmぬいぐるみ

アクリル
キーホルダー



キーホルダー



トートバッグ



タオル

当せんのお知らせ・グッズのお届け

- 応募を締め切った後、厳正な抽せんのうえ、当せん者を決定します。
- 当せん者の発表は景品の発送をもってかえさせていただきます。落せん者への連絡はありません。
- 景品は5月より順次発送しますが、都合により景品の発送が遅れる場合があります。
- 景品のお届け先は国内に限ります。 ● 個人情報は、本キャンペーン以外の目的で使用しません。



観光編

第10回 めったさかど!
デジタルフォトコンテスト



自然・風景部門

撮影者 たかちゃん



雪の中の勝呂神社

前回の
最優秀作品

縦写真部門

撮影者 ごんぞう



感動

いきいき坂戸部門

撮影者 陽炎



山車の曳き合わせ

- ◇ 「自然・風景部門」
自然風景、建物、街並み、草花など季節感を込めた写真
- ◇ 「いきいき坂戸部門」
イベントや日常の笑顔、元気で活気がある写真
- ◇ 「縦写真部門」
自然風景やイベントの様子な

問 商工労政課(内線 347)

※写真の郵送及び持込みによる応募は、受付できません。
結果発表 令和7年3月上旬
※内容等が変更となる場合があります。そのため、詳しくは、市ホームページをご覧ください。
※坂戸よさこい編は、広報さかど10月号でお知らせします。

市の魅力を市内外に発信することを目的に、デジタルフォトコンテストを開催します。
募集対象 令和6年中に市内で撮影されたデジタル写真

どを収めた縦写真
応募点数 各部門一人3点まで
応募期間 6月1日(土)～令和7年1月5日(日)
応募方法 電子申請

奨学金の返還を 支援します



大学や専門学校等を卒業し、
市に定住する意志がある方を
対象に、在学時に借り入れた
前年度の奨学金返還金額の
最大1/2を補助します。

対象者 次の要件を全て満たす方

- 申請する年の1月1日現在、本市に住所を有し、現に居住している方
- 大学等の在学期間に奨学金を借り受け、卒業後に奨学金の返還をしており、かつ滞納している返還未済額がない方
- 本市に5年以上定住する意志がある方
- 初年の申請をする年の4月1日現在、満30歳未満の方
- 正規雇用の労働契約に基づき就業している又は独立して自ら事業を営み、1年以上継続している方（公務員を除く）
- 市税を滞納していない方

補助金額

補助率及び対象期間

前年度に返還した額の1/2、最大5年（60か月）

- 市内で就業する方 1年最大10万円
- 市外で就業する方 1年最大8万円

対象奨学金

- （独）日本学生支援機構の奨学金（第1種、第2種奨学金）
- 地方公共団体独自の奨学金



必要書類 次の全ての書類が必要です

- 坂戸市奨学金返還支援補助金交付申請書
- 大学等を卒業したことを証する書類の写し（初回申請時に限る）
- 奨学金の貸与を証する書類（初回申請時に限る）
- 申請年度の前年度に返還した奨学金の額が分かる書類
- 返還すべき奨学金の残額及び返還に係る残りの期間が分かる書類
- 在職証明書又は独立して事業を営む者にあつては、自らの業を営むことを証する書類

申請方法

必要書類を添えて、政策企画課(〒350-0292 坂戸市千代田1-1-1)窓口又は郵送（毎年申請が必要）

申請期限

毎年度9月末日まで

必要書類が多くありますので、事前にお問合せいただくか、市ホームページをご覧ください。



4月から がん患者の方へ



がん治療を受けた方・治療中の方の社会生活を応援

医療用補整具 購入費を助成



がん患者の方の治療と社会参加の両立を支援し、自分らしく社会生活を送ることができるように、治療による外見の変化を補うための医療用補整具の購入費を助成します。

対象者

次の要件にすべて該当する方

- 医療用補整具を購入した日に市内に住所がある方
- がんの治療を受けた又は受けている方
- 他の自治体から同様の助成を受けていない方



助成対象になる医療用補整具の内容

- 医療用ウィッグ（毛付き帽子や装着時に皮膚を保護するネットも含む）
- 乳房補整具（補整下着・人工乳房）
※補整下着は下着とともに使用するパッドも含む
- がん治療による脱毛や乳房の切除に伴い購入したもの

助成額

- 上限1万円
※令和6年4月1日以降に購入された医療用補整具が対象
- ◆ 申請の際は、市ホームページをご確認のうえ、お問合せください。



問 市民健康センター ☎ 049・284・1621

地域交流センターとは？



少子高齢化社会における複雑・多様化する地域課題に対応するため、公民館は地域交流センターに移行しました。

☎市民生活課（内線 315）
中央地域交流センター ☎049・281・1567

公民館の機能を引き継ぎ、「地域づくり」の役割を新たに担います

地域交流センターを拠点に区・自治会や市民活動団体、小・中学校等団体間の連携を強化する地域ネットワークを構築することで、地域の様々な課題に対応していきます。

10年後、20年後を意識し、今まで以上に「人と人とのつながり」を大切に捉え、各地域の特性等を踏まえて、段階的に進めていきます。

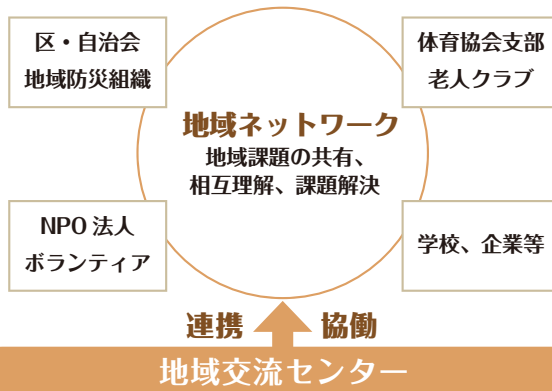

イメージ図



企業も利用できます

- Q 自社商品の販売目的で利用はできる？
- A 利用できます。ただし、販売する物品について、チラシや実施計画書等のご提出をお願いします。
- Q 利用料金は？
- A 物品の販売目的の場合は、各施設使用料が3倍となります。

交流コーナーを利用できます

予約せずに、誰もが気軽に利用できる交流コーナーができました。短時間での打合せなど自由にご利用ください。

※三芳野地域交流センターは、交流コーナーがありません。



入西地域交流センター

歯ブラシ、プラスチック製ペン、 台所用スポンジをリサイクルします

ゼロカーボンシティの取組みの一つとして、企業と連携したリサイクルを実施するため、4月1日(月)から拠点回収を始めます。

対象 すべてのメーカーの製品

回収BOX設置施設

1. 市役所
2. 東坂戸出張所
3. 入西地域交流センター
4. 大家地域交流センター
5. 城山地域交流センター
6. 環境学館いずみ
7. 西清掃センター
8. 東清掃センター



☎西清掃センター ☎049・281・3575

家電リサイクル法 対象機器を受入れます

今まで、市で受入れていなかった家電リサイクル法対象機器の受入れを4月1日(月)から始めます。

対象機器 エアコン、テレビ、冷蔵庫・冷凍庫、洗濯機・衣類乾燥機

※家電リサイクル法対象外のフロンガスを使用した機器（除湿器、冷水器など）も受入れます。

受入施設 東清掃センター、西清掃センター

必要なもの ●手数料 2,000 円
(テレビのみ 1,000 円)

●家電リサイクル券

※家電リサイクル券は、製品のメーカーと型式を確認し、持込み前に郵便局で購入してください。

第23回 坂戸市民 スポーツフェスティバル

4.29 月曜日・祝日 8:30~12:30 IN 市民総合運動公園、
勝呂地域交流センター

オープニングセレモニー 8:30~ 軟式球場 (雨天の場合は大体育室)
住吉中学校吹奏楽部、山村国際高校バトン部&ダンス部、城西大学チアリーディング部

屋内 体育協会支部対抗綱引き大会、フリースロー、日本民踊・柔道・剣道・弓道・ディスコン・パラスポーツ・卓球・インディアカ体験(参加者は体育館履きを持参)

屋外 ソフトダーツ、AED体験コーナー、交通安全啓発コーナー、模擬店

軟式球場・第一多目的運動場・庭球場

ストラックアウト、グラウンド・ゴルフ、スピードガン、50メートル走、的当てボール転がし、ミニソフトボール、ゲート通過ゲーム、ペタンク、ソフトテニス体験、キックターゲット

屋外ステージ 城西大学男子・女子駅伝部トークショー、ラジオ体操講習会、山村国際高校ダンス部、ちびっこたちのダンスパフォーマンス

駐車場 第一・第二多目的運動場横、イーグル工業臨時駐車場等



詳しくはコチラ

元プロテニスプレーヤー

尾崎里紗選手のテニス教室

時間 10:00~12:15

場所 庭球場 **対象** 小学生以上 **先着50名**
持ち物 テニスラケット、テニスシューズ、動きやすい服装
申込み 4月8日(月)~21日(日)に市民総合運動公園(☎049・284・1771)、スポーツ推進課窓口又は電話



ラジオ体操講習会

時間 10:20~10:40
場所 屋外ステージ
講師 根本育子氏
NPO法人全国ラジオ体操連盟ラジオ体操指導者

低所得者世帯向け臨時支援給付金

エネルギー・食料品価格高騰の影響を受け、負担が大きい低所得者に対し、国の交付金を活用し、令和5年度坂戸市住民税均等割のみ課税世帯臨時支援給付金及び令和5年度坂戸市低所得の子育て世帯臨時支援給付金を支給します。

令和5年度 坂戸市住民税均等割のみ課税世帯臨時支援給付金

対象 令和5年12月1日(基準日)に、市に住民登録があり、世帯全員の令和5年度分の住民税が均等割のみ課税である世帯

※住民税均等割が課税されている方の扶養親族等のみで構成される世帯は支給対象外

支給額 1世帯あたり10万円
申請方法 対象世帯には3月中旬以降順次「確認書」を発送していただきますので、内容を確認のうえ返信してください。

確認書提出期限 8月31日(土)消印有効



令和5年度坂戸市低所得の子育て世帯臨時支援給付金

対象 令和5年12月1日(基準日)に、市に住民登録があり、世帯全員の令和5年度分の住民税が非課税又は均等割のみ課税世帯のうち、18歳以下(平成17年4月2日生まれ以降)の児童を扶養している世帯

支給額 児童1人あたり5万円
申請方法 対象世帯には3月中旬以降順次「確認書」を発送していただきますので、内容を確認のうえ返信してください。

※令和6年1月以降に実施している「令和5年度坂戸市住民税非課税世帯臨時支援給付金(第2回)」「1世帯7万円」が3月15日(金)までに口座振込により支給された世帯には、手続きなく3月29日(金)に支給しました。

確認書提出期限 8月31日(土)消印有効



図福祉総務課(内線357)



狂犬病 予防集合注射

犬を飼っている方に義務づけられている狂犬病予防注射(毎年1回)の集合注射を実施します。

集合注射日

日	時	会場
4月21日(日)	9時30分～11時30分	市役所
	13時30分～15時30分	
4月22日(月)	9時30分～11時30分	入西地域交流センター
	13時30分～15時30分	城山地域交流センター
4月23日(火)	9時30分～11時30分	勝呂公民館分館跡地
	13時30分～15時30分	三芳野地域交流センター

料金案内

対象 生後91日以上の子犬

登録済みの犬 **3,500円** (注射料金 2,950円 + 注射済票交付手数料 550円)

未登録の犬 **6,500円** (注射料金 2,950円 + 注射済票交付手数料 550円 + 新規登録手数料 3,000円)

※犬の登録をしていない方は、注射と一緒に会場で登録してください。

※料金は1頭当たりの金額です。支払いは、つり銭のないように協力をお願いします。

注意事項

- 発熱や風邪の症状がある場合は来場をお控えください。
- かみつき事故等防止のため、注射時に犬を抑えられる方が原則1人で連れてきてください。
- 犬のフンなどは、飼い主が責任をもって持ち帰ってください。



集合注射以外の注射済票の交付

狂犬病の予防注射は動物病院でも受けることができます。動物病院で受けた場合は、環境政策課又は各出張所で注射済票の交付手続きをしてください。

持参するもの

- ◆動物病院が発行する**狂犬病予防注射済証**
 - ◆市が3月末に送付した集合注射の**案内はがき**
- また、市と協定を締結している動物病院では、注射を受けてその場で注射済票の交付手続きができます。

詳しくはこちら

犬の各種手続き場所

環境政策課・各出張所



手続の詳細

犬が迷子になったときの相談先

- 環境政策課
- 坂戸保健所 ☎049・283・7815
- 西入間警察署 ☎049・284・0110

審議会等の委員を募集

応募資格 次のいずれかに該当する方

◇市内に引き続き1年以上住所がある18歳以上の方

◇市内に在勤又は在学する18歳以上の方

※委嘱日に、市の附属機関等の委員、政党の役員等となつて

いる方は応募できません。

※図書館協議会は家庭教育の向上に資する活動をしている方。

を記入のうえ、担当課窓口、郵送、ファックス、メール又は電子申請

応募要領・申込書設置場所

担当課、市民生活課、市政情報コーナー、中央図書館、各出張所・地域交流センター、市ホームページ

応募期限 4月30日(火)(必着)

選考方法 坂戸市附属機関等委員公募選考委員会で書類審査

により決定



審議会	募集人数	任期	担当課
総合計画審議会	2名	委嘱日から令和8年3月	政策企画課(内線133) 〒350-0292 坂戸市千代田 1-1-1 ☎049・282・0039 ✉sakado11@city.sakado.lg.jp
健康なまちづくり審議会	2名	委嘱日から2年	市民健康センター☎049・284・1621 〒350-0212 坂戸市石井 2327-3 ☎049・284・3939 ✉sakado55@city.sakado.lg.jp
自殺対策計画審議会	3名	委嘱日から2年	市民健康センター☎049・284・1621 〒350-0212 坂戸市石井 2327-3 ☎049・284・3939 ✉sakado55@city.sakado.lg.jp
廃棄物減量等推進審議会	2名	委嘱日から2年	廃棄物対策課(内線393) 〒350-0292 坂戸市千代田 1-1-1 ☎049・283・1685 ✉sakado47@city.sakado.lg.jp
図書館協議会	1名	委嘱日から2年	中央図書館☎049・281・6369 〒350-0227 坂戸市仲町 1-23 ☎049・284・8588 ✉sakado91@city.sakado.lg.jp

性被害にあっているかもと思ったら、 ひとりで悩まず相談しよう



(DV、デートDV、性被害に関する) 相談窓口

あなたの不安に寄り添いながら支援する、公的な相談窓口があります。プライバシーに配慮し、秘密は厳守されます。安心して相談してください。

- 性犯罪被害相談電話「ハートさん」(警察)
ハートさん
☎ #8103 (24時間受付)
☎ 0120・83・8103 (24時間受付)
※夜間及び土・日・祝日・年末年始は当直対応
- 性暴力等犯罪被害専用相談電話アイリスホットライン
☎ #8891(はやくワンストップ)(24時間365日受付)
☎ 0120・31・8341(24時間365日受付)
- 警察相談専用電話
☎ #9110 (24時間受付)
☎ 048・822・9110 (24時間受付)
※夜間及び土・日・祝日・年末年始は当直対応
- 性暴力に関するSNS相談「Cure time」
キュアタイム
毎日17時～21時(チャット相談) 
- DV相談+
プラス
☎ 0120・279・889 (24時間受付)
- 勤労女性センター
☎ 049・281・3595
月～金 8時30分～17時15分(祝日・年末年始を除く)
- 埼玉県男女共同参画推進センター(With You さいたま)
☎ 048・600・3700
月～水、金、土 9時30分～20時30分
日、祝日 9時30分～17時(木曜日、臨時休館日、年末年始を除く)

4月は若年層の生活環境が大きく変わり、10～20代を狙った性犯罪や性暴力の被害にあうリスクが高まる時期です。同意のない性的行為の強要は、いかなる理由、関係性であってもすべて性暴力です。ためらわずに、ご相談ください。

10～20代を狙ったこんな被害が起きています

AV(アダルトビデオ) 出演強要

デートDV(身体的暴力のみならず、精神的、経済的、性的な暴力など)

SNSを利用した性被害

酔わせて性的行為を強要

性被害は性別を問わずに起こり得ます

「男性や男児が性被害にあうはずがない」「男性なら抵抗できたはず」このような思い込みをしていませんか。

性犯罪に関する法律の改正

性犯罪についての法律が令和5年7月から変わりました。改正では、性犯罪に対する処罰が強化され、被害者の保護が重視されました。

- 男性のための電話相談 (With You さいたま)
☎ 048・601・2175
毎月第1・3日曜日 11時～15時
- DVお悩みチャット@埼玉 ▶
日・水・金 15時～20時30分(年末年始を除く) 

※緊急の場合は
迷わず110番!

市民総合運動公園無料体験会

☎ 049・284・1771

休館日 毎週月曜日、祝日の翌日

新規参加者募集

募集開始日 4月10日(水) 10時～

直接窓口又は電話

①～④ 共通事項

参加費 無料

① 整うカラダピラティス

日時 4月17・24日(水) 9時30分～10時30分

対象 18歳以上の男女

定員 各15名(先着順)

持ち物 動きやすい服装、タオル、ふたつきの飲み物

② 簡化24式太極拳

日時 4月12・26日(金) 14時30分～15時30分

対象 18歳以上の男女

定員 各20名(先着順)

持ち物 室内シューズ、動きやすい服装、タオル、ふたつきの飲み物

③ バドミントン教室 日にち 4月17・24日(水)

キッズクラス 対象・時間 5歳～小学3年生 16時30分～17時30分

ジュニアクラス 対象・時間 小学4～6年生 17時30分～18時30分

定員 各25名(先着順)

持ち物 バドミントンラケット、動きやすい服装、室内シューズ、タオル、ふたつきの飲み物

④ 体操・新体操教室体験会 日にち 5月11日(土)

体操教室 対象・時間 ◇年少～未就学児 10時30分～11時
◇小学生 10時～10時30分

新体操教室 対象・時間 ◇年少～未就学児 11時～11時30分
◇小学生 11時30分～12時

定員 各20名 持ち物 動きやすい服装、ふたつきの飲み物

令和5年度

事務事業評価を公表

政策企画課(内線132)

限られた行政資源(財源、人材など)を効率的に活用し、事業の目的とする効果を生み出しているか、市民ニーズに真に込えているかを絶えず評価し、より一層の改善を図るために事務事業評価を実施しています。

評価方法

令和4年度実施事業について、事業所管課による一次評価を実施後、庁内評価委員会による二次評価を行い、さらに三次評価として、市民の視点から事務事業を確認する坂戸市事務事業外部評価委員会を組織し、評価結果を報告書にまとめています。

三次評価対象事業

地理情報システム
管理運用事業

障害者就労支援
センター運営事業

関間千代田線
整備事業

北坂戸地区まち
づくり推進事業

商工業振興
事業

ファミリー・サポート・
センター運営事業

評価の事例として、関間千代田線整備事業は、交通渋滞の緩和や歩道整備に伴う安全性の確保が図られることや、建築資材や工法の比較検討等を行い経費削減に努めていることなどを評価しつつ、今後の効率的な維持管理の方法について、研究を進めておくべきなどのご指摘をいただきました。また、他の各事業に対する評価も、事業の効

果を更に高める改善提案など多くの意見をいただきました。それらの意見を踏まえ、効率的で効果的な市政運営を推進し、行政の透明性の向上を図ります。

※評価結果の詳細は、政策企画課、市政情報コーナー、各出張所・地域交流センター、中央図書館及び市ホームページで公表しています。



事務事業外部評価委員を募集

応募資格 ①本市に引き続き1年以上住所を有する18歳以上の方
②本市に在勤又は在学する18歳以上の方
※ただし、次の方は応募できません。

●公募委員に選任される日において本市の他の附属機関等の委員になっている方 ●政党役員又は政党職員

委員の役割 市が行う事務事業に対する評価や改善提案等
会議 1年度当たり5回程度

応募期限 4月30日(火)必着

選考方法 坂戸市附属機関等委員公募選考委員会において、書類審査により決定します。

募集人員 1名
任期 2年

応募方法

申込書に必要事項を記入のうえ、政策企画課へ直接、郵送、ファックス、メール又は電子申請(〒350-0292 坂戸市千代田1-1-1 ☎049・282・0039 ✉sakado11@city.sakado.lg.jp) ※申込書は、政策企画課、市民生活課、市政情報コーナー、各出張所・地域交流センター、中央図書館にあります。また、市ホームページにも掲載しています。



4月15日(月)
OPEN

文化会館ふれあ
レストラン

みーる

営業時間 10時～21時

店休日 水曜日・年末年始・文化会館ふれあ臨時休館日

メニュー

自家製手打うどん 各種定食
日替わりワンプレート カレー など

文化会館ふれあ内の各部屋(ホール・ギャラリーを除く)での料理や飲み物の提供も可能です。同窓会や懇親会などでもご利用ください。詳しくは、レストランへお問合せください。

みーる ☎049・298・7753

料理長から一言

地場産食材を使い地産地消を目指して、坂戸を盛り上げられるお店を目指します。多くの方のご来店をお待ちしています。



市民生活課(内線312)



地域の生活を支える

職員募集 坂戸、鶴ヶ島一部事務組合

筆記試験 (SPI3) 面接試験 (どちらか指定する日)

募集職種 **事務職・土木職・機械職** 若干名 試験日 6月30日(日) 6月30日(日)、7月7日(日)

受付期間 郵送・窓口 | 5月1日(水)～17日(金) ※郵送は、消印有効。窓口は、平日9時～17時。

受験資格

事務職
土木職
機械職

- ① 大学卒 卒業又は令和7年3月までに卒業見込みで、平成6年4月2日以降に生まれた方
- ② 短大卒(専修学校を含む) 卒業又は令和7年3月までに卒業見込みで、平成6年4月2日以降に生まれた方
- ③ 高校卒 卒業している平成6年4月2日以降に生まれた方
- 土木職は土木の課程、機械職は機械の課程を専攻した方

申込み・問合せ先 坂戸、鶴ヶ島下水道組合 総務課 ☎049・283・2051



下水道組合



水道企業団

募集職種 **技術職(土木・電気) ※障害者枠あり** 合わせて3名 試験日 6月2日(日)

受付期間 郵送 | 4月15日(月)～25日(木) ※必着 窓口 | 4月15日(月)～5月2日(木)
平日 8時30分～17時(12時～13時を除く)

受験資格

技術職
(土木)
・
技術職
(電気)

次の学歴・年齢要件を満たし、各職種の①～③いずれかに該当する方

大学卒 平成4年4月2日以降に生まれた方 短大卒 平成6年4月2日以降に生まれた方

技術職(土木)

- ① 大学(短大、準ずる学校を含む) で土木に関する課程を履修し、卒業又は令和7年3月までに卒業見込みの方
- ② 民間企業等で土木(土木工事の設計、施工、監督等)に関する職務経験が3年以上ある方
- ③ 次のいずれかの資格を有している方
 - 1級土木施工管理技士
 - 2級土木施工管理技士
 - 技術士(建設又は上下水道部門)

技術職(電気)

- ① 大学(短大、準ずる学校を含む) で電気に関する課程を履修し、卒業又は令和7年3月までに卒業見込みの方
- ② 民間企業等で電気(電気設備の設計、施工監理、維持管理等)に関する職務経験が3年以上ある方
- ③ 次のいずれかの資格を有している方
 - 電気工事施工管理技士
 - 第一種電気主任技術者
 - 第二種電気主任技術者
 - 第三種電気主任技術者
 - 技術士(建設、電気電子又は上下水道部門)

障害者

一般枠と同じ職種で募集します。詳細はホームページをご覧ください。

申込み・問合せ先 坂戸、鶴ヶ島水道企業団 総務課 ☎049・283・1957



令和6年能登半島地震災害義援金 ご協力のお礼

1月4日から受付している令和6年能登半島地震災害義援金について、市民の皆さんからご協力をいただきありがとうございます。お寄せいただいた義援金は、日本赤十字社及び中央共同募金会を通じて、全額、被災された方々に届けられます。

義援金送金額 (令和6年3月15日現在)

区分	金額
日本赤十字社(市)	2,594,892 円
中央共同募金会 (坂戸市社会福祉協議会)	473,816 円

なお、日本赤十字社の義援金は、市役所や地域交流センター等に義援金箱を設置し、12月27日まで受付をしています。引き続きご協力をお願いします。

福祉総務課(内線412)、
坂戸市社会福祉協議会 ☎049・283・1597

小学生の文化活動・スポーツ活動 推進事業補助金

文化団体及びスポーツ団体等が実施する事業に対し、補助金を交付します。

対象 次の全てに該当する団体

- ① 文化団体(文化・芸術活動を目的とする団体)及びスポーツ団体(スポーツ及びレクリエーション等の活動を目的とする団体)等
- ② 市内で活動している
- ③ 構成員のうち市内在住小学生が5名以上である

補助対象経費 事務用品等の購入やチラシ・ポスター等の作成に要する経費、会場・設備及び機材の使用料等

補助金額 1団体2万円以内

申請方法 申請書に必要書類を添えて、文化団体は市民生活課へ、スポーツ団体はスポーツ推進課へ提出

※詳しくは、市ホームページをご覧ください。

市民生活課(内線314)、
スポーツ推進課(内線596)



市民からのアイデアで地域を元気に！ 令和6年度提案型協働事業を募集



提案型協働事業とは、市民が主役となる自立性の高いまちづくりを推進することを目的とした事業です。

市との協働により地域の活性化又は課題の解決を図る事業を行う市民活動団体に対し補助金を交付し、市内の市民活動を支援しています。

募集する事業

① 市民提案型 自由な発想による地域の課題解決等に向けた

事業の提案

② 行政提案型 市が設定したテーマに対する事業の提案

令和6年度の募集テーマ

◇ 高齢者等が住み慣れた地域で自分らしく生活できるよう、日常生活を支援する支え合い活動（例・家事や見守り支援等）担当課・高齢者福祉課
募集期間 4月1日(月)～30日(火)
補助金額 限度額10万円（事業を継続して行う場合の交付期

間は3年を限度とします）※事業収入（寄附金を含む）がある場合は、補助対象経費から当該収入分を除いた金額となります。

応募方法 応募前に協働課との事前協議が必要です。応募を検討している団体は、市民生活課までご相談ください。

※応募後にヒアリング・審査があります。

応募要領設置場所 市民生活課、市政情報コーナー、各出張所・地域交流センター、中央図書館、市ホームページ
☎市民生活課（内線316）

ご利用ください 人間ドック検診費補助制度



病気の早期発見、生活習慣病予防、自己健康管理の向上及び健康保持増進のため、ご利用ください。

① 指定人間ドック検診

※指定医療機関で市が指定した内容の人間ドック検診を受ける場合

補助額 検査料金3万8千500円

（税込）のうち、2万円

申請方法 人間ドック検診を受ける前に、被保険者証をお持ち

ちのうえ、健康保険課窓口

② 指定外人間ドック検診

※①以外の人間ドック検診を受ける場合

補助額 検査料金（税抜）の3分の2（100円未満切り捨て、上限額2万円）

申請方法 検診を受けた後、人間ドック検診が明記されている領収書、検査結果、被保険者証、受けた方名義の預金通帳、印鑑をお持ちのうえ、健

康保険課窓口

健康保険課窓口

《共通事項》

対象 次のいずれかに該当する方

◇ 坂戸市国民健康保険に加入している満30歳以上の方で、国民健康保険税を滞納していない方

◇ 後期高齢者医療制度に加入している方で、保険料を滞納していない方

※補助は、年度内につき一人1回までです。

☎健康保険課国民健康保険係（内線445）、後期高齢者医療係（内線435）



高齡者大学



内容

- 一般教養
- 軽体操等

対象

60歳以上の市内在住者
※複数大学申込み不可

申込み

4月10日(水)～12日(金)に各地域交流センター窓口又は電話※浅羽野地域交流センターは電話申込み不可

大学名	日時	定員	費用
坂戸にこここ大学 中央地域交流センター ☎049-281-1567 (申込み受付9時～)	5月8日～令和7年2月12日 主に第2水曜日 9時30分～11時30分 全9回 ※抽せん(申込みは1人2名まで)	36名	1,000円 (教材費等) その他、必要に応じて集金
北坂戸寿大学 北坂戸地域交流センター ☎049-283-3962 (申込み受付9時～)	5月21日～令和7年2月18日 主に第3火曜日 9時30分～11時30分 全9回 ※抽せん(申込みは1人2名まで)	36名	500円 (教材費等) その他、必要に応じて集金
かるかや大学・浅羽野 浅羽野地域交流センター ☎049-283-6262 (申込み受付9時～)	5月15日～令和7年1月15日 主に第3水曜日 13時30分～15時30分 全9回 ※先着順(申込みは1人2名まで)	40名	300円 (教材費等) その他、必要に応じて集金
千代田大学 千代田地域交流センター ☎049-283-3822 (申込み受付9時～)	6月12日～12月11日 主に第2水曜日 9時30分～11時30分 全7回 ※抽せん(申込みは1人2名まで)	36名	500円 (教材費等) その他、必要に応じて集金

坂戸市いきいき高齡者認定

☎高齢者福祉課（内線432）



認定者 石川千代 見山敏 梶田ミチ
竹原登和子 栗原咲子 栗原博子
(6名・敬称略、写真右から)

高齢者の生きがい対策事業として、市民の模範となる高齢者を「いきいき高齢者」として認定しています。認定証交付式を2月7日(水)のさかど高齢者歌謡ショーにおいて実施しました。認定された方は、市内に在住するおおむね75歳以上の高齢者です。長年にわたり、運動や地域活動、文化芸能活動等を行ったり、新たな目的に向かって挑戦されています。

INFORMATION

暮らしに役立つ情報

日時	場所
内容	対象
定員	費用
持ち物	申込み
問合せ	

お知らせ



愛のプレゼント

庶務課 (内線214)

◇学校教育課へ 太鼓12個、縮太鼓12本... 寄附をいただき、ありがとうございます。(敬称略)

納税通知書を発送

◇令和6年度固定資産税・都市計画税 発送日 5月1日(水) 第一期納期限 5月31日(金) 問課税課 (内線268)

◇令和6年度軽自動車税 (種別割) 発送日 5月1日(水) 納期限 5月31日(金)

問課税課 (内線274)

水道メーターの交換

水道メーターは、適正な使用量を測定するため、計量法により有効期間が8年と定められていることから、対象となるメーターの交換を行います。

交換の対象者には、はがきで通知

します。交換作業が行いやすいよう、メーターボックス内やメーターが設置されているパイプシャフト内の清掃にご協力をお願いします。

期間 4月~10月 施工業者 第一環境(株) 問 坂戸、鶴ヶ島水道企業団給水課 ☎049・283・1953

春の全国交通安全運動

交通対策課 (内線318)

期間 4月6日(土)~15日(月) 全国重点目標 ①こどもが安全に通行できる道路 交通環境の確保と安全な横断方法の実践 ②歩行者優先意識の徹底と「思いやり・ゆずり合い」運転の励行 ③自転車・電動キックボード等利用時のヘルメット着用と交通ルールの遵守 重点目標 ①自転車乗用時のヘルメット着用促進 ②横断歩道における歩行者優先の徹底 市重点目標 自転車の交通事故防止とヘルメット着用の徹底

文化会館ふれあホール・ホワイエの貸出中止

市民生活課 (内線312)

令和7年に文化会館のホール及びホワイエの工事を予定しています。これに伴い、ホール・ホワイエの貸出を中止しますので、ご理解・ご協力をお願いします。

貸出中止期間 令和7年5月7日(水)~8月31日(日)

敷金(賃貸住宅)トラブル110番

市民生活課 (内線314)

日 4月20日(土) 21日(日) 10時~16時 相談電話 ☎048・838・1889 (当日のみ) 主催 埼玉弁護士会、埼玉司法書士会 費 無料 (通話料相談者負担) 問 埼玉司法書士会事務局 ☎048・863・7861

ふれあい入浴補助券の交付

高齢者福祉課 (内線433)

対象施設 天然温泉ふるさとの湯 対市内在住の65歳以上の方 補助券1回200円割引する補助券を12枚(交付は一人あたり1年度1回まで) 持運転免許証、健康保険証等の身分証明書 高齢者福祉課又は各出張所・地域交流センター窓口(親族による代理申請可)

障害のある人への合理的配慮の提供が義務化

障害者福祉課 (内線417)

障害者差別解消法が4月1日に改正されました。事業者(ボランティア活動をするグループなども含む)が障害があるという理由で、障害がない人と違う扱いをする「不当な差別的取扱い」を禁止し、障害のある人から申出があった場合に「合理的配慮の提供」が義務化されました。

事業者(ボランティア活動をするグループなども含む)が障害があるという理由で、障害がない人と違う扱いをする「不当な差別的取扱い」を禁止し、障害のある人から申出があった場合に「合理的配慮の提供」が義務化されました。

「合理的配慮の提供」とは、障害のある人から、社会の中にあるバリア(障壁)を取り除くために何らかの対応が求められたときに、負担が重すぎない範囲で対応を行うことです。

※詳しくは市ホームページをご覧ください。



米穀次期作支援臨時補助金

農業振興課 (内線334)

農業資材の価格の高騰の影響を受けている米穀農家に対し、令和6年産に使用する肥料と種もみ代の半額(上限100万円)を補助します。

受付期間 4月~令和7年1月末 対市内に住所を有する個人又は法人

※詳しくは市ホームページをご覧ください。



畑作物等生産者支援臨時補助金

農業振興課 (内線334)

農業資材の価格の高騰の影響を受けている畑作物等の生産者に対し、農業収入に応じて、5万円~100万円を補助します。

受付期間 4月~令和7年1月末 対市内に住所を有する農業収入50万円以上(米穀の売り上げを除く)の個人又は法人

※詳しくは市ホームページをご覧ください。



広告



住みつづけたいまち

子育てしたいいまち さかど

企業版ふるさと納税による寄附

政策企画課（内線132）

企業版ふるさと納税は、国から認定された各自自治体の計画に定めた事業に対して、企業からの寄附を募集する制度です。

このたび、第一生命保険(株)より、この制度による寄附をいただきました。

【寄附者】第一生命保険(株)（東京都千代田区有楽町1-13-1）【寄附額】50万円
【活用事業】自動体外式除細動器（AED）普及推進事業

環境影響評価準備書の縦覧及び説明会

都市計画課（内線535）

坂戸都市計画事業（仮称）坂戸イ

ンターチェンジ地区土地区画整理事業に係る環境影響評価準備書の縦覧及び説明会を行います。

《縦覧》

期間 4月9日(火)～5月10日(金) 場 都市計画課、中央図書館等

その他の場所 縦覧場

《説明会》

日 4月19日(金)18時30分～ 場 市役所20会議室 申 不要

《意見書の提出》

提出方法 5月24日(金)（必着）までに、氏名、住所、準備書の名称及び準備書についての意見を記入のうえ、都市計画課（〒350-0292坂戸市千代田1-1-1）✉ sakado1@city.sakado.lg.jp 049・283・1685）窓口、郵送、メール（添付ファイルでの提出はできません）又はファックス

児童扶養手当・特別児童扶養手当の金額が改定

4月から手当額が下記のとおり改定されました。なお、改定後の額による手当の支給は、児童扶養手当は5月支給分から、特別児童扶養手当は8月支給分からです。

児童扶養手当

子どもの人数	月額	月額（一部支給）
1人	45,500円	10,740円～45,490円
2人目加算額	10,750円	5,380円～10,740円
3人目以降加算額	6,450円 (1人につき)	3,230円～6,440円 (1人につき)

※所得に応じて手当額が決定

特別児童扶養手当

障害の状態	月額（1人につき）
1級（重度）	55,350円
2級（中度）	36,860円

問 こども支援課（内線424）

第24回坂戸よさこい開催日

商工労政課（内線347）

開催日 10月13日(日) 問 坂戸よさこい実行委員会事務局（商工労政課内）



城山地域交流センター出張空き家相談窓口開設

住宅政策課（内線542）

城山地域交流センターに空き家相談窓口を開設します。

月に2回、空き家対策を業務とする住宅政策課の職員が城山地域交流センターで相談を受け付けます。

所有する空き家、近隣の空き家でお困りの方は気軽にご相談ください。

日 4月から令和7年3月の毎月第2・4火曜日9時～16時

指定管理者が決定

施設管理課（内線244）

4月から次の施設の運営を行う指定管理者が決められました。

◇坂戸市自転車駐車場Ⅱ(株)新明◇老人福祉センターⅡ(公社)坂戸市シルバー人材センター◇坂戸駅前集会

施設Ⅱ(株)新明◇サンテさかどⅡミズノ・セイホクスポートグループ

5月4日の土曜窓口はお休み

政策企画課（内線133）

5月4日はみどりの日で祝日のため、市役所の土曜窓口開庁は行いません。なお、戸籍届出に限り、日直職員が受け付けます。

学生納付特例制度

市民課（内線448）

20歳以上の学生で、国民年金保険料を納めるのが困難な場合は、申請により保険料の納付が猶予される制度です。

令和5年度に承認されて、令和6年度も引き続き同じ学校に在学する方は、日本年金機構から送付されるはがき形式の申請書に必要事項を記入し返送してください。

なお、学校が変わった方や申請書が届かなかった方は、窓口での申請が必要です。

また、申請が遅れると、障害・遺族年金が受けられなくなる場合もありますので、ご注意ください。

⑤ 大学、短大、高校、高等専門学校

専修学校等に在学する学生（所得制限あり）

⑥ 新学年の学生証（コピー可、コピーは両面）又は在学証明書（原本）、本人確認書類（運転免許証、マイナンバーカード等）

広告



住みつづけたいまち
子育てしたいいまち さかど

市職員出前講座

社会教育課(内線584)

内市民の学習会等で市職員が講師として、市政の説明等を実施。対市政や職員の有する知識等の学習を目的とした小学生以上の市民等で構成された5名以上の団体

※申込み方法等詳しくは、社会教育課、各出張所・地域交流センター等で配布しているパンフレット又は市ホームページをご覧ください。

さかっちバス「つるまい線(夕便)」の運行事業者変更

交通対策課(内線319)

4月1日から、さかっちバス「つるまい線」の夕便は、(有)サツキハウスがワゴン車両で運行します。なお、時刻、路線及び運賃等に変更はありません。

朝便は、東武バスウエスト(株)が、これまでどおりバス車両で運行します。

募集



市庁舎有料広告

庶務課(内線213)

応募期間 4月8日(月)~17日(水) 募集枠 1階ひさし(B0判) 1枠(抽せん) 広告料金 年間12万円(月額1万円)

申請書類と掲載広告(案)を庶務課(〒350-0292坂戸市千代田1-1-1) sakado21@city.sakado.lg.jp ☎049・283・3903 窓口、郵送、メール又はファックス

※申込書類は、庶務課で配布又は市ホームページに掲載しています。



催し



福祉作業所まつり

勝呂福祉作業所 ☎049・283・5044

日 5月3日(金)10時~14時 場 勝呂福祉作業所(石井309-3) 内バザー、手工艺品の販売、焼きそば等の模擬店、ダンスや太鼓のステージイベント、ビンゴゲーム等

第37回わんぱく相撲西入間大会坂戸場所

北坂戸地域交流センター

☎049・283・3962

日 5月26日(日)9時~14時 場 市民総合運動公園 対小学1~6年生 主催(公社)西入間青年会議所、坂戸市 申 4月1日(月)~5月6日(月)に西入間青年会議所ホームページ

◇わんぱく相撲練習会

日 4月14日・21日・28日、5月12日・19日 毎週日曜日 第1部9時~10時30分(8時30分集合)、第2部11時~

12時30分(10時30分集合)(1日だけの参加も可) 場 市民総合運動公園 申 不要

※大会への参加申込み、大会・練習会の詳細・中止情報等詳しくは、西入間青年会議所ホームページをご覧ください。



第41回坂戸市レクリエーションスポーツ大会(モルック)

スポーツ推進課(内線596)

日 6月2日(日)9時30分~11時30分 場 市民総合運動公園 内初めての方や高齢者、障害のある方も気軽に楽しめる「モルック」(木の棒をピンに向かって投げて、得点を競うスポーツ)

対小学生以上 定 3人1組36名 先着順

※個人での申込みも可 無料持 運動靴、タオル等 申 5月15日(水)までに申込書に必要事項を記入のうえ、坂戸市レクリエーションスポーツ協会事務局(スポーツ推進課内)(〒350-0292坂戸市千代田1-1-1) sakado18@city.sakado.lg.jp ☎049・283・1691 窓口、郵送、メール又はファックス

ウクライナの伝統的な卵細工「プーサンカ」を作ろう!

市民生活課(内線314)

日 4月27日(土)13時30分 場 勤労女性センター 対 中学生以上の市内在住者 定 20名(先着順) 費 1千円(材料代、当日集金) 持 エプロン 講師 NPO法人日本ウクライナ友好協会 KRAI AN Y VEI RES KUN・ヴィクトリヤ氏、ヴィルリッチ・ユリア氏 申 4月8日(月)~電話

※プーサンカの制作にはろうそくの火を使います。



プーサンカ

つどいの広場

こども支援課(内線483)

◇きらきらタイム

日 4月17日(水)10時30分~11時 場 坂戸つどいの広場 勤労女性センター裏

◇にこにこタイム

日 4月24日(水)10時30分~11時 場 入西つどいの広場(入西地域交流センター内)

※《共通事項》内 手遊びや紙芝居の読み聞かせ等 対 未就学児と保護者 費 無料 申 不要

広告



住みつづけたいまち 子育てしたいいまち さかど

中央図書館各種催し

中央図書館 ☎049・281・6369

◇おはなしはらっぱ

◇毎週土曜日11時～11時30分内絵本や紙芝居の読み聞かせ等 **対**3歳～小学校低学年 **※**

◇入西おはなし本棚

◇4月10日(水)10時30分～10時50分場入西つどいの広場(入西地域交流センター内) **内**絵本や紙芝居の読み聞かせ等 **対**未就学児と保護者 **※**

◇ちいさい子のおはなし会

◇4月18日(木)11時～11時20分内絵本や紙芝居の読み聞かせ等 **対**0～2歳と保護者 **定**15組程度(当日先着順) **※**

◇坂戸おはなし本棚

◇4月25日(木)10時30分～10時50分場坂戸つどいの広場内絵本や紙芝居の読み聞かせ等 **対**未就学児と保護者 **※**

◇こどもの読書週間記念 親子で楽しむわらわらうたおはなし会

◇4月25日(木)11時～11時30分内サークルこぐまさんによる、パペットを使っ

たわらわらうたあそびのおはなし会 **対**0～2歳と保護者 **定**15組程度(当日先着順) **※**

◇《共通事項》 **費**無料 **申**不要

ハニーウオーク

〜蜜源たんけん〜

環境学館いずみ ☎049・284・7115

◇5月12日(日)9時30分～12時内約3kmのコースを歩き、ミツバチの目線

で蜜源を散策しながら生き物と私たちの暮らしの関わりを考える(環境学館いずみのハチミツの試食あり)

対18歳以上 **定**20名(先着順) **費**無料 **持**筆記用具、動きやすい服装(長袖、

長ズボン、運動靴) **講師**佐々木正己氏、干場英弘氏 **申**4月10日(水)9時30分～直接窓口又は電話

坂戸第九を歌う会

第33回定期演奏会

文化会館ふれあ ☎049・282・0100

◇6月9日(日)14時(開場13時)内高田三郎作曲「水のいのち」、ベートー

ヴェン作曲「第九交響曲」 **共催**坂戸第九を歌う会、文化会館ふれあ **費**前

売券2千800円、高校生1千円、中学生以下500円、当日券各300円増(全席指定) **申**4月8日(月)9時～直接窓口(電話受付13時)

坂戸児童センター各種催し

坂戸児童センター ☎049・283・4378

◇星空キャラバン with T.S.U.T A.Y.A

◇4月20日(土)19時30分～21時場生鮮市場TOP坂戸八幡店2階駐車場内

移動式天体望遠鏡で月、プレセペ星団(M44)、りょうけん座コル・カ

ロリ(二重星)を観る(雨天中止) **対**一般(小・中学生は保護者同伴) **※**

◇坂戸児童センターこどもまつり

◇5月5日(日)10時30分～15時内プラネタリウム・クリエーターの大平貴之氏生解説のプラネタリウムの投映

会、模擬店、ゲームコーナーなど **対**一般(幼児は保護者同伴)

◇《共通事項》 **費**無料 **申**不要

児童センターサロン

《共通事項》 **時間**10時30分～11時30分内親子のふれあい等 **費**無料 **申**不要

◇サロン利用は、坂戸市、川越市、鶴ヶ島市、川島町、毛呂山町、越生町、

鳩山町在住の乳幼児親子のみです。

◇赤ちゃんサロン **対**1歳未満の乳児と保護者

場所	月日(曜)	電話番号
坂戸児童センター	4月12日(金)	049・283・4378
千代田児童センター	4月23日(火)	049・282・3099
大家児童センター	4月11日(木)	049・284・1425
大家児童センター	4月18日(木)	049・284・1425
大家児童センター	5月2日(木)	049・284・1425
三芳野児童センター	4月9日(火)	049・284・4813
三芳野児童センター	4月16日(火)	049・284・4813
三芳野児童センター	4月23日(火)	049・284・4813

◇こぢちゃんサロン

◇1～2歳未満の幼児と保護者

場所	月日(曜)	電話番号
坂戸児童センター	4月19日(金)	049・283・4378
千代田児童センター	4月16日(火)	049・282・3099
千代田児童センター	5月7日(火)	049・282・3099
大家児童センター	4月17日(水)	049・284・1425
大家児童センター	5月1日(水)	049・284・1425
三芳野児童センター	4月22日(月)	049・284・4813

教室・講座



高齢者福祉課各種教室

高齢者福祉課(内線436)

◇認知症地域学習会及び認知症出張相談会

◇①学習会Ⅱ5月21日(火)14時～15時30分②出張相談会Ⅱ同日15時45分～16時30分場文化会館ふれあ内 **認**認知症の病気の理解や薬、予防等 **対**市内在住・在勤者 **定**①20名②3名(各先着順) **費**無料 **講師**岡島宏明氏「丸木記念福祉メディカルセンター(認知症疾患医療センター)」 **申**4月8日(月)中央第二地域包括支援センター ☎049・280・3210へ電話

◇健康貯筋のための元氣アップ教室

◇5月8日・15日・22日・29日、6月5日・12日毎水曜日10時～11時30分全6回場勝呂地域交流センター

内ストレッチ運動、筋力アップ運動、体幹を鍛える運動等 **対**おおむね65歳以上で運動制限のない方 **定**25名(抽せん) **費**無料 **持**バスタオル又はヨガ

マット、室内用運動靴、タオル、飲料

運動できる服装 **申**4月8日(月)～12日(金)に申込書を高齢者福祉課(〒350-0292坂戸市千代田1-1-1 ☎283・1716) 窓口、郵送又はファ

ックス(当日消印有効)

◇申込書は高齢者福祉課及び勝呂地域交流センターで配布又は市ホームページに掲載しています。

広告



住みつづけたいまち
子育てしたいいまち さかど

手話講習会

障害者福祉課（内線417）

◇手話講習会（基礎課程）

日5月21日～10月29日 毎回火曜日19時15分～21時15分 全23回 対市内在住・在勤・在学で、手話講習会（入門課程）等を修了した方（高校生以上） **定20名（抽せん）** ※

◇手話通訳者養成講習会（基本課程）
日5月16日～令和7年2月6日 毎回木曜日19時～21時 全37回 対市内在住・在勤・在学で、手話講習会（基礎課程）を修了した方又は同等レベルの方（高校生以上） **定20名（面接により選考）** 面

※ **接** 4月25日(木)19時～ ※ **面** 電子申請
※《共通事項》場文化施設オルモモ無料（テキスト代有料） **申** 4月19日（金）までに申込書を障害者福祉課（〒350-0292 坂戸市千代田1-1-1

救命講習会
..... 5月～6月

内 普通救命：心肺蘇生法（成人）及び大出血時の止血法
上級救命：心肺蘇生法（成人、小児、乳児、新生児）、大出血時の止血法、傷病者の管理法、手当の要領及び搬送法

対 中学生以上の坂戸・鶴ヶ島市在住・在勤・在学者
費 無料

申 4月11日（木）～坂戸・鶴ヶ島消防組合警防課
☎049・281・3116）へ電話
（土・日曜日、祝日を除く8時30分～17時）

種別	月日(曜)	場所	定員	時間
普通救命講習	5月18日(土)	鶴ヶ島消防署	20名	9時～12時
上級救命講習	6月20日(木)	坂戸消防署	30名	9時～17時

※各日先着順とします。駐車場の用意はありません。

1 sakados7@city.sakado.lg.jp ☎049・283・1673 窓口、郵送、メール、電子申請又はファックス
※申込書は、障害者福祉課及び福祉センターにて配布又は市ホームページに掲載しています。

ちよだ女性セミナー

千代田地域交流センター

☎049・283・3822

日①水曜日コース6月5日～令和7年1月8日（主に第1水曜日）②木曜日コース6月13日～令和7年1月8日（主に第2木曜日）（合同開催あり、両コース同内容）14時～16時各8回内一般教養、手作り教室、社会見学等 対市内在住の女性 **定**各20名 先着順） **費** 1千円（教材費等） **申** ④4月17日(水)②4月18日(木)9時～参加費を添えて直接窓口（申込みは1人2名まで）

環境学館いずみ5月の講座

日(曜)	時間	内容	対象	定員	費用
8(水)	10時～11時	パックdeセッケン 学校給食の廃食油を使用し、環境に優しいリサイクル固形石けんを牛乳パックで作ります。	一般	15名	無料
11(土)	13時30分～15時30分	理科教室「湧水(わき水)の不思議」 わき水はどのようなしくみで出てくるのかな。みんなで調べてみよう。	※	16名	無料
14(火)	10時～11時	えひめAI-2を作ろう ～自宅からはじめる環境浄化～ 身近な食品から環境浄化に役立つ微生物を作り、活用方法を学びます。	一般	10名	無料
24(金)	9時～14時30分	廃食油リサイクル粉石けんづくり 給食の廃食油を使用し、汚れ落ちのよい石けんを作ります。	一般	5名	無料

※ 小学4～6年生

《共通事項》各講座の持ち物は、受付時にお伝えします。

申 4月10日(水)9時30分～環境学館いずみ（月曜・祝日休館）
☎049・284・7115）へ

初心者のための手話教室

中央地域交流センター

☎049・281・1567

日5月13日・20日・27日 毎回月曜日19時～21時 全3回内 簡単な日常会話を学ぶ 対市内在住・在勤・在学者（高校生以上） **定**20名（先着順） **費** 無料
講師 坂戸市聴力障害者の会 申 4月12日（金）9時～直接窓口又は電話

そば打ち教室～打ちたてのそばを味わおう～

浅野地域交流センター

☎049・283・6262

日5月16日(木)・19日(日) 各日9時～13時 対市内在住・在勤者 **定**各15名（抽

せん） **費** 1千100円 講師 大家そば打ちクラブ 持エプロン、三角巾、筆記用具 申 4月8日(月)～10日(水) 直接窓口又は電話

手作りパン教室～初心者さんも安心！失敗しない簡単パン作り～

入西地域交流センター

☎049・281・0044

日①5月15日(水)②22日(水)10時～13時 全2回内 ①米粉の入ったシンプルパン②オニオンブレッド 対市内在住者で2日間参加出来る方 **定**8名（先着順） **費** 1千200円 持エプロン、マスク、三角巾、ふきん2枚 講師 山口洋子氏 申 4月8日(月)～参加費を添えて直接窓口

広告



住みつづけたいまち
子育てしたいいまち さかど

すこやか脳クラブ

高齢者福祉課(内線436)

参加者・学習サポーター募集

脳は毎日のトレーニングで活性化します。週1回の教室学習(読み書き計算)と自宅学習で脳トレをしましょう。

学習日 ①5月28日~11月26日 ②5月29日~11月27日 ③5月30日~11月28日

時間 ◇クラブ参加者=10時~10時30分又は10時45分~11時15分 ◇学習サポーター=9時30分~12時

場所 ①千代田地域交流センター ②城山地域交流センター ③中央図書館

クラブ参加者説明会

日 ①5月21日(火) ②5月22日(水) ③5月23日(木) 10時~11時
場 各会場
対 一人を通える65歳以上の方
定 各12名(先着順)
費 毎月1,200円(教材費)
申 新規=4月9日(火)~電話
リピーター=4月16日(火)~電話

学習サポーター説明会

日 5月14日(火)13時30分~16時
場 中央地域交流センター
対 20歳以上で事業の趣旨を理解いただける方
定 各4名(先着順)
謝 1日1,100円
申 4月16日(火)~電話



パソコン教室

①4月20日 ②4月27日 ③5月11日 ④5月18日 ⑤5月25日 ⑥6月1日 ⑦6月8日 ⑧6月22日 ⑨6月29日 毎月

※1歳未満学児の託児を希望する方は、4月19日(金)までに予約してください。託児は無料です。

女性のための心の栄養補給講座

勤労女性センター ☎049・281・3595
5月12日(日)10時~11時30分 内骨盤エクササイズ+骨盤の歪みを整えてキレイになろう 対市内在住・在勤の女性定15名(先着順) 費無料 持汗拭きタオル、水分補給用の飲料、動きやすい服装 講師 曾川恵子氏(健康運動指導士) 申4月8日(月)直接窓口又は電話

子どもの運動能力向上教室

千代田地域交流センター ☎049・283・3822
5月13日(月)・27日(月)、6月10日(月)

出かけませんか

布絵展 古布に魅せられて
4月13日(土)・14日(日)10時~16時(14日は15時まで) 場文化施設オルモ 費無料 問布絵サークル羽田 ☎049・281・4150



18時~20時全3回 内運動能力や神経系が発達しやすいといわれる時期に、様々な運動や動きを経験し、運動能力向上のきっかけにする 対市内在住小学3~6年生 定20名(先着順) 費500円(保険料) 講師佐渡正幸氏(日本SAQ協会レベル3インストラクター) 申4月10日(水)・5月2日(木)に参加費を添えて直接窓口

春の山野草展示会

4月6日(土)・7日(日)10時~16時(7日は9時~14時) 場北坂戸地域交流センター 費無料 問坂戸山草会 柳澤 ☎049・284・1578

坂戸ソフトテニスクラブジュニア

初心者講習会
4月13日(土)・28日(日)10時~12時(受付9時30分) 場浅羽野中学校対小学生 費無料 問同クラブ sakado_stc_jr1993@yahoo.co.jp

西入間ライオンズクラブ主催 小児がん支援歩け歩け大会

4月21日(日)9時30分~15時(受付は9時) 場浅羽野オートキャンプ駐車場 費1千円(お弁当等付き) 申同クラブ事務局 ☎049・283・2887 FAX049・289・6093 申 sakado@ionsci.ubs30c.gr.jp

第97回「唄と舞」

4月29日(月)13時~16時30分 場文化会館ふれあ 費無料 問坂戸文化芸能連盟 須田 ☎049・281・7539

仲間になりませんか

入西拳友会・健康太極拳
毎週火曜日10時~12時 場入西地域交流センター 対成人 費月2千円 問薄井 ☎090・3220・3309

浅羽野パドミントンクラブ

毎週木曜日13時~15時 場浅羽野地域交流センター 対成人 費半年4千円 問井上 ☎049・282・0307

花影ソフトボールクラブ

毎週日曜日8時30分~12時 場小学校のグラウンド等 対中学生以上 費年5千円 問 問部 hanakage softball@gmail.com

火曜茶道クラブ

毎月第2、4火曜日10時~13時 場勤労女性センター 対女性 費月4千円 問浅見 ☎049・281・7884

ストレッチ&ヨガサークル

①毎週木曜日10時~11時30分 ②毎週金曜日10時~11時30分 ③毎月第1~4金曜日13時55分~15時 場 ①勤労女性センター ②浅羽野又は大家地域交流センター 費月1千~2千500円(週の数による) 問鈴木 ☎050・6873・7148

ちよだ太極拳クラブ

毎週月曜日13時~15時 場千代田地域交流センター 対成人、高齢者 費月500円(場所代等) 問寄山 ☎049・283・2625

エトワール社交ダンス

毎週土曜日15時~17時 場勝呂地域交流センター 対中級以上の成人 費月1千円 問五十嵐 ☎090・3138・7031

北坂戸スマイルラケットテニスクラブ

毎週日曜日10時~12時 場北坂戸地域交流センター 費月400円 問角田 ☎080・3340・1536

坂戸フォトグラファー
秋山清志さん撮影



たすき きずな
繋ぐ襷、絆を実感！

2月11日 日

高麗川ふるさと駅伝大会

第35回高麗川ふるさと駅伝大会を実施し、小学生男女、中学生男女、一般の部の合計 35 チーム、総勢 269名のランナーが清流高麗川沿いのコースを力走しました。

ゲストチームとして、城西大学駅伝部が参加し大会を盛り上げてくれました。強風の中でのレースでしたが、参加選手の素晴らしい走りが随所に見られました。

冬の風物詩

2月12日 月

コハクチョウ飛来

坂戸フォトグラファー
秋山清志さん撮影



坂戸市と川島町の境を流れる越辺川に、コハクチョウが飛来しました。

コハクチョウは例年11月～3月にかけて飛来し、冬を越して北へ飛び立っていきます。例年に比べてコハクチョウの数が少なかったようですが、群れをなして優雅に泳ぐ姿を撮るため、多くの写真愛好家が訪れていました。

仲良く2人で

2月17日 土

パパママ講座

市民健康センターでパパママ講座を開催しました。14組の方が参加し、子育てサービスや栄養等の講話、赤ちゃん人形を使用した沐浴もくよくの体験をしました。

新たに迎える赤ちゃんのために、緊張しながらの沐浴の体験は「楽しかった。一番やりたかった入浴体験ができて良かった。」と好評でした。

めざましい活躍

2月15日 木

山村国際高校 表敬訪問



山村国際高校が部活動で素晴らしい成績を残し、市長へ報告に訪れました。吹奏楽部は、第9回全日本プラスシンフォニーコンクール本選全国大会で最優秀賞、第8回ポピュラーステージ吹奏楽コンクール全国大会で審査員特別賞・優秀賞、イラスト部は、第51回私学文化祭で埼玉県知事賞、生物部は、日本農芸化学会 2023年広島大会で金賞を受賞しました。

今後も皆さんの活躍を期待しています。



坂戸フォトグラファー
平野克洋さん撮影

4月の健康

Health Center Information

市民の健康づくりをお手伝いするため、保健師・栄養士・歯科衛生士が相談に応じています。

市民健康センター

TEL 049・284・1621
FAX 049・284・3939

令和6年度から高齢者肺炎球菌定期予防接種の接種対象者が変わります

接種の対象で、接種を希望する方は、医療機関に予約をしたうえで期間内(66歳の誕生日の前日まで)に接種してください。

対過去に肺炎球菌ワクチン[23価肺炎球菌ワクチン(ニューモバックス NP®)]を接種したことがない①65歳の方(個別に通知を送付)及び②60歳以上65歳未満の方で心臓、じん臓、呼吸器の機能又はヒト免疫不全ウイルスによる免疫機能に障害のある方で身体障害者手帳1級程度の方
費3,000円※定期接種期間を過ぎると、この金額で接種できません。市民税非課税世帯(事前の申請が必要)及び生活保護受給者は無料です。

パパママ講座 歯科健診とお風呂の入れ方体験

日5月24日(金)13時10分~16時
内妊婦歯科健診・歯みがき指導・お風呂の入れ方の実習・妊婦体験等
対市内在住の妊婦と家族
定16組(先着順)
費無料
申4月22日(月)~電話



五種混合予防接種が定期接種化されました

五種混合ワクチンは、小児の定期接種で使用する四種混合ワクチン(百日せき、ジフテリア、破傷風、ポリオ)にヒブワクチンの成分を加えたワクチンです。五種混合ワクチンを接種することで、計8回必要だった接種が4回に減少します。

接種時期◇1期初回接種(3回)=生後2か月~7歳6か月に至るまで(接種間隔は20日から56日)◇追加接種=初回接種終了から6か月以上経過後(接種間隔は1年から1年6か月)※四種混合ワクチンとヒブワクチンを接種している方は、接種できません。

離乳食講習会

日4月30日(火)13時30分~15時
内離乳食のすすめ方のお話と試食(保護者のみ)
対市内在住で1歳未満の乳児と保護者
定12組(先着順)
費無料
申4月9日(火)~電話

乳幼児健康相談(予約制)

日5月27日(月)10時~11時15分
内身体計測と保健・栄養・歯科・母乳相談
対乳幼児と保護者
定40組(先着順)
費無料
申4月11日(木)~直接窓口又は電話

健康応援コラム

4月はこころの乱れに要注意!

4月は新しい職場や仲間、引っ越しなど変化の多い季節で、ストレスを感じやすくなります。気分が落ち込む、不安を抱えて困っているときは周りの人への相談や相談窓口を利用してみましょう。
よりそいホットライン☎0120・279・338(24時間対応)
埼玉いのちの電話☎048・645・4343(24時間365日対応)
市民健康センター(平日8時30分~17時15分)

休日・夜間の救急医療機関

日	医療機関名(診療科目)
日曜日、祝日、年末年始(12月29日~1月3日)	坂戸鶴ヶ島医師会立休日急患診療所(内科・小児科) 受診される方は予約専用電話又はインターネット予約が必要です。 予約専用☎050・5840・1156(診療日の6時~) 診療時間:9時~12時、14時~17時、18時~21時 ☎049・289・1199 坂戸市石井2327-5
全日(24時間)	坂戸中央病院 ☎049・283・0019 関越病院 ☎049・285・3161 埼玉医科大学病院 ☎049・276・1465 (小児救急医療も対応)

下記の医療機関は、眼科の在宅当番医で、9時~17時まで診療しています。

4月7日(日) 坂戸眼科医院 ☎049・283・4303

わが家のアイドル



1歳5か月
あらい しょうよう
新井 翔陽ちゃん

お子さんへ一言

いっぱい遊んで
いっぱい食べて
大きくなってね!



2歳7か月
ほさか りこ
保坂 莉心ちゃん

お子さんへ一言

いっぱい食べて、
いっぱい遊んで、
大きくなあれ!

わが家のアイドルを募集しています! 広報広聴課(内線165)窓口又は電話

4・5月

市民相談

予約制 原則相談日の一週間前から開始。詳しくはお問合せください。

※各相談とも祝休日を除く。相談時間/12時～13時を除く 市役所 ☎049・283・1331

相談名・相談内容	4月日程	5月日程	時間	会場	問合せ		
法律(弁護士)☎…金銭・不動産トラブル、夫婦・親子・相続等の法律問題	4月5日(金) 11日(木) 17日(水) 23日(火)	5月2日(木) 9日(木) 15日(水) 28日(火)	10:00～16:00	市役所	市民生活課 (内線 314)		
法律(司法書士)☎…多重債務・離婚・相続・成年後見等の手続			10:00～12:00				
相続・登記(司法書士)☎…相続手続、土地建物の登記手続(贈与・売買等)	4月2日(火)	5月7日(火)	13:00～15:00				
行政書士☎…遺言書・契約書・離婚・相続手続等	4月9日(火)	5月14日(火)	10:00～12:00				
行政(なんでも)☎…行政機関に対する意見・苦情等	4月16日(火)	5月21日(火)	13:00～16:00				
不動産(宅地建物取引士)☎…土地・建物の売買や賃借トラブル等※借主のみ	4月25日(木)	5月23日(木)					
不動産(不動産鑑定士)☎…土地・建物の適正価格算定、不動産の有効活用等	4月12日(金) ※予約の締切りは 4月10日(水) 17時	5月10日(金) ※予約の締切りは 5月8日(水) 17時	10:00～12:00				
消費生活…契約やサービスに関するトラブル等	毎週月～金		10:00～15:30			坂戸市消費生活センター (内線 188)	
女性☎…女性の様々な悩み、夫や恋人からの暴力、LGBTQ等	4月1日(月) 15日(月)	5月13日(月) 20日(月)	13:00～17:00			坂戸市勤労女性センター	坂戸市勤労女性センター (内線372)※電話相談有り
人権…プライバシー、様々な差別(障害のある人、女性等)、同和問題、家庭・相隣関係等	4月8日(月)	5月13日(月)	9:00～16:00			市役所	人権推進課 (内線 233)
	毎週月～金		8:30～17:15	さいたま地方務局川越支局 (川越市豊田本1-19-8)			
税務☎…相続・贈与・マイホーム取得等に関わる税のしくみ	4月18日(木)	5月16日(木)	10:00～15:00	市役所	課税課 (内線 274)		
内職…内職を希望する市民を対象にした相談及び紹介	毎週火・金		10:00～16:00	坂戸市内職相談室 (商工労政課内)	坂戸市内職相談室 ☎049・284・5872		
職業…求人情報の提供及び相談員による職業相談・紹介	毎週月～金		10:00～17:00	坂戸市ふるさとハローワーク (市役所内)	坂戸市ふるさとハローワーク ☎049・284・0038		
福祉総合…福祉に関する総合相談	毎週月～金 (予約者優先)		8:30～17:15	坂戸市自立生活サポートセンター(市役所内)	坂戸市自立生活サポートセンター(内線 507)		
生活困窮者自立支援…生活困窮者の自立に向けた相談	毎週月～金 (予約者優先)		8:30～17:15	坂戸市自立生活サポートセンター(市役所内)	坂戸市自立生活サポートセンター ☎049・283・1112		
家庭児童…子どものしつけ・性格・ことばの遅れ等、子どもの育児上の悩み	毎週月～金		9:00～17:00	家庭児童相談室 (こども支援課内) 坂戸市こども家庭センター	こども支援課 (内線 484) 坂戸市こども家庭センター ☎049・292・1025		
子育て支援利用…保育園・幼稚園等の施設や、地域の子育て支援事業の利用の案内・相談	毎週月～金		9:00～16:00	坂戸市こども家庭センター	坂戸市こども家庭センター ☎049・292・1025		
母子・父子自立支援…経済的な自立に向けた就業及び生活面の相談	毎週火・木(その他の曜日も電話等で随時予約受付)		9:00～16:00	子ども・子育て支援相談室 (こども支援課内)	こども支援課 (内線 423)		
子育て…就学前の乳幼児に関する子育ての不安・心配・悩み	毎週月～金		9:00～12:00	坂戸市子育て支援センター	坂戸市子育て支援センター ☎049・288・2141 ※面談は予約制		
成年後見相談会☎…成年後見制度の概要や助言等	—	5月9日(木)	10:00～12:00	坂戸市老人福祉センター ことぶき荘	高齢者福祉課 (内線 433)		
教育…小・中学生の生活や学習、性格、行動、心や体に関する相談	毎週月～金		9:00～16:30	坂戸市立教育センター	坂戸市立教育センター ☎049・283・7301 ☎049・289・9661		
心配ごと…悩みの解決に向けた助言や情報提供等	4月2日(火)	5月7日(火)	9:30～12:30	東坂戸団地公団集会所	坂戸市社会福祉協議会 ☎049・283・1597		
	4月8日(月)	5月13日(月)		大家地域交流センター			
	4月10日(水)	5月8日(水)		坂戸市福祉センター			
	4月16日(火)	5月21日(火)	9:00～12:00	西坂戸自治会館			
	4月18日(木)	5月16日(木)		文化施設オルモ			
住まいのリフォーム☎…困りごとや修理、リフォームに関するアドバイス	4月26日(金)	5月24日(金)		入西地域交流センター			
住まいのリフォーム☎…困りごとや修理、リフォームに関するアドバイス	4月18日(木)	5月16日(木)	13:00～16:00	市役所	住宅政策課 (内線 543)		

第1回

あいらぶ手話

みることば

I LOVE YOUの手話

問 障害者福祉課 内線468

今月から手話紹介をお届けします。皆さんに覚えてもらい、たくさんの「伝わる」が増えると嬉しいです。今日から一緒に始めてみませんか。

TRY こんにちは



坂戸市聴力障害者の会
青木さん

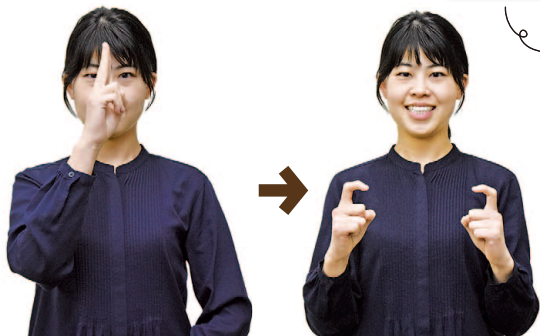

人差し指と中指を立てて顔の額の前におく（時計の12時）

むかいあった人差し指を折り曲げる

TRY ありがとう

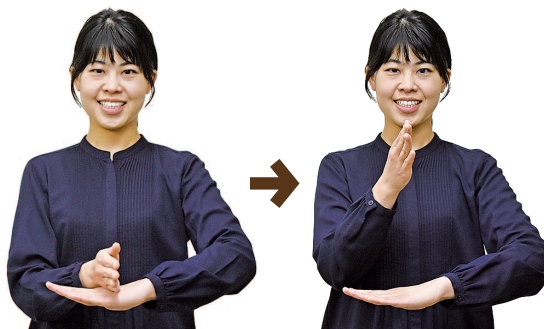

片方の手の甲を上に向けてもう片方の手を縦に乗せる

乗せた手を上にあげる

動画で
見てみよう！



こんなとき、どうする？ お店での買い物のとき

坂戸市聴力障害者の会
栗原さん



お箸は必要ですか？お弁当を温めますか？など質問されています。しかし、ろう者^{はし}の方はどんな内容を聞かれているのか分からず、首をかしげています。

※ろう者…手話を第一言語としている方

ワンポイント手話



耳 聞こえない

人差し指で
耳を指さす



耳のわきで
手のひらを
上下にひらひら

ろう者の方はこの手話をよく使います。

聞こえないことが分かったら

- 紙に書く
- 身振り・指差し

などで伝えましょう。

聞こえない手話を知って、ろう者とのコミュニケーションにつなげましょう。

BOOKS

おすすめ 図書案内

※図書館流通センター「新刊全点案内」より引用
中央図書館 ☎049・281・6369

コドモ向け



こどものためのもしもマニュアル「きんきゅうじたいにつかうもの」がわかる本 1 たてももの中編 佐藤 健 監修 理論社
火災報知機、消火器、避難かいだん、避難はしご、非常ボタン…。火事や地震などの緊急事態に使うかもしれない道具や設備の使い方を、写真やイラストで解説する。

オトナ向け



しょうかい ぶんぶつ
詳解『源氏物語』文物図典
有職故実^{ありやくこじつ}で見る王朝の世界 八條忠基著 平凡社
「源氏物語」五十四帖に登場する貴族たちの衣食住や年中行事、通過儀礼、そして四季折々の植物や自然現象などを、「有職故実」の知識を深めて身近に理解するための総合的図典。

4 R



令和5年4月～令和6年2月
ごみ・資源物排出量

23,849トン

前年同時期比 866トン減

4月から、「発火性危険物」という分別区分ができました。「発火性危険物」となるものは、市販の無色透明な袋に入れて、指定日に集積所へ出してください。

坂戸ごみ分別アプリを配信中
問 廃棄物対策課(内線394)



人口と世帯数の動き

人口 99,543人 (前月比+27人)

世帯数 48,090世帯(前月比+55世帯)

男性 49,641人 女性 49,902人

※3月1日現在の人口です