

坂戸市

子育てガイドブック
みんなきらきら

2023
年度版



坂戸市イメージキャラクター
さか3ん



公衆衛生の豆知識



出典:厚生労働省ホームページ「マスクの着用について」

(https://www.mhlw.go.jp/stf/seisakunitsuite/bunya/kansentaisaku_00001.html)より加工・編集して作成

マスクの着用について

これまで屋外では原則不要、屋内では原則着用としていましたが

令和5年3月13日から

マスク着用は**個人の判断**が基本となります。(※1)

(※1)国や行政が防疫上必要と判断した場合は一時的により強い感染対策を求めることがあります。

ただし、以下のような場合には注意しましょう。

周囲の方に、感染を広げないために

マスクを着用しましょう



受診時や医療機関・
高齢者施設などを訪問する時



通勤ラッシュ時など混雑した
電車・バスに乗車する時

ご自身を感染から守るために

マスク着用が効果的です



高齢者



慢性肝臓病
がん
心血管疾患など

基礎疾患を有する方



妊婦

重症化リスクの高い方が感染拡大時に混雑した場所に行く時

本人の意思に反してマスクの着脱を強いることがないよう、
個人の主体的な判断が尊重されるよう、ご配慮をお願いします。

※事業者の判断でマスク着用を求められる場合や従業員がマスクを着用している場合があります。

はじめに

子育てガイドブック「みんなきらきら」は、子育てをされている方や、これから子育てをされる方のための情報誌です。

このガイドブックの中には、本市の子育てに関する制度や事業を分かりやすくご案内しています。また、お出かけスポットの紹介として、市内の公園情報やイベント情報を紹介している記事も掲載しています。

子育てに関することで何か、心配なときや、困ったときに活用いただき、子育てに役立てていただけることを願っています。

広 告

わたしたちは、障害のある方の豊かなライフスタイルをサポートする社会福祉法人です。



ありす福祉会

URL <https://fuku-alice.or.jp/> ホームページQR

ご相談はお気軽に TEL:049-280-3366 (相談支援センター)
またはホームページのお問い合わせフォームをご利用ください。



- 生活介護
[みのりの郷]
- 就労継続支援B型
生活介護
[あかねの郷]
- 計画等相談支援
[相談支援センター ありす]
- 放課後等デイサービス
児童発達支援
[あいな園]

INDEX

- はじめに 1
- INDEX 2

子育てカレンダー 4

お出かけスポット 6

イベント情報 8

子どもの虐待防止 10

妊娠したら 12

- 母子(親子)健康手帳の交付 12
- 妊婦健康診査・
新生児聴覚スクリーニング検査・
産婦健康診査助成券の交付等 12
- マタニティタクシー利用券について 12
- 市民バス特別乗車券
(妊婦・未就学児保護者)について 13
- 妊婦&出産した方への出産・子育て応援金
(国の出産子育て応援交付金による出産・
子育て応援ギフト)について 13
- パパママ講座 13

赤ちゃんが産まれたら 14

- 出生届 14
- 出生連絡票 14
- 健康保険の手続き 14
- 児童手当 15
- こども医療費 16

- 出産育児一時金 17
- 産後ケア事業 17
- 産前・産後サポート事業 17
- 誕生祝いメモリアル事業 17
- 子育てファミリー応援事業 17

その他の制度 18

- 不妊治療費・早期不妊検査費・
不育症検査費の助成 18
- ひとり親家庭への支援 18
- 産前産後期間の国民年金保険料免除制度
..... 19
- 自転車用ヘルメット購入費用の
補助について 19
- 交通遺児等への支援制度について 19

障害のあるお子さん 20

- 手帳の取得等 20
- 手当の支給 20
- 医療費の助成 21
- 暮らし 21
- サポート手帳 21
- ヘルプマーク 21

子どもの健康 22

- 乳幼児健診 22
- すこやか親子見守り訪問 22
- こんな制度もあります 22
- 乳児用体重計(ベビースケール)の貸出
..... 23
- さかろんの予防接種ナビ 23

広告

MDC

増野歯科医院

MASUNO DENTAL CLINIC

駐車場有

キッズスペース有

049-283-2888

診療時間	月	火	水	木	金	土	日・祝
9:30~12:30	●	●	●	—	●	●	—
14:30~18:00	●	●	●	—	●	●	—

休診：木・日・祝日

増野歯科 院長

今までもこれからも
地域の皆さまに寄り添い続ける
歯医者さんでいたい

〒350-0215 埼玉県坂戸市関間4-4-21

- 子どもが休日や夜に病気になったら！
..... 26

子育てに関する支援 28

- 子育て相談窓口 28
- 民生委員・児童委員、主任児童委員 ... 28
- さかどふれあいサービス 29
- 子どもの発達相談、教室 29
- えだまめキッズ 29
- 子ども食堂について 30

親子であそぼう・学ぼう 31

- 児童センターへ出かけよう 31
- 乳幼児事業 31
- 保育園、幼稚園の地域交流事業 33
- つどいの広場 33
- 図書館児童サービス 34
- 離乳食講習会 35
- 乳児の体重を計れます
乳児用体重計設置施設 35
- 赤ちゃんの駅
おむつ交換や授乳ができます 35

子どもを預けられるところ 36

- 一時保育(なかよし保育) 36
- ファミリー・サポート・センター 36
- 緊急サポート事業 37
- ファミリー・サポート・センター保育料
(謝金)助成 37
- ショートステイ 37
- 病児保育 37

保育園・幼稚園 38

- 保育園 38
- 幼稚園 39
- 認定こども園 39
- 保育園の料金軽減 40
- 小規模保育施設 40
- 認可外保育施設 41
- 企業主導型保育施設 41
- 幼児教育・保育の無償化制度について 41
- 子どもの施設等マップ 42
- 坂戸駅周辺図 44
- 北坂戸駅周辺図 45

学童保育所 46

- 学童保育所(放課後児童クラブ)14クラブ
あります 46

施設一覧 47

- 施設一覧 47

医療マップ 52

- 坂戸市全域マップ 52
- 北坂戸駅周辺図 54
- 坂戸駅周辺図 55
- 坂戸市役所周辺図 55



見やすく読みまちがえにくい
ユニバーサルデザインフォント
を採用しています。

広告

●キッズスペース

ファイナンシャルプランナーが全力でサポート

ほけんの見直し



株式会社トランスフォーマー

Transformer

INSURANCE AGENCY



LINEで質問OK!



HPもチェック!

〒350-0225 埼玉県坂戸市日の出町2-1 TEL:049-298-5530(代) 平日 9時-17時
 東京海上日動火災保険株式会社・東京海上日動あんしん生命保険株式会社 取扱保険代理店 土曜10時-14時



子育てカレンダー

月齢 妊娠 0か月 1か月 2か月 3か月 4か月 5か月 6か月 7か月

健康診査

妊婦健康診査 P12



3か月児健診(3か月～5か月未満) P22

教室・相談

パパママ講座 P13



産後ケア事業、産前・産後サポート事業 P17

すこやか親子見守り訪問 P22

離乳食講習会 P35

申請・手続き

- 出産応援金の申請 P13
- 母子(親子)健康手帳交付 P12
- 妊婦健康診査・新生児聴覚スクリーニング検査・産婦健康診査助成券交付 P12

- 子育て応援金の申請 P13
- 出生届(生まれた日を含めて14日以内) P14
- 出生連絡票 P14
- 健康保険の手続き P14

児童手当(生まれた日の翌日から起算して15日以内) P15

こども医療費(生まれた日の翌日から起算して15日以内) P16

- 出産育児一時金 P17
- 未熟児養育医療給付 P22
- 小児慢性特定疾病医療費助成制度 P22



ひとり親
家庭に対する
助成

児童扶養手当 P18

ひとり親家庭等医療 P18



障害のある
お子さんに
対する
助成

特別児童扶養手当 P20

障害児福祉手当 P20

自立支援医療(育成医療) P21

重度心身障害者医療 P20

広告

ラグビーやろうぜ!

川越ラグビースクール

川越ラグビースクール ご連絡はホームページの
問い合わせフォームから

時 間: 毎週日曜日 9時～11時半

場 所: 入間川雁見橋下(鯨井)

対 象: 未就学児・小学生・中学生

協 賛: 株式会社電豊社

川越市宮元町9番地1



8か月 9か月 10か月 11か月 1歳 2歳 3歳 4歳 5歳 6歳

10か月児健康相談会 P28

2歳児歯科健診(2歳～3歳未満) P22

3歳児健診(3歳2か月～4歳未満) P22

1歳6か月児健診(1歳6か月～2歳未満) P22



～ 15歳になった最初の3月31日

～ 15歳になった最初の3月31日



～ 18歳になった最初の3月31日

～ 18歳になった最初の3月31日



～ 20歳未満

～ 20歳未満

～ 18歳未満

告 告



たなか歯科医院

〒350-0212 埼玉県坂戸市石井2705-3 ヘルク坂戸石井店1F

Tel.049-277-4149

検索 たなか歯科医院 坂戸



診療時間 月 火 水 木 金 土 日祝

10:00～13:30 ● ● ● / ● ● ●

15:00～20:00 ● ● ● / ● ● ● 15:00
～18:00

休診日 木曜日 ♥各種保険取り扱い

土日祝
診療

夜8時
まで
診療

駐車場
あり

キッズ
スペース
あり

バリア
フリー

当院は予約制となっております

<https://sakado-tanakadc.com>

おでかけスポット

■ 維持管理課へ

お出かけスポット



— 広 告 —

笹沼商事株式会社

- 浄化槽維持管理及び清掃
- し尿汲み取り
- 特定家庭用機器の収集運搬
(テレビ・エアコン・冷蔵庫・洗濯機)
- 粗大ごみ及び引っ越しごみの運搬処理
- 排水管高圧洗浄
- トイレ・排水管の詰り直し
- 貯水槽清掃
- 産業廃棄物収集運搬

坂戸市花影町7-7 ☎049-281-4420



街区公園

No.	公園名	所在地
1	みどり町公園	緑町10
2	雲ヶ谷公園	南町19
3	上山田公園	南町32
4	西の谷公園	芦山町24
5	薬師公園	薬師町7
6	天堂公園	溝端町15
7	栗の木公園	伊豆の山町13
8	未広公園	未広町10-3
9	伊豆の山公園	伊豆の山町23-1
10	西込道公園	中富町66-2
11	東込道公園	中富町45-1
12	宮脇公園	花影町22
13	幡戸公園	三光町54
14	宮裏公園	浅羽野一丁目7番
15	土屋公園	浅羽野二丁目2番1号
16	橋場公園	浅羽野三丁目7番
17	柳町北公園	柳町3
18	柳町南公園	柳町12
19	清水町公園	清水町12
20	3丁目公園	西坂戸三丁目9番
21	2丁目白砂公園	西坂戸二丁目21番
22	4丁目公園	西坂戸四丁目13番
23	4丁目小公園	西坂戸四丁目20番
24	あひる公園	鶴舞四丁目7番
25	かえる公園	鶴舞二丁目11番
26	中道公園	千代田三丁目16番
27	願成公園	泉町三丁目13番

No.	公園名	所在地
28	天神前公園	元町72
29	仲町公園	仲町17-3
30	内出公園	泉町19-8
31	菖蒲沢公園	西坂戸五丁目17番
32	愛宕下公園	西坂戸五丁目43番1号
33	大安公園	泉町35
34	扇田公園	泉町三丁目47番
35	論所公園	伊豆の山町53
36	てんぐ山公園	につさい花みず木六丁目14番
37	足跡公園	につさい花みず木五丁目28番
38	子ぎつね公園	につさい花みず木五丁目11番
39	でえろ公園	につさい花みず木三丁目24番
40	恩がえし公園	につさい花みず木三丁目17番
41	かっぱ淵公園	につさい花みず木二丁目17番

近隣公園

No.	公園名	所在地
42	芦山公園	芦山町11
43	溝端公園	溝端町6
44	稻荷久保公園	千代田四丁目2番2号
45	千代田公園	千代田五丁目2番
46	入西公園	につさい花みず木四丁目17番

広告

につさい歯科

土曜・日曜・祝日 診療しています！

診療科目 歯科・小児歯科・矯正歯科・歯科口腔外科

診療受付時間	月	火	水	木	金	土	日	祝
9:30~13:00	●	●	休	●	●	-	-	-
14:30~21:00	●	●	休	-	●	-	-	-
9:30~19:00	-	-	休	-	-	●	-	-
10:00~17:00	-	-	休	-	-	-	●	●

休診日 水曜

坂戸市につさい花みず木2丁目6-2



※初診・急患は随時受付／各種健康保険取扱

☎049-289-1150



イベント情報



イベント情報

1月



永源寺のだるま市

永源寺で、新春恒例の「だるま市」が開催されています。このだるま市は30年以上の歴史があり、毎年多くの人でにぎわいます。

坂戸の大宮住吉神楽 (祈年祭)

毎年2月23日(祈年祭)、4月第1日曜日(例大祭)、11月23日(新嘗祭)に行われます。中でも4月の例大祭は、演目が多く盛大です。

2月



3月



坂戸にっさい桜まつり

約1.2キロにわたり咲き誇る、早咲きの「安行寒桜」の桜並木の下、坂戸にっさい桜まつりを開催しています。期間中は各種出展もあり多くの人々に賑わいます。

5月



釈尊降誕祭 (坂戸のお釈迦さま)

永源寺本堂前では、多くの来場者が花御堂の誕生仏に甘茶をかけて、無病息災、家内安全や商売繁盛を祈念します。

6月



茅の輪くぐり

茅(ちがや)で作った大きな輪を、夏を無事にこせるよう無病息災、疫病退散、家内安全を祈願しながらくぐるものです。

— 広 告 —



にし眼科クリニック

診療時間	月	火	水	木	金	土	眼科一般検査
9:00~12:00	●	●	●	●	●	※	成人の目の健康相談
15:00~17:00	●	●	●	●	●	/	小児の目の健康相談

※第2・第4土曜日 午前のみ診療 (受付は、30分前から開始)
休診日：日曜・祝日
眼鏡、コンタクトレンズ処方

鶴ヶ島市富士見1-2-1
ワカパワーク内(若菜駅前)

にしにし
TEL049-271-2424

坂戸神社八坂祭 (夏祭り)

「天王様」と呼ばれる祭礼で、5つの町内の山車では囃子連によるお囃子演奏と踊りが行われます。



7月

10月



坂戸よさこい

個性豊かな衣装をまとった踊り子が観客を魅了します。また、市内商工事業者による出店もあり、飲食や買い物を楽しむことができます。

坂戸竹灯の夕べ

竹の灯籠(竹灯)に火をともし、幻想的な雰囲気の中で伝統芸能などを楽しむ催しで、たくさんの方でにぎわいます。



10月

イベント情報

家族でお出かけしよう

- 1月** 永源寺のだるま市
- 2月** 坂戸の大宮住吉神楽(祈年祭)
- 3月** 坂戸につきあい桜まつり
中小坂・慈眼寺しだれ桜まつり
- 4月** 坂戸の大宮住吉神楽(例大祭)
- 5月** 釈尊降誕祭
- 6月** 茅の輪くぐり
- 7月** 戸口ばやし、坂戸神社八坂祭(夏祭り)
赤尾ばやし、島田ばやし
横沼新ばやし、紺屋ばやし
塚越ばやし、七夕まつり
- 10月** 坂戸よさこい、森戸の獅子舞
戸宮の獅子舞、北浅羽の獅子舞
多和目天神社の獅子舞
入西くどき、戸口ばやし(入西地区文化祭)
坂戸竹灯の夕べ
- 11月** 坂戸の大宮住吉神楽(新嘗祭)



※新型コロナウイルスの影響により、イベントが中止又は内容が変更になる場合があります。

— 告 告 —



たっさい幼稚園

～育てよう！意欲と思いやり～

「意欲」は活動のエネルギーとなり、
「思いやり」は人との結び付きを深めてくれます。



TEL 049-281-1386
〒350-0263 坂戸市堀込76-5
◀幼稚園の詳細情報はこちらから





子どもの虐待防止

小さな子どもの命が奪われる児童虐待が後を絶ちません。いくら親がしつくとって思った行動でも子どもの心や身体が傷つけば、それは虐待です。子育てに不安や悩みがある、子どもに強くあたってしまう、近所に心配な家庭があるなど、虐待かもと思ったらすぐに相談をしてください。

児童虐待とは

身体的虐待

身体にけがをさせたり、生命に危険を及ぼすような行為。殴る、蹴る、放り投げる、やけどをさせる、戸外に閉め出すなど。

ネグレクト

子どもの生活の面倒をみななかったり、育児をしないで放置したりする行為。食事を与えない、入浴をさせない、幼い子どもをひとりにさせておくなど。

性的虐待

子どもにわいせつな行為をしたり、性的な関係を強要したりする行為。性的ないたずら、ポルノの被写体にするなど。

心理的虐待

言葉による脅かしや無視するなどして、子どもの心を傷つける行為。他の兄弟姉妹と差別する、子どもの目の前で夫婦間暴力など。



SOSのサイン

虐待は、皆さんの身近で起こっています。あいさつや声かけなどにより、子どもや保護者のSOSのサインを見逃さないよう見守りをお願いします。

子ども

- 不自然なアザや傷がある
- 着衣や身体がいつも不衛生
- 大人の怒鳴り声や、子どもの泣き声がよく聞こえる
- 家に帰りたがらない
- ひどく落ち着きがなく乱暴、情緒不安定である
- 表情が乏しく元気がない

保護者

- 地域などと交流がなく、孤立している
- 小さい子どもを家に残したまま、よく外出している
- 子どもに対して拒否的、無関心である
- 気分の変動が激しく、子どもや他人に感情を爆発させることがある



こんな時の対処法 ① 頭を強く打った!

意識がない場合は頭を高くして寝かせ、耳や鼻から血などの液体が出ている場合は出ている方を下にして寝かせます。

その後すぐに救急車を呼びましょう。

※他にも、吐く・顔色が悪い・普段はかかかないびきをかくなど、異変が見られる場合はすぐに病院へ連れて行きましょう。



子育て中の皆さんへ

子育ては、親にとって楽しみの多いものですが、誰でも不安や悩みを抱いてしまうこともあるものです。誰かに自分の気持ちを伝えることで、一人ではなくなります。抱え込まないで、気軽に相談してください。子どもに強く当たってしまいそうな場合も、迷わず相談してください。

育児相談全般

- 家庭児童相談室 ☎283-1331(内線484)
- 子育て支援センター ☎288-2141

乳幼児に関する相談

- 市民健康センター ☎284-1621

就学に関する相談

- 教育センター ☎283-7301



虐待かなと思ったら

おかしいと感じたらためらわずにご連絡ください。あなたの勇気で救われる子どもがいます。

- 児童相談所全国共通3桁ダイヤル ☎189
- 川越児童相談所 ☎223-4152
- 西入間警察署 ☎284-0110
- こども支援課 ☎283-3965



※ 連絡者の秘密は守られます。また、匿名でも構いません。
連絡の結果、虐待でなくても罰せられることはありません。

こんな時の対処法

🚫 胸やお腹を強く打った!

静かに寝かせて、様子を見ます。

打ち身やあざが出来た場合、冷たくしたタオルで患部を冷やしてあげましょう。

※ 顔色が悪い・吐くなどの異変が見られる場合、救急車を呼ぶか、すぐに病院へ連れて行きましょう。



妊娠したら

母子(親子)健康手帳の交付

問 市民健康センターへ ☎284-1621

原則、市民健康センターで交付します。市役所での交付を希望される方は、こども支援課でも交付できます。交付時に妊婦さん全員に保健師・助産師等が面接を行います。母子(親子)健康手帳には必要事項を記入し、健診の際に持参しましょう。

妊婦健康診査・新生児聴覚スクリーニング検査・産婦健康診査助成券の交付等

問 市民健康センターへ

- ア 妊婦健康診査・新生児聴覚スクリーニング検査・産婦健康診査助成券は、母子(親子)健康手帳と一緒に交付します。この助成券を使うことで費用の一部が公費負担されます。
- イ 里帰り出産などの理由で坂戸市の指定医療機関以外(助成券が使用できない医療機関等)で妊婦健康診査・新生児聴覚スクリーニング検査・産婦健康診査助成券を受診した方に、健診費用の一部を助成金としてお返しします。

◎お知らせ

坂戸市子育て世代包括支援センター

妊娠・出産・子育てについての相談窓口「子育て世代包括支援センター」で、安心して妊娠・出産・子育てができるように切れ目のない支援をしていきます。母子(親子)健康手帳交付時に妊婦さん一人ひとりと面談を実施し、出産や育児に対する不安や困りごとを解決するために一緒に考え、お子さんの成長に合わせた情報提供やアドバイスを行います。

マタニティタクシー利用券について

問 市民健康センターへ

妊産婦の方が妊婦健康診査等への外出の際に、公共交通機関などの利用を避けて安全に移動できるように、タクシー利用料金の一部補助を行います。

利用券については、母子(親子)健康手帳と一緒に交付します。

— 広 告 —



小川産婦人科・小児科



産科・婦人科・小児科

受付時間/AM8:30~11:30

PM1:30~5:30

但し土曜はPM4:00迄

休診日/日曜・祝日

西入間警察署前 南町24-15

P 有り ☎281-2637

市民バス特別乗車券(妊婦・未就学児保護者)について

問 妊婦について 市民健康センターへ
未就学児について こども支援課へ

坂戸市在住で妊婦・未就学児の保護者の方を対象に、市民バスに無料で乗ることができる特別乗車証を発行します。

特別乗車証が利用できるバスは、坂戸市の市民バス(さかっちバス・さかっちワゴン)及び鶴ヶ島市の市民バス(つるバス・つるワゴン)になります。

妊婦&出産した方への出産・子育て応援金(国の出産子育て応援交付金による出産・子育て応援ギフト)について

問 市民健康センターへ

妊娠届出時の面談や出生後の面談(産後1~2か月頃の乳児訪問)を受けた方へ、経済面での負担を軽減するため、出産・子育て応援補助金を支給します。また、すべての妊婦さん・子育て家庭に寄り添い、より安心して出産・子育てできるよう妊娠中からの相談に応じ、他機関とも連携し必要な支援につなぐ伴走型相談支援を行います。

妊娠届出時の面談後、手続きを行うことで5万円、出生後、面談を受け手続きを行うことで、生まれたお子さん1人につき5万円を支給します。※双子の場合は妊娠届出時5万円、出生後10万円を支給します。

パパママ講座

問 市民健康センターへ

これからパパやママになる方が、赤ちゃんを迎える準備をする講座です。詳しくは、「市民健康センター年間予定表」や「広報さかど」「ホームページ」をご覧ください。

- ◎対象 妊婦と夫、その家族
- ◎会場 市民健康センター
- ◎内容 ・歯科健診とお風呂の入れ方体験
・マタニティストレッチと助産師のお話
・子育てサービスの紹介と歯科・栄養等のお話

妊娠したら



子どもと遊ぼう

床に仰向けに寝かせ、両足を持って、前後に行ったり来たり。最初のうちは、子どもの膝を曲げて押しますが、しだいに自分でつばろうとします。慣れたら左右にゆさぶりながら遊びます。



出典 厚生労働省「健全育成のための活動プログラム」

赤ちゃんが産まれたら

出生届

14日以内(出生当日を含む)に市役所市民課へ届け出てください。
※届け出先は、父母の住所地や本籍地、出生地(病院の所在地)になります。

◎届出に必要なもの

- ・出生届書(出生証明書を添付)
- ・母子(親子)健康手帳 ※後日の提出も可能です。

出生連絡票

お子さんが生まれたら速やかに、出生連絡票(はがき)をお出してください。出生連絡票は、妊婦健康診査・新生児聴覚スクリーニング検査・産婦健康診査助成券についています。

◎提出方法

- ①市民健康センターへ郵送
- ②出生届出時に市民課へ提出
- ③児童手当等の申請時に、こども支援課へ提出

健康保険の手続き

- ・坂戸市国民健康保険に加入するとき
健康保険課へ
- ・それ以外の健康保険に加入するとき
職場または所管の健康保険組合等へ

— 告 告 —

「さかど葉酸プロジェクト」から生まれた

さかど葉酸
ようさん

販売中

赤ちゃんのために

認知症予防

動脈硬化予防



保険調剤

せんし堂薬局
一本松店

TEL 049(298)7491

坂戸市厚川14-23



せんし堂薬局 検索

<https://sensido.jp>

児童手当

問 こども支援課へ

児童を養育している方に支給される手当です。生まれた日の翌日から起算して15日以内に申請してください。

◎対象になる方

- ・坂戸市に住所があり、日本国内に居住している中学校第3学年修了前(15歳の誕生日以後、最初の3月31日まで)の児童を養育している父又は母で、主たる生計維持者
- (注)認定請求申請をしないと支給されません。公務員の方は、勤務先に申請してください。

◎手当の金額(月額)

- ・0歳～3歳未満……………一律15,000円
- ・3歳以上小学校修了前(第1子・第2子)……………10,000円
- ・ // (第3子以降)……………15,000円
- ・中学生……………一律10,000円
- ・所得制限世帯……………一律5,000円
- ・所得上限世帯……………支給なし

※第1子等の児童の順位については、18歳に達する日以後の最初の3月31日までの間にある児童の中での順位です。

※手当は原則年3回(6月、10月、2月)に分けて支給されます。

◎届出:認定請求に必要なもの

- ①申請者名義の普通預金口座の分かるもの
- ②申請者本人及び配偶者の「個人番号カード」又は「個人番号通知カードと運転免許証等本人確認ができるもの」
- ③所得証明書(他市町村からの転入者のみ必要になります。所得金額と扶養人数の記載があるもの。)

※②がある場合は③が不要になります。

赤ちゃんが産まれたら

広告

ひとつの命、
あふれる愛。



愛和病院



愛和レディスクリニック

本川越駅東口徒歩1分 産婦人科



愛和川越ウエストクリニック

川越駅西口徒歩1分 産婦人科 / 小児科 /
アレルギー科 / 皮膚科(小児)



西大宮小児科クリニック

西大宮駅徒歩2分 小児科



パタニティ・マタニティハウス

愛和病院から徒歩3分 産後ケアハウス

こども医療費

問 こども支援課へ

子育ての医療費負担を軽減する制度です。生まれた日の翌日から起算して15日以内に申請してください。子どもに係る医療費(保険診療分の一部負担金)の窓口での支払いが無くなります。また、支払った場合は申請することにより支給を受けることができます。

◎対象となる方

- ・中学校3年生までの子どもを養育している保護者
- ・坂戸市に住所があり国民健康保険や社会保険等に加入していること

◎登録に必要なもの

- ・子どもの健康保険証
- ・振込口座(保護者の名義) ※「受給資格証」をお渡します。

◎お医者さんにかかったとき

指定医療機関等の場合

受診する際にこども医療費受給資格証(ピンク色)と健康保険証を医療機関の窓口提示してください。保険診療分の医療費については窓口での支払いが無くなります。ただし、保険外や自費分の医療費や入院時の食事代等(※)は窓口での支払いが必要です。

指定医療機関等でない場合

- ①指定のない医療機関で受診した場合は、窓口での医療費の支払いが必要です。
- ②申請書に受診した医療機関等で1か月分をまとめた保険点数や支払いの証明を受けるか、1か月分の領収書を申請書に添付して市役所または出張所へ提出してください。後日、受給者の口座へ振り込まれます。

※入院時の食事代…申請により2分の1を支給

—医療機関で月額21,000円以上の医療費…窓口で支払後、申請により保険分を支給

赤ちゃんが産まれたら

— 広 告 —

悠久1300年 子孫繁栄の宮



こ
ま
高麗神社

初宮詣・七五三・安産祈願・ランドセル祈願
祈願随時受付: 8:30~17:00

※ご予約の必要はありません

埼玉県日高市新堀833 TEL042-989-1403



出産育児一時金

坂戸市国民健康保険の加入者が出産した場合、出産育児一時金が支給されます。

支給金額は、48万8,000円(産科医療補償制度に加入の場合は50万円)です。

※坂戸市国民健康保険以外の健康保険に加入している方は、加入している健康保険組合等へお問合せ下さい。

※原則として、健康保険から直接医療機関へ支払いますので、退院の際は「出産育児一時金」を超えた金額だけ窓口で支払うことになります。「出産育児一時金」よりも入院費用が少なく差額が生じる場合、または出産費を全額自己負担した場合は申請が必要です。

産後ケア事業

産後の体調や子育てに不安のある方などに、助産師のいる施設で日帰りもしくは助産師が自宅訪問し、母乳ケア、授乳相談、育児相談等を行います。

◎利用できる方

市内に在住する出産後1年に満たないお母さんと赤ちゃんで、下記の①、②に該当する方

①家族などから育児等の十分な産後の援助が受けられない方

②産後の体調不良や育児に対する不安がある方

※母子ともに医療行為が必要な方は利用できません。

◎ケア内容

乳房ケア、授乳相談、育児相談、赤ちゃんの健康チェックなど

◎利用方法

詳細について知りたい場合や利用を希望される場合は、市民健康センターへ電話でご相談ください。

産前・産後サポート事業

市民健康センターサポートルームで、主に1歳未満の赤ちゃんを持つ親子を対象とした、相談や講習会等の開催を予定しています。詳しくは市民健康センターへお問い合わせください。

誕生祝いメモリアル事業

問 市民課へ

出生届を提出の際に、生まれたお子様1人あたりに「さかろんブランケット」と「さかろん買い物バック」を贈呈します。

子育てファミリー応援事業(埼玉県の事業)

問 こども支援課へ

◎対象になる方

埼玉県に在住する令和5年4月1日から令和6年3月31日までの間に生まれたお子様がいるご家庭

◎申請方法

①チラシの2次元コードから申請サイトへアクセス

②必要事項等を入力、登録し、好きなギフトを選択

③ご自宅に選択したギフトが届きます。

その他の制度

不妊治療費・早期不妊検査費・不育症検査費の助成

問 市民健康センターへ ☎284-1621

埼玉県不妊治療費助成事業による助成金の支給を受けた方と医療保険が適用されている特定不妊治療を受けた方に、自己負担分の1/2を10万円を限度に1年度あたり1回、通算5年度まで、助成しています。

また、早期に不妊検査及び不育症検査を受けたご夫婦(妻の年齢が43歳未満)に費用の一部を、ご夫婦1組につき1回限り、上限2万円を助成します。

ひとり親家庭への支援

問 こども支援課へ

①児童扶養手当

◎対象となる方

離婚・死亡などで、父または母と生計を同じくしていないか、父または母に一定の障害がある場合に支給されます。

※所得制限があります。また、所得に応じて支給額が異なります。

◎手当の金額(全額支給の場合)

・子ども1人 44,140円(月額)

・子ども2人 54,560円(月額)

※3人目からは6,250円を加算。

◎対象年齢

子どもが18歳になった最初の3月31日まで。

※一定の障害のある子どもは20歳になるまで。

②ひとり親家庭等医療

18歳までの子どもとその保護者等に係る医療費(保険診療分の一部負担金)の窓口での支払いが無くなります。また、支払った場合は申請することにより支給を受けることができます。

◎対象となる方

・母子・父子家庭の母や父及び子ども

・両親のいない子ども及びその養育者

・父または母が一定の障害のある子ども及びその保護者

※児童扶養手当と同等の所得制限があります。

◎対象年齢

子どもが18歳になった最初の3月31日まで。

※一定の障害のある子どもは20歳の誕生日前日まで。

◎お医者さんにかかったとき

指定医療機関等の場合

受診する際にひとり親家庭等医療費受給者証(水色)と健康保険証を医療機関の窓口で提示してください。保険診療分の医療費については窓口での支払いが無くなります。ただし、保険外や自費分の医療費や入院時の食事代等(※)は窓口での支払いが必要です。

指定医療機関等でない場合

①指定のない医療機関で受診した場合は、窓口での医療費の支払いが必要です。

②申請書に受診した医療機関等で1か月分をまとめた保険点数や支払いの証明を受けるか、1か月分の領収書を申請書に添付して市役所または出張所へ提出してください。後日、受給者の口座へ振り込まれます。

※入院時の食事代…申請により2分の1を支給
一医療機関で月額21,000円以上の医療費…
窓口で支払後、申請により保険分を支給

③母子家庭の母親または父子家庭の父親を対象とした自立支援事業

母子家庭及び父子家庭の経済的自立援助を図るため、指定講座を受講した場合に受講金額の一部を支給する自立支援教育訓練給付金や一定の資格取得を目指す母子家庭の母等に対し支給する高等職業訓練促進給付金、高等学校卒業程度認定試験の合格を目指すための講座を受講する際に給付金を支給する高等学校卒業程度認定試験合格支援給付金等の給付事業があります。これらの給付金を受けるためには、受講前に事前相談が必要です。また、就労や生活について、母子・父子自立支援員が相談を受け付けています。

④母子・父子・寡婦福祉資金貸付

自身の経済的自立や、子どもの修学資金などに対し低利子または無利子で貸し付ける県の制度があります。

⑤ひとり親家庭等日常生活支援事業

ひとり親家庭の保護者等が疾病などにより、日常生活を営むのに支障が生じている場合に、家庭生活支援員（ホームヘルパー）を派遣して家事、その他の日常生活の支援を行います。

産前産後期間の国民年金保険料免除制度

問 市民課国民年金係へ

国民年金第1号被保険者の方が出産を行った場合には、出産前後の一定期間の国民年金保険料が免除されます。

◎対象となる方

・国民年金に加入している第1号被保険者（自営業者、学生等）の方で、出産日が平成31年2月1日以降の方

自転車用ヘルメット購入費用の補助について

問 交通対策課へ

◎対象ヘルメット

SG、JCF等の安全基準マーク付きヘルメット

◎補助内容

市が指定する販売協力店の店頭価格から2,000円を差し引いた金額で購入できます。

◎補助回数

1人につき1個かつ1回
※お近くの販売協力店については、交通対策課へ問い合わせ願います。

交通遺児等への支援制度について

問 交通対策課へ

交通事故により、保護者（一方又は双方）が死亡又は障害を持つこととなった子どもに対する支援制度です。

▶坂戸市交通安全推進協議会 交通遺児等支援・奨学金

未就学児や小中学校の入学進級等の際に子ども1人につき年1回支給されます。

▶埼玉県交通安全対策協議会 交通遺児等援護金

子ども一人につき年額10万円（所得制限あり）
※詳しい援助内容及び申請方法等については、交通対策課へお問い合わせ願います。

障害のあるお子さん

障害のある子どもに対する各種給付やサービスは原則「手帳」に基づき行われます。手帳には障害の程度による等級があり、必要な検査や判定を経て、取得ができます。各種支援制度は、手帳の等級(障害の程度)などで受けられる対象が細かく決まっているほか、所得制限や重複してもらえないなどの制限がある場合があります。詳しくは担当課へ問い合わせてください。

手帳の取得等

問 障害者福祉課へ

▷身体障害者手帳

身体に障害のある方を対象とし、障害の程度により1～6級に区分されます。

▷療育手帳

知的障害のある方を対象とし、障害の程度により4段階に区分されます。

▷精神障害者保健福祉手帳

精神疾患(障害)や発達障害のある方を対象とし、障害の程度により1～3級に区分されます。
※児童(18歳未満)の場合は医師の診断書により手帳を取得していなくてもデイサービスなどのサービスが利用できます。

手当の支給

▷特別児童扶養手当

障害のある20歳未満の子どもの保護者に支給

問 こども支援課へ

▷障害児福祉手当

20歳未満の重度障害等の方(子ども)に支給

問 障害者福祉課へ

▷重度心身障害者手当

重度の障害をもつ方に支給

問 障害者福祉課へ

— 広 告 —



放課後等デイサービス

みなそら坂戸園

楽しさと生きがいを感じられる居場所
あいむほうむ坂戸から名称変更しました

見学会・体験会随時受付中
TEL:049-298-6809

〒350-0273
埼玉県坂戸市芦山町13-6
芦山コクブビル1階

【月】月～土 【日】休日
(平日 14:00～17:30
学校休日 10:00～16:00)



医療費の助成

問 障害者福祉課へ

▷重度心身障害者医療費助成

重度の障害のある方へ保険診療一部負担金を助成

▷自立支援医療(育成医療)

18歳未満の児童で、身体の障害により日常生活に支障があり、治療することによって改善される見込みがある場合に指定医療機関において医療費の軽減を図る制度です。

▷自立支援医療(精神通院医療)

統合失調症やうつ病、てんかんなどの精神疾患により、継続した通院による医療が必要な方の医療費の軽減を図る制度です。

暮らし

問 障害者福祉課へ

デイサービス、短期入所等のサービス、補装具費の支給、日常生活用具の給付、日中一時支援事業・移動支援事業などの制度があります。

サポート手帳

問 障害者福祉課へ

自閉症、アスペルガー症候群、注意欠陥多動性障害及び学習障害などの発達障害児について、乳幼児期から成人期にいたるまで一貫した支援や、様々な生活場面で障害の特性を適切に理解してもらうための手帳です。

ヘルプマーク

問 障害者福祉課へ

義足や人工関節を使用していたり、難病を患っていたり、妊娠初期であったり、外見ではわからなくても配慮が必要な方が、周囲の方に配慮を必要としていることを周囲に示すことができるマークです。

— 広 告 —

はびねすくらぶ北坂戸は子育て世代を応援します!!

はびねすくらぶの活動

「放課後等デイサービス はびねすくらぶ」は、発達に不安のある子ども達のための通所型発達支援施設です。また、子どもを取り巻く様々な問題をご家族との連携を大切に解決に向けてともに考えさせていただきます。子ども達とご家族の「しあわせ」のお手伝いをさせていただきます。

はびねすくらぶはプールでの遊覧を行っています。

見学・体験・相談などお気軽にお問い合わせください。



プール



プレイルーム

発達に不安のある子ども達のための通所型発達支援施設

TEL/FAX 049-227-3910
はびねすくらぶ 北坂戸
〒350-0275 坂戸市伊豆の山町20-12 田中第二ビル102

TEL/FAX 049-227-3910
はびねすくらぶ 北坂戸
受付時間14:00～18:00
(休館日は除きます)

TEL/FAX 049-299-4310
はびねすくらぶ NEXT
〒350-0275 坂戸市伊豆の山町20-12 田中第二ビル101

TEL/FAX 049-299-4310
はびねすくらぶ NEXT
受付時間14:00～18:00
(休館日は除きます)

子どもの健康

乳幼児健診

問 市民健康センターへ ☎284-1621

市民健康センターで実施しています。対象者には健診の前月の10日頃までに通知します。お子さんの成長・健康状態に応じて、育児上の不安や疑問に答えます。

- ▷3か月児健診 身体計測、内科診察、保健・栄養相談など
- ▷1歳6か月児健診 身体計測、内科・歯科診察、保健・栄養・歯科相談など
- ▷2歳児歯科健診 身体計測、歯科診察、唾液検査、保健・栄養・歯科相談など
- ▷3歳児健診 身体計測、内科・歯科診察、尿検査、視聴覚検査、保健・栄養・歯科相談など

すこやか親子見守り訪問

問 市民健康センターへ

生後4か月までの全てのお子さんを対象に、各家庭を訪問して、相談を受けたり、子育て情報を紹介します。

こんな制度もあります

- ①未熟児養育医療給付 問 市民健康センターへ
2,000グラム以下または身体の機能が未熟なままで産まれた場合、指定医療機関で医療給付(入院に限る)が受けられます。
- ②小児慢性特定疾病医療費助成制度 問 坂戸保健所へ
子どもの慢性疾患のうち、国が指定した疾患の診療にかかる費用等を県が公費で負担する制度です。疾患ごとに対象基準が設けられています。

— 広 告 —

藤井小児科医院

診療時間	月	火	水	木	金	土	日
9:00~12:00	○	○	○	○	○	○	—
15:00~17:00	△	○	—	○	○	○	—

☎049-283-7272

坂戸市千代田4-14-12

▲:月曜午後 15:00~18:00
休診日:水曜午後・日曜・祝日

乳児用体重計(ベビースケール)の貸出

問 こども支援課へ

満1歳になるまでのお子さんを養育している方を対象に、乳児用体重計を無料で貸出ししています。

◎対象になる方

坂戸市に住所を有し、満1歳になるまでのお子さんを養育している方

◎貸出期間

貸出しを受けた日からお子さんが満1歳になるまで

◎申請方法

電話で予約のうえ、対象のお子さんの母子(親子)健康手帳を持参し、こども支援課に申請書を提出してください。

さかろんの予防接種ナビ

スマートフォンなどで簡単に予防接種のスケジュールが管理できます。

どこで受けたらいい？

いつから始めたら？
接種の順番が分からない…



任意接種も受けたい…
いくつかの種類を同時に
打てるのかな。

こんな悩みもすぐ解消！

▷「さかろんの予防接種ナビ」とは…

予防接種や乳幼児健診などの情報を提供するサービスです。
スマートフォン、タブレット、携帯電話、パソコンから登録できます。

告 白



コウヤマ
歯科医院



スロープあり バギーのままユニットへ



ママのスタッフがたくさんいて安心

ファミリー歯科診療あり

坂戸駅 徒歩3分

診療時間	月	火	水	木	金	土	日祝
9時～13時	○	○	○	○	休	○	休
15時～20時	○	○	○	○	休	※	休

平日夜 8 時まで ※18:00まで
坂戸市緑町15-6 **P** あり ▼当院HP

TEL 049-281-7181



主な機能

▶ 予防接種スケジュール自動作成

複雑で分かりにくい予防接種の接種スケジュールを自動で作成してくれます。「定期接種だけでなく、任意の予防接種も受けたい」、「1本ずつではなく同時に接種したい」など保護者の希望に合わせてスケジュールを組むことができます。また、接種日をお知らせするメール配信もあり、接種もれを防げます。

※1つのアカウントで複数のお子さんを登録することができます。

▶ 医療機関検索

坂戸・鶴ヶ島市内の医療機関の所在地、電話番号、予防接種実施種目が検索できます。

▶ 健診・感染症情報掲載

坂戸市が実施している乳幼児健診や、流行している感染症の情報などを掲載しています。

▶ 詳細の個人情報は不要

お子さんのお名前や住所など詳細な個人情報の登録は不要です。

◎ ご利用にあたっての注意事項

- ① 会員登録、利用料は無料ですが、通信料は自己負担となります。
- ② 実際の接種にあたっては、当日のお子さんの体調などを考慮して、医師の判断で接種してください。
- ③ 予防接種のスケジュールを管理するサービスであるため、母子(親子)健康手帳の代わりにはなりません。予防接種の際は、母子(親子)健康手帳を必ず持参してください。

広告

おがわこどもクリニック 小児科 アレルギー科 内科

OGAWA KODOMO CLINIC

診療時間	月	火	水	木	金	土	日・祝
9:00~12:30	●	●	●	—	●	●	—
15:00~18:00	●	●	●	—	●	★	—

休診日:木曜・日曜・祝日 ★:16:00まで

埼玉県坂戸市千代田1-5-7

049-282-3153 駐車場有

予防接種スケジュール等
ご相談ください

おがわこどもクリニック 予防接種 検索

接種までの手順(スマートフォン、タブレット、携帯電話)

『予防接種』『医療機関』『市からのお知らせ』などの必要不可欠な情報が、スマートフォン・タブレットではアプリ上で、また携帯電話にも無料提供されます。(通信料は自己負担となります)



- ・スマートフォン、携帯電話等で、お子さんの予防接種情報を確認できます。
- ・坂戸市の医療機関を検索したり、かかりつけ医の設定ができます。
- ・坂戸市からのお知らせや、流行疾患の状況を知らせるメールを発信します。

まずは登録ね



◎使い方もかんたん!

自分の状況と接種したいコースを選択するだけ。自動で専用のオーダーメイドスケジュールを算出します。

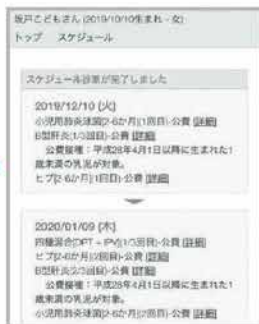

◎変更もかんたん!

日程変更も簡単に設定。スケジュールも自動調整してくれます。

◎やることメールで安心!

予防接種にあわせて事前やることメールがとどきます。

◎まずは登録を

ケータイからアクセス!

<http://sakado.city-hc.jp/>

〇〇ワクチンの予約をしましょう。



ケータイ版



iOS版



Android版

子どもの健康

子どもが休日や夜に病気になったら！

▷埼玉県救急電話相談 #7119または048-824-4199 (ダイヤル回線・IP電話・PHS等)

◎相談時間

・365日/24時間実施

急な病気やけがに関して看護師の相談員が適切な対処のしかたや、受診する病院について等、電話相談に応じます。

◎利用方法

音声ガイダンスに応じて、選択してください。

- ①小児救急電話相談
- ②大人の救急電話相談
- ③医療機関案内(大人・小児に対応しています。)

※小児救急電話相談については、これまでどおり#8000または048-833-7911からも電話をかけられます。

▷休日や夜間の子どもの急病に対し、小児科の診療が受けられます。

医療機関名	所在地・電話番号
埼玉医科大学病院	毛呂山町毛呂本郷38 【救急・中毒センター】☎276-1199 又は ☎276-1465

▷日曜・祝日、年末年始に診療を受けられます。【内科・小児科】

医療機関名	時間	所在地・電話番号
坂戸鶴ヶ島医師会立 休日急患診療所	午前9時～正午、 午後2時～5時、 午後6時～9時 ※受付は、各終了時間 30分前まで	石井2327-5 坂戸鶴ヶ島医師会地域医療センター1F (市民健康センター向かい)受診される方は 予約専用電話またはインターネット予約が 必要です。 予約専用 ☎050-5840-1156 (診療日の6時～) お問合せ ☎289-1199



救急車の呼び方

- ①局番なしの119番にダイヤルする
- ②電話がつながると火事か救急かを聞かれるので「救急車をお願いします」と伝える
- ③住所、氏名、電話番号、来てほしい場所を正しく伝える(目標物を知らせる)
- ④子どもの状態を手短にはっきり伝える(いつ、年齢、誰が、どうしたのか)
- ⑤応急手当の指示を受ける(指示があれば行う)
- ⑥家族や近所の人がいれば、目立つところに出て救急車を誘導してもらう
- ⑦救急車が到着したら救急隊員の指示に従う

電話のそばに
メモしておきましょう

住所

氏名

電話番号

来てほしい場所

目標物、〇〇の交差点、屋根の色等

救急車が到着するまでに健康保険証、お金、着替え等を用意しておきましょう。

▶救急車を依頼するときの目安は？

- ・意識がもうろうとしたり、うとうとしている
- ・薬品・電池などを誤飲した、けいれん・ひきつけをおこした
- ・出血がなかなかとまらない
- ・呼吸困難をおこしている
- ・熱傷・火傷の面積がひろい
- ・顔色が悪く、ぐったりしている
- ・大きな切り傷があるもの
- ・吐き気、嘔吐を繰り返している
- ・骨、関節が強度に変形をおこしているもの



子どもと遊ぼう

赤ちゃんを仰向けに寝かせ、棒状にしたタオルを子どもが手を伸ばして、つかもうとするまで待ちます。タオルの端をつかんだら、少し引っぱってみます。手を離してしまったら、もう一度チャレンジ。



出典 厚生労働省「健全育成のための活動プログラム」

子育てに関する支援

子育て相談窓口

子育てに関するちょっとした疑問や、困ったときの相談窓口です。一緒に考えてくれる心づよいサポーターです。

相談事業名	開設内容	対象年齢	実施機関	電話・メール
乳幼児健康相談	年6回 受付時間 午前10時00分～ 午前11時15分 保健・栄養・歯科・母乳相談	就学前 まで	市民健康センター	☎284-1621
10か月児健康相談会	年12回 受付時間 偶数月9時～10時45分 奇数月9時～9時45分	10か月前後 となる児	市民健康センター	☎284-1621
子育て相談	月～金曜日 午前9時～正午 電話、面接	就学前 まで	子育て支援センター	☎288-2141
子育て相談 利用支援相談	月～金曜日 午前9時～午後4時 電話、面接	18歳まで	こども支援課	☎283-1331 (内線490)
家庭児童相談	月～金曜日 午前9時～午後5時 電話、面接	18歳まで	家庭児童相談室	☎283-1331 (内線484)
教育相談	月～金曜日 午前9時～午後4時30分 電話、面接	幼児・ 小・中学生	教育センター	☎283-7301 ☎289-9661
子育てファミリーの「お しえて！」メールポスト	メールでの受付 市のHPから	小学生位 まで	こども支援課 ※質問内容に応じて、関係 部署から回答します。	sakado77@city. sakado.lg.jp

民生委員・児童委員、主任児童委員

問 福祉総務課へ

民生委員・児童委員は、常に地域住民の立場に立って相談に応じ、かつ、福祉サービスを利用するために必要な援助を行っています。また、主任児童委員は、地区担当の民生委員・児童委員と連携・協力して様々な児童問題に取り組んでいます。

— 広 告 —

北坂戸スイミングスクールは子育て世代を応援します!!



ベビークラス(親子)



学童クラス

他にも
様々なコースを
ご用意しております

- ・キッズクラス(親子)
- ・水慣れクラス
- ・幼児クラス

「子育て応援宣言!!」

他のスクールとココが違う!

お子様・保護者の方に
ココが安心!!

返金保証

※ご入金後30日以内にかかる理由で退会される場合もお支払い頂いた費用を100%返金いたします。

おまかせ下さい
開校44年の信頼と実績

北坂戸スイミングスクール
〒350-0275 坂戸市伊豆の山町20-9

TEL. 049 (283) 4399

北坂戸スイミングスクール 検索

受付時間 火曜～土曜 ▶ 9:30～22:00 日曜・祝日 ▶ 10:00～19:30 定休日 ▶ 毎週月曜日

さかどふれあいサービス

問 さかどふれあいサービス(坂戸市社会福祉協議会) ☎283-1597

妊産婦等に日常生活のお手伝い(衣類の洗濯、住居等の掃除、食事の支度や片付け、生活必需品の買い物等)をお願いすることができます。

- ◎年会費 1,000円
- ◎サービス料 1時間800円

- ◎相談日 月～金曜日
8時30分～17時15分(祝祭日を除く)
- ◎会員登録 事前に登録が必要です。事前に上記担当にお問い合わせの上、登録手続きをお願いします。

子どもの発達相談、教室

問 市民健康センターまたはこども支援課へ

市では、心身の発育・発達に心配のある児童と親に対し、成長発達を支援する教室を、年齢に応じて開催しています。

対象	教室名	実施機関	担当者
2歳未満児	のびのび親子教室	市民健康センター	保健師、保育士、作業療法士、家庭児童相談員
2歳～4歳児	チューリップ教室	こども支援課	家庭児童相談員、保育士、保健師、言語聴覚士、理学療法士、臨床心理士、作業療法士等
	すみれ教室		
就学前まで	さくらんぼ教室	こども支援課	家庭児童相談員、保育士
小・中学生	ひまわり教室	こども支援課	家庭児童相談員、保育士
就学前まで	すくすく発達相談	市民健康センター	保健師、医師、臨床心理士、言語聴覚士、家庭児童相談員

えだまめキッズ

問 こども支援課へ

対象は双子ちゃんとその保護者。双子育児で悩んでいるお母さんも多いはず。共通の話題で相談し合える友達をつくったり、情報交換ができる場です。

- ◎毎月1回 午前10時～11時30分
- ◎場所 勤労女性センター新館

子育てに関する支援

1歳頃
タオルボール

子どもと遊ぼう

バスタオルを2回ほど結び、タオルのボールを作ります。お座りしている子どもの胸あたりに投げて、キャッチさせます。子どもにタオルボールを**抱っこ**させ、「つかむ」感覚を覚えさせましょう。

出典 厚生労働省「健全育成のための活動プログラム」

子ども食堂について

問 こども支援課へ

坂戸市内の子ども食堂を紹介します。問い合わせ等は各団体へお願いします。

①おこちゃマイル 地図P42へ

- ◎開催会場 西坂戸自治会館(西坂戸3-1-9)
☎286-9635
- ◎開催日 毎月第4土曜日 12時～
- ◎参加費 無料

②こども食堂やまちゃん 地図P45へ

- ◎開催会場 芦山町10-1セゾン芦山102
☎070-1507-2520(山口)
- ◎開催日 毎月第4金曜日 17時30分～19時
※事前予約等の受付なし。
- ◎参加費 中学生以下無料、高校生以上300円

③SDGs坂戸ふれあい食堂 地図P44へ

- ◎開催会場 清水町25-9
☎090-8682-0492(運営責任者 伊藤)
- ◎開催日 毎週木、金曜日と第2、第4土曜日 12時～15時
- ◎参加費 乳幼児無料、小学生200円、中学生250円、乳幼児付き添い大人250円、一般大人500円
※イベントによっては無料提供

④坂戸子ども食堂 すまいる 地図P45へ

- ◎開催会場 泉町3-3-8
☎080-4741-3272(ヤスカワ)
- ◎開催日 毎月第3土曜日 11時30分～13時30分
- ◎参加費 こども無料、高校生以上300円



子どもと遊ぼう

親は膝を曲げて座ります(体操座り)。子どもを膝のてっぺんに座らせ、親の足先に向けて滑らせます。



親子であそぼう・学ぼう

児童センターへ出かけよう

問 各児童センターへ

児童センターは、児童が多く仲間とふれあい、遊び楽しく過ごす場所です。また、子育て中の親子が、いつでも気軽に立ち寄れる、身近な地域子育て支援拠点施設でもあります。

- ◎利用対象 児童(18歳未満)及び保護者
- ◎開館時間 午前9時から午後5時まで(正午から午後1時までは閉館)
- ◎休館日 日曜日(坂戸児童センターのみ月曜日)、祝日(5月5日は除く)、年末年始
- ◎入館料 無料 教室などにより参加者負担金が必要な事業があります。

事業紹介(一部抜粋)

千代田児童センター ☎049-282-3099 地図P43へ
・乳幼児事業 ・小学生事業(各種クラブ・教室) ・季節イベント

大家児童センター ☎049-284-1425 地図P42へ
・乳幼児事業 ・小学生事業(各種クラブ・教室) ・季節イベント
・親子ランチタイム

三芳野児童センター ☎049-284-4813 地図P43へ
・乳幼児事業 ・小学生事業(各種クラブ・教室) ・季節イベント
・親子ランチタイム

坂戸児童センター ☎049-283-4378 地図P45へ
・乳幼児事業 ・小学生事業(各種クラブ・教室) ・季節イベント
・星空の音楽会・天体観望 ・プラネタリウム

乳幼児事業

各館共通(予約不要)

各児童センターでは、月2～3回、親子でふれあい遊びなどを行っています。子育ての中の親子さんたちと交流を深めてみませんか？

▶赤ちゃんサロン

- ◎開催日 千代田児童センター 第2・4火曜日
大家児童センター 第1・2・3木曜日
三芳野児童センター 第2・3・4火曜日
坂戸児童センター 第2・4金曜日
- ◎時間 午前10時30分～11時30分
- ◎対象 1歳未満の乳児と保護者
- ◎持ち物 ミルク、オムツ、着替えなど必要な方は各自お持ちください。

親子であそぼう・学ぼう

▷にこちゃんサロン

- ◎開催日 千代田児童センター 第1・3火曜日 大家児童センター 第1・3水曜日
三芳野児童センター 第2・4月曜日 坂戸児童センター 第1・3金曜日
- ◎時間 午前10時30分～11時30分
- ◎対象 1歳～2歳未満の幼児と保護者

各館による事業(予約不要)

各館で事業名は異なりますが、0歳から入学前のお子さんと保護者対象に、リズム、体操、手遊び、運動、工作、誕生会などを行っています。

◎開催日

- 千代田児童センター 毎週 水「ぴよんぴよんタイム」 毎週 金「なかよしタイム」
大家児童センター 毎週 月金「わくわくタイム」 月 3回「フレンドパーク」
三芳野児童センター 毎週 水「ちびっこタイム」 毎週 木「ドラちゃんタイム」
月1回 木「ハッピータイム」 毎週 金「わんぱくタイム」
坂戸児童センター 毎週 水木「わいわいらんど」

- ◎時間 午前10時30分より30分程度

パパも遊ぼう

仕事で帰りが遅く、子どもの顔を見るのは寝顔だけというお父さん、お休みには子どもと遊ぼうと思っているお父さん、ぜひお子さんと参加してください。

- ◎開催日 年間を通して実施しています。(各センター年間4～6回)開催日は各センター
だよりでご確認ください。

- ◎時間 各児童センターへお問い合わせください。

- ◎対象 乳幼児と父親(他の保護者の方でも参加できます。)

※参加の予約が必要な場合があります。

詳しくは各児童センターへお問い合わせください。

レインボーサロン

お孫さんとセンターで遊んだり、いろいろな事業に参加したり、普段離れて生活している祖父母の方もぜひご参加ください。

- ◎開催日 年間を通して実施しています。(各センター年間2～3回)開催日は各センター
だよりでご確認ください。

- ◎時間 各児童センターへお問い合わせください。

- ◎対象 乳幼児と祖父母(他の保護者の方でも参加できます。)

※参加の予約が必要な場合があります。

詳しくは各児童センターへお問い合わせください。

- ◎4館イベント、乳幼児事業の情報等は、Twitter((下記のQRコード)又は、「坂戸市立児童センター」と検索)でもご覧いただけます。



保育園、幼稚園の地域交流事業

▷あそぼう会

子育て支援センター

- ・年3回火曜日 ・1歳～就学前児
- ・午前10時30分～11時30分
- ・先着5組程度(要予約)・広報にてお知らせします。

▷わいわい広場

東坂戸・千代田・薬師・城山の各保育園。家庭で失われつつある伝統行事の伝承や、保育士と子どもたちとのかかわり方を参考に育児のヒントを見つけましょう。

- ・各園年2～3回実施
- ・広報にてお知らせします。

▷ふれあい保育 各保育園

- ・8か月～就学前の親子
- ・月1回開催(4、8月を除く)
- ・午前9時30分～10時30分
- ・先着5組・広報にてお知らせします。

私立幼稚園にも親子教室などがあります。

つどいの広場

問 こども支援課へ

近くに友だちがいない、あそび場がない、ママ友だちをつくりたい…そんな子育てで真最中の方、「つどいの広場」に来てみませんか。これからママになる方も大歓迎です。みんなでおしゃべりなどをして楽しく過ごしましょう。

- ◎場所 坂戸つどいの広場 千代田1-1-22(勤労女性センター裏)
入西つどいの広場 新堀159-1(入西地域交流センター内)
- ◎対象 0歳～就学前の乳幼児と保護者等、妊娠中の方
- ◎開所 月曜日～金曜日(祝日・年末年始は休み)
- ◎時間 午前10時～午後0時 午後1時～午後3時 予約不要
- ◎持ち物 ミルク・飲み物・オムツ、ティッシュペーパー等各自必要なもの

ベビーカーマークを知っていますか？

ベビーカーマークは、ベビーカーを安心・安全に使用するためのマークです。

ベビーカーを安心して利用できる場所や設備(エレベーター、鉄道やバスの車両スペース等)を表しています。



ベビーカー使用禁止マーク

ベビーカーの使用を禁止する場所や設備(エスカレーター等)を表しています。



出典：国土交通省

図書館児童サービス

問 中央図書館 ☎281-6369

子どもは、お父さん、お母さんがやさしい声で、自分のために絵本を読んでくれるのが大好きです。「読んであげる」というふうに思わないで、お子さんと一緒に絵本の世界に飛び込んで、楽しんでしまいましょう。

▶ちいさい子のおはなし会

0・1・2歳児向けのおはなし会です。絵本や紙芝居の読み聞かせや手あそびなどで一緒に楽しみましょう。(毎月第3木曜日 午前11時から11時20分まで)。

▶おはなしはらっぱ

中央図書館で、ボランティアによる3歳頃から小学校低学年向けの絵本と紙芝居の読み聞かせをしています(毎週土曜日 午前10時30分から11時まで)。

▶赤ちゃん絵本コーナー

赤ちゃん向けの絵本コーナーです。赤ちゃんから利用券を作ることができます。

▶おはなし本棚

坂戸つどいの広場(勤労女性センター裏)及び入西つどいの広場(入西地域交流センター内)で、絵本の読み聞かせや手あそびなどで一緒に楽しみましょう(坂戸:第4木曜日、入西:第2水曜日、8月と1月を除く午前10時30分から10時50分)

▶乳幼児向けブックリストの配布

市民健康センターで実施している3か月児健康相談会で、幼い頃から本に親しむ大切さを伝えるためにブックリスト「あかちゃんといっしょに0・1・2歳の絵本」を配布しています。また、3歳児健診時にも、ブックリスト「絵本だ〜い好き3・4・5歳の絵本」の配布をしています。ご希望の方は図書館窓口へお声がけください。

※おはなし会等の開催日については、図書館ホームページ(<https://www.library.city.sakado.lg.jp>)を確認してください。

▶電子図書館

パソコンやスマートフォンを使って、絵本や児童書を読むことができます。ご利用の詳細は、図書館ホームページまたは電話にてお問い合わせください。

離乳食講習会

問 市民健康センターへ ☎284-1621

- ◎対象 1歳未満のお子さんと保護者
- ◎会場・時間 市民健康センター 午後1時30分～3時
- ◎内容 離乳食のすすめ方のお話等
- ◎開催 年6回 「市民健康センター年間予定表」や「広報さかど」「ホームページ」をご覧ください。

《さらに一言》離乳食を始める時期 ポイントは…

- ・食べ物を目で追う ・食べたそうに口をモグモグする ・よだれの量が多くなる
 - ・スプーンなどを口に入れても押し出すことが少なくなる
- ※生後5～6か月頃を目安に離乳食を始めましょう。

乳児の体重を計れます 乳児用体重計設置施設

次の市施設では、お子さんの健康管理に役立てていただくため、乳児用体重計を設置しています。お気軽にご利用ください。

施設名	住所
坂戸児童センター	芦山町23
千代田児童センター	千代田4-12-17
三芳野児童センター	紺屋150-5
大家児童センター	厚川1238-1
坂戸つどいの広場	千代田1-1-22
入西つどいの広場(入西地域交流センター内)	新堀159-1



赤ちゃんの駅 おむつ交換や授乳ができます

乳幼児をつれての外出中、おむつ交換や授乳で困ったことはありませんか。

赤ちゃんの駅がある施設や店舗では、おむつ交換や授乳の際にご利用いただけるよう、授乳スペースやベビーベッド、おむつ交換台などを設置しています。ぜひご利用ください。

下記のURLか2次元バーコードから検索サイトにつながりますのでお近くの施設を探す際にご利用ください。

<https://www.saitama-support.jp/map/baby/>



このステッカーが目印です



親子であそぼう・学ぼう

子どもを預けられるところ

一時保育(なかよし保育)

保護者が病気・育児疲れ・出産・看護などの理由で、一時的に保育ができないときに、お父さんをお預かりします。

- ◎実施施設 子育て支援センター ☎288-2141
- ◎利用日数 週3回を限度とし、一日または午前中の半日保育
- ◎利用時間 月曜日～金曜日 午前8時30分～午後4時30分
土曜日 午前8時30分～正午 ※祝日、年末年始を除く。
- ◎利用料金

年 齢		1・2歳	3・4・5・6歳
保育料	1日	2,000円	1,300円
	半日(午前)	1,000円	650円
給食代		230円	
おやつ代		100円(1日)、50円(半日)	

※6歳は就学前までの児童です。

- ◎申込み 直接、子育て支援センターへ電話してください。
※初めて利用される方は事前に面接と登録が必要です。

民間施設での一時保育については、保育課へお問い合わせいただくかホームページでご確認ください。

ファミリー・サポート・センター

問 さかどファミリー・サポート・センター ☎299-5790 FAX299-5793

「育児の応援を受けたい人」(利用会員)と「育児を応援したい人」(協力会員)からなる会員組織で、市が委託した事業者が運営しています。一時預かりやその他のサービスがあります。

— 廣 告 —

24時間緊急一時保育 さかどキッズステーション

ママ・妊婦さんの緊急時をサポートします!

24時間受付 お気軽にお電話ください。

- ・ 出産を控えて小さな上の子がいる家庭
- ・ 子育て情報ゼロのシングルマザー
- ・ 突発的に起こる緊急事態
- ・ DVを受けていて助けを求められない…等

☎ 0120-833-893

URL <http://sakado-kids.com>



◎サービス内容

通院・外出時などの一時預かり、保育施設までの送迎、放課後や保育時間外の預かりなど。
※預かるのは協力会員、預かる場所は協力会員のお宅です。なお、生後6か月までのお子さんの援助活動については保護者の同伴が必要です。

◎会員資格

利用会員：市内在住在勤で、0歳～12歳(小学生)までの子どもがいる方
協力会員：市内及び隣接する市町在住で育児の援助活動を行える成人の方

◎利用料金

・平日(月曜日～金曜日) 日中 1時間700円
・午後8時以降、土曜日、日曜日、祝日及び年末年始など 1時間800円



◎会員登録

利用会員、協力会員ともに事前に登録が必要です。事前に上記担当にお問い合わせの上、登録手続きをお願いします。

緊急サポート事業

問 さかどファミリー・サポート・センター

お子さんが熱を出した時、保育所から急な呼び出しがあった時、急な残業で帰りが遅くなる時等の、お子さんの預かり又は宿泊について、利用会員・協力会員同士の助け合いで行うサポート事業です。

◎利用料金

・午前8時から午後8時まで 1時間/1,000円
・午後8時から午前8時まで 1時間/1,200円

ファミリー・サポート・センター保育料(謝金)助成

問 さかどファミリー・サポート・センター

児童扶養手当受給世帯・ひとり親家庭等の医療費の助成を受けている世帯・生活保護受給世帯・就学援助受給世帯について、予算の範囲内で保育料(謝金)の1/2を助成致します。

ショートステイ

問 こども支援課へ

保護者が疾病、疲労、その他の身体上や精神上的の理由や出産・冠婚葬祭などの理由により、家庭で子どもを養育することができない場合に、一時的に子どもを児童養護施設でお預かりします。

病児保育

問 保育課へ

児童が病気又は病気の回復期にあつて、保護者が就労、疾病、出産、事故等の理由により家庭で保育をすることが困難な場合に対象となります。

保育園・幼稚園

保育園

問 保育課または各保育園へ

- ◎入園条件 保護者に次のような理由があるとき
 - ・仕事をしている
 - ・産前産後である
 - ・病気、けが、障害がある
 - ・同居の親族を常時介護している
 - ・仕事を探している など
- ◎対象
 - ・市立 満8か月から小学校就学前
 - ・私立 満6か月から小学校就学前

※アスクわかば保育園、キッズハーモニー・坂戸は生後57日以降から、むぎのこ保育園は満5ヵ月から
- ◎保育料 市立・私立を問わず、世帯の所得及び児童の年齢等により決定します。
- ◎申込み 4月からの入園 前年の11月に申込受付予定
5月以降の入園 前月の10日までに随時(10日が閉庁日の場合は直前の閉庁日まで)

	施設名	所在地	電話番号	保育時間	地図番号
市立	千代田保育園	千代田4-13-1	☎283-7244	午前7時30分～午後7時	①
	東坂戸保育園	東坂戸2-7	☎283-3977	午前7時30分～午後6時30分	②
	薬師保育園	薬師町6-3	☎282-3188	午前7時30分～午後6時30分	③
	城山保育園	西坂戸1-22-1	☎286-9511	午前7時30分～午後6時30分	④
私立	みのり保育園	石井1903-1	☎283-8461	平日…原則11時間 (園によって開園時間が異なる) 土曜…原則8時間 (園によって開園時間が異なる)	⑤
	あさば保育園	浅羽1489	☎281-3001		⑥
	キッズハーモニー・坂戸	八幡1-3-46	☎283-4283		⑦
	さつき保育園	新堀271-1	☎288-7715		⑧
	アスクわかば保育園	千代田3-21-23	☎280-5777		⑨
	レイモンド坂戸保育園	善能寺43-15	☎298-6206		⑩
	むぎのこ保育園	戸口457-4	☎284-8458		⑪
	坂戸さくら保育園	伊豆の山町12	☎284-3500		⑫
	フラップ坂戸保育園	日の出町5-30 アクロスプラザ坂戸2階	☎281-5030		⑬
	坂戸保育園 (公私立連携型保育所)	元町21-13 (仮園舎:溝端町5-3)	☎281-0114		午前7時30分～午後7時



子どもと遊ぼう

【すべり台】の要領で座ります。親のほうを向いて、足の甲の上に座ります。落ちないようにすねにしがみついてもかまいません。親はおなかに力を入れて、足先を持ち上げ、上下に動かします。親の腹筋も鍛えられます。



出典 厚生労働省「健全育成のための活動プログラム」

幼稚園

問 各私立幼稚園へ

- ◎入園条件 特に制限はありませんが、幼稚園によっては、面接の上入園を許可している場合があります。
- ◎対象 満3歳から小学校就学前
- ◎保育時間 各園で異なります。
- ◎保育料 授業料(入園料含む)月額25,700円まで無償化。預かり保育利用料、副食費も認定要件を満たした場合に無償化(上限額あり)。その他各園で諸費あり。
- ◎申込み
4月からの入園 願書配布 10月中旬から
願書受付 10月下旬から
※詳細な日程等につきましては、各園にお問い合わせください。

途中入園

随時

	施設名	所在地	電話番号	地図番号
私立	坂戸幼稚園	日の出町12-4	☎281-0038	15
	大家幼稚園	森戸514	☎287-1452	16
	入西幼稚園	堀込76-5	☎281-1386	17
	坂戸富士見幼稚園	八幡2-7-3	☎281-8965	18
	坂戸ひまわり幼稚園	関間1-10-17	☎282-2890	19
	坂戸カオル幼稚園	緑町18-1	☎281-1950	20

認定こども園

問 保育課または認定こども園へ

幼稚園と保育園の機能や特徴をあわせ持った、教育と保育を一体的に行う施設です。

- ◎対象
 - ・KIDS PLAY PARK…満3か月から小学校就学前まで
 - ・かぴら幼稚園…1歳児から小学校就学前まで
 - ・かなやま幼稚園…満3歳～就学前まで

広告



学校法人 川口石川学園
若葉台幼稚園

★**保育** ワークや製作等の他に、英語や体操・リミック・放笛の指導も行っていきます。

★**課外教室** 9つの課外教室があり、好きなこと得意なことを伸ばします。

★**預かり保育** 7:30～8:30 14:00～19:00
※長期休み期間は、7:30～19:00で実施しております。



放課後児童クラブ
クローバークラブ

★**場所** 若葉台幼稚園内で開室しております。
※園バスや乗用車で学校までお迎えに行きます。

★**開室時間** 平日…下校時～20:00 土曜日…7:30～18:00
夏休み等…7:30～20:00
延長料金はかかりません。

★**特徴** 保育料の中で、課外教室1つを受講出来ます。
保護者様のお手伝いはありません。等



園見学やご質問は、
幼稚園まで
お電話ください。

TEL:049-285-4351

鶴ヶ島市富士見2-9-14 (東武東上線若葉駅より徒歩5分)

ホームページ



- ◎**保育時間** ・坂戸あずま幼稚園…午前7時から午後7時
 ・ラパン保育園…………午前7時30分から午後7時
 ・かびら幼稚園…………午前7時30分から午後7時30分
 ・かなやま幼稚園…………午前7時20分から午後6時20分
- ◎**保育料** 世帯の所得及び児童の年齢等により決定します。
- ◎**申込み** 幼稚園機能のみの利用希望の場合…認定こども園に直接申し込みます。
 保育園機能を利用希望の場合…………市役所保育課に申し込みます。
- ◎**その他** 諸費、保育時間等、詳しい内容は認定こども園にお問い合わせください。

認定こども園 KIDS PLAY PARK			地図番号
坂戸あずま幼稚園	清水町13-14	☎281-8715	21
ラパン保育園	元町22-39	☎280-2577	22

認定こども園 かびら幼稚園			地図番号
かびら幼稚園	西坂戸3-30-1	☎286-9021	23

認定こども園 かなやま幼稚園			地図番号
かなやま幼稚園	中小坂519-2	☎282-1627	24

保育園の料金軽減

問 保育課へ

保育園に入園している家庭の経済的負担を軽減できるよう、同一世帯で複数の子どもが、幼稚園・保育園等に入園した場合、保育料の軽減制度があります。

小規模保育施設

問 保育課または各施設へ

少人数で家庭的な雰囲気の中で子どもを保育する、市が認可する施設です。月額保育料は、認可保育園と同額になります。

- ◎**施設** 市内12か所
- ◎**対象** 満2ヶ月～2歳児まで(施設によって入所年齢が異なる)
- ◎**申込み** 市役所保育課に申し込みます。
- ◎**その他** 諸費、保育時間等、詳しい内容は各施設にお問い合わせください。

施設名	住所	電話番号	地図番号	施設名	住所	電話番号	地図番号
子どもの夢保育園 南口ハウス	南町9-5	☎298-5245	25	こひつじ園緑町	緑町17-8	☎227-3915	30
子どもの夢保育園 北口ハウス	日の出町1-27	☎299-6627	26	ポレポレ保育室	溝端町1番地 1-5-101	☎227-3280	31
北坂戸 キッズステーション	末広町22-3	☎298-7470	27	北坂戸東口駅前 保育園	葉師町 2-10-101	☎299-6616	32
保育所ちびっこランド 坂戸千代田園	千代田3-8-11	☎284-8866	28	きらら保育園	石井2897-3	☎282-3177	33
つぼみ保育園	新堀278-1	☎288-7715	29	坂戸三光保育園	三光町49-14	☎290-2770	34
				こひつじ園塚越	塚越742-1	☎227-6681	35
				大家森の子	森戸548	☎285-1452	36

認可外保育施設

問 各施設へ

認可外保育施設指導監督基準を満たしていると認められた保育施設です。

施設名	住所	電話番号	地図番号	施設名	住所	電話番号	地図番号
ひかりの子 幼児学園	塚越738	☎281-5540	37	子どもの夢保育園 北口ネクスト	日の出町1-27	☎237-7400	39
子どもの夢保育園 南口ネクスト	南町9-5	☎298-5245	38	ひまわりKID's+ (プラス)	関岡4-2-32	☎282-2890	40

企業主導型保育施設

問 施設へ

企業が従業員の子どもを預かる施設ですが、地域の子どもも利用可能です。

施設名	住所	電話番号	地図番号
ママスクエア DPLさかど 保育園	西インター 1-2-1 DPL坂戸1階	☎070- 3351-0274	41

幼児教育・保育の無償化制度について

問 保育課へ

◎対象施設 幼稚園、保育園、認定こども園など

◎対象児童

以下に該当する児童が対象となります。

①3～5歳児クラスの子ども：保育料を無償化。

②0～2歳児クラスで上記の施設を利用する住民税非課税世帯の子ども：保育料を無償化。

※原則、小学校就学前の3年間を無償化。ただし、幼稚園、認定こども園(幼稚園部分)の子どもについては、満3歳から無償化。

※各施設にて実費で徴収している費用(通園送迎費、食材費、行事費など)は無償化の対象外。

③幼稚園、認定こども園(幼稚園部分)の預かり保育

※3～5歳児：保育の必要性の認定を受けた場合、月額11,300円までの範囲を無償化。

※0～2歳児：保育の必要性があると認定された住民税非課税世帯の子どもを対象として、月額16,300円までの範囲を無償化。

④認可外保育施設など(一時預かり事業、病児保育事業およびファミリーサポートセンター事業を対象)

※3～5歳児：保育の必要性の認定を受けた場合、月額37,000円までの範囲を無償化。

※0～2歳児：保育の必要性があると認定された住民税非課税世帯の子どもを対象として、月額42,000円までの範囲を無償化。

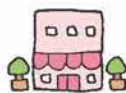

寄居へ
熊谷へ
東武東上線

新潟へ

関越自動車道

北坂戸駅周辺図

北坂戸駅

ママスクエアDPLさかど保育園 41

つぼみ保育園 29

入西幼稚園 17

レイモンド
坂戸保育園 10

8 さつき保育園

坂戸三光保育園 34

坂戸駅周辺図

坂戸駅

あさば保育園

大家児童センター 6

入間へ

おこちゃマイル
(子ども食堂)

越生へ

大家森の子 36

大家幼稚園 16

一本松駅

川角駅

4 城山保育園

23 認定こども園
かぴら幼稚園

西大家駅

東武越生線

高崎へ
八高線

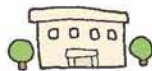

八王子へ

保育園・幼稚園

凡 例

- 認定こども園
- 幼稚園
- 保育園
- 小規模保育施設
- 認可外保育施設
- 企業主導型保育施設
- 一時保育施設
- 児童センター
- 子ども食堂



坂戸駅周辺図



凡例

- 認定こども園
- 幼稚園
- 保育園
- 小規模保育施設
- 認可外保育施設
- 一時保育施設
- 児童センター
- 子ども食堂



広告

～お子様の未来へ繋がる
支援を心掛けております～

毎月の行事やSST(ソーシャルスキルトレーニング)を通して、楽しみながら他者との関わり方を身につけられます。様々な専門の職員が各方面からのサポートをいたします。



相談支援事業所(計画相談・障害児相談)

ウィズハート

049-299-4404 坂戸市南町12-16

放課後等デイサービス(小学校高学年・中学生)

グロイングハート 坂戸

049-299-6262 坂戸市南町8-15

放課後等デイサービス(小学生)

グロイングハート 川越

049-298-5247 川越市鯨井新田47-1



子どもと遊ぼう

親子で向かい合って両手をつなぎます。子どもは、親の右足の上に左足、左足の上に右足をのせます。親の両足に、子どもが乗る形で、つないでいる両手でバランスをとりながら、二人三脚のように、息を合わせて一歩ずつ前進します。



出典 厚生労働省「健全育成のための活動プログラム」

学童保育所

学童保育所(放課後児童クラブ)14クラブあります

問 各施設または学童保育の会事務局へ

共働き家庭などの子どもが、放課後「ただいま」と帰ってこられる場所です。各施設には指導員がいて、友だちと遊んだり、宿題をしたりと、我が家と同じように放課後を過ごします。

- ◎施設 市内14か所 NPO法人坂戸市学童保育の会が運営
- ◎対象 小学校1年生～6年生 各施設に申し込みます。
- ◎利用時間 平日 下校時～午後6時 ※午後7時まで延長可(別料金)
土曜日 午前8時30分～午後6時 ※午後7時まで延長可(別料金)
- ◎保育料 小学校1年生～4年生 月額13,000円
小学校5年生～6年生 月額 8,000円
入所時に入所金(8,000円)が必要です。

施設名	住所	電話番号
はらっぱクラブ	伊豆の山町1-1	☎282-3899
なかよしクラブ	多和目788(城山学園内)	☎286-3875
わんぱくクラブ	千代田2-30-7	☎283-6263
第二わんぱくクラブ	千代田4-8-1(南小学校内)	☎284-3200
風の子クラブ	片柳531-1	☎283-6258
にこにこクラブ	薬師町31-5	☎284-3737
第二にこにこクラブ	薬師町31-6	☎289-5515
あおぞらクラブ	紺屋150-5(三芳野児童センター内)	☎283-7660
ほしぞらクラブ	石井1800(勝呂小学校内)	☎289-5265
第二ほしぞらクラブ	石井1800-7	☎227-3150
ちびっこクラブ	新堀381-1	☎289-0336
第二ちびっこクラブ		☎289-0399
ともだちクラブ	森戸449-1(大家小学校内)	☎287-6430
たけのこクラブ	浅羽836-3	☎283-7091
学童保育の会事務局	新堀228	☎289-2959

施設一覧

施設一覧

行政機関

名称	所在地	電話番号	
坂戸市役所	千代田1-1-1	☎283-1331	
出張所	三芳野出張所	横沼153-3(三芳野公民館内)	☎281-0058
	東坂戸出張所	東坂戸2-2	☎283-5319
	勝呂出張所	石井1526(勝呂公民館内)	☎284-8600
	北坂戸出張所	溝端町1-8	☎281-4249
	入西出張所	新堀159-1(入西地域交流センター内)	☎281-0044
	大家出張所	森戸445(大家公民館内)	☎285-2002
	城山出張所	西坂戸5-34-1(城山公民館内)	☎285-6657
パート・内職相談	ふるさとハローワーク	千代田1-1-1	☎284-0038
	坂戸市内職相談室	千代田1-1-1	☎284-5872
入西地域交流センター	新堀159-1	☎281-0044	

教育機関

名称	所在地	電話番号	
公民館	中央公民館	千代田1-2-3	☎281-1567
	三芳野公民館	横沼153-3	☎281-0058
	勝呂公民館	石井1526	☎284-8600
	大家公民館	森戸445	☎285-2002
	北坂戸公民館	伊豆の山町17-54	☎283-3962
	城山公民館	西坂戸5-34-1	☎285-6657
	浅羽野公民館	浅羽779-4	☎283-6262
	千代田公民館	千代田4-12-6	☎283-3822
図書館	中央図書館	仲町1-23	☎281-6369
	勝呂分館	石井1526(勝呂公民館内)	☎284-8020
	大家分館	森戸445(大家公民館内)	☎287-8455
	城山公民館図書室	西坂戸5-34-1(城山公民館内)	☎271-3545
私立幼稚園	坂戸幼稚園	日の出町12-4	☎281-0038
	大家幼稚園	森戸514	☎287-1452
	入西幼稚園	堀込76-5	☎281-1386
	坂戸富士見幼稚園	八幡2-7-3	☎281-8965
	坂戸ひまわり幼稚園	関間1-10-17	☎282-2890
	坂戸カオル幼稚園	緑町18-1	☎281-1950

▷福祉機関

名称	所在地	電話番号	
子育て支援センター	溝端町5-3	☎288-2141	
市立保育園	千代田保育園	千代田4-13-1	☎283-7244
	東坂戸保育園	東坂戸2-7	☎283-3977
	薬師保育園	薬師町6-3	☎282-3188
	城山保育園	西坂戸1-22-1	☎286-9511
私立保育園	みのり保育園	石井1903-1	☎283-8461
	あさば保育園	浅羽1489	☎281-3001
	キッズハーモニー・坂戸	八幡1-3-46	☎283-4283
	さつき保育園	新堀271-1	☎288-7715
	アスクわかば保育園	千代田3-21-23	☎280-5777
	レイモンド坂戸保育園	善能寺43-15	☎298-6206
	むぎのこ保育園	戸口457-4	☎284-8458
	坂戸さくら保育園	伊豆の山町12	☎284-3500
	フラップ坂戸保育園	日の出町5-30 アクロスプラザ坂戸2階	☎281-5030
	公私連携型保育所	坂戸保育園	元町21-13(仮園舎:溝端町5-3)
児童センター	坂戸児童センター	芦山町23	☎283-4378
	千代田児童センター	千代田4-12-17	☎282-3099
	三芳野児童センター	紺屋150-5	☎284-4813
	大家児童センター	厚川1238-1	☎284-1425
つどいの広場	坂戸つどいの広場	千代田1-1-22	こども支援課へ
	入西つどいの広場	新堀159-1(入西地域交流センター内)	こども支援課へ
ファミリー・サポート・センター	八幡2-5-24 松栄コーポラス301	☎299-5790	
坂戸市社会福祉協議会	石井2327-6(坂戸市福祉センター内)	☎283-1597	
児童相談	川越児童相談所	川越市宮元町33-1	☎223-4152

▷認定こども園

名称	所在地	電話番号	
認定こども園 KIDS PLAY PARK			
	坂戸あずま幼稚園	清水町13-14	☎281-8715
	ラパン保育園	元町22-39	☎280-2577
認定こども園	かびら幼稚園	西坂戸3-30-1	☎286-9021
認定こども園	かなやま幼稚園	中小坂519-2	☎282-1627

▷一時保育実施施設

名称	所在地	電話番号
子育て支援センター	溝端町5-3	☎288-2141

▷学童保育所(放課後児童クラブ)

名称	所在地	電話番号
はらっぱクラブ	伊豆の山町1-1	☎282-3899
なかよしクラブ	多和目788(城山学園内)	☎286-3875
わんぱくクラブ	千代田2-30-7	☎283-6263
第二わんぱくクラブ	千代田4-8-1(南小学校内)	☎284-3200
風の子クラブ	片柳531-1	☎283-6258
にこにこクラブ	薬師町31-5	☎284-3737
第二にこにこクラブ	薬師町31-6	☎289-5515
あおぞらクラブ	紺屋150-5(三芳野児童センター内)	☎283-7660
ほしぞらクラブ	石井1800(勝呂小学校内)	☎289-5265
第二ほしぞらクラブ	石井1800-7	☎227-3150

名称	所在地	電話番号
ちびっこクラブ	新堀381-1	☎289-0336
第二ちびっこクラブ		☎289-0399
ともだちクラブ	森戸449-1 (大家小学校内)	☎287-6430
たけのこクラブ	浅羽836-3	☎283-7091

▷小規模保育施設

名称	所在地	電話番号
子どもの夢保育園 南口ハウス	南町9-5	☎298-5245
子どもの夢保育園 北口ハウス	日の出町1-27	☎299-6627
北坂戸キッズステーション	末広町22-3	☎298-7470
保育所ちびっこランド 坂戸千代田園	千代田3-8-11	☎284-8866
つぼみ保育園	新堀278-1	☎288-7715
こひつじ園緑町	緑町17-8	☎227-3915
ボレボレ保育室	溝端町1番地1-5-101	☎227-3280
北坂戸東口駅前保育園	菜師町2-10-101	☎299-6616
きらら保育園	石井2897-3	☎282-3177
坂戸三光保育園	三光町49-14	☎290-2770
こひつじ園塚越	塚越742-1	☎227-6681
大家森の子	森戸548	☎285-1452

▷認可外保育施設

名称	所在地	電話番号
ひかりの子幼児学園	塚越738	☎281-5540
子どもの夢保育園 南口ネクスト	南町9-5	☎298-5245
子どもの夢保育園 北口ネクスト	日の出町1-27	☎237-7400
ひまわりKID's+(プラス)	関間4-2-32	☎282-2890

▷企業主導型保育施設

名称	所在地	電話番号
ママスクエアDPLさかど保育園	西インター1-2-1 DPL坂戸1階	☎070-3351-0274

▷子育てに関する保健機関

名称	所在地	電話番号
市民健康センター	石井2327-3	☎284-1621
埼玉県坂戸保健所	石井2327-1	☎283-7815

広 告

社会福祉法人「みどりの牧場」

こひつじ園塚越



塚越742-1
TEL:049-227-6681

小規模保育事業所

愛されて育つ
元気な身体
豊かな心

卒園後は隣接する
ひかりの子幼児学園(認可外保育施設)を
利用できます。

こひつじ園緑町



緑町17-8
TEL:049-227-3915

▷小児科のある医療機関(坂戸鶴ヶ島医師会より)

名称	所在地	電話番号	地図番号
清水病院	日の出町1-8	☎281-0158	①
田島内科小児科医院	関閤1-14-13	☎281-6722	②
小川産婦人科・小児科	南町24-15	☎281-2637	③
藤井小児科医院	千代田4-14-12	☎283-7272	④
花水木こどもクリニック	にっさい花みず木3-20-8	☎282-8732	⑤
坂戸西診療所	北峰33	☎289-5111	⑥
小川医院	小沼846	☎281-0839	⑦
浅羽クリニック	浅羽991-1	☎284-1114	⑧
菅野病院	関閤1-1-17	☎284-3025	⑨
小林内科医院	山田町9-27	☎280-5700	⑩
渋谷こどもクリニック	日の出町6-25マサヤビルⅢ3F	☎284-1881	⑪
北坂戸クリニック	溝端町7-1	☎281-6480	⑫
坂戸内科医院	薬師町15-6	☎284-6001	⑬
伊利医院	竹之内199	☎281-0431	⑭
原田内科クリニック	未広町5-1-105	☎281-3235	⑮
広瀬内科クリニック	塚越1242-2	☎283-3001	⑯
若葉クリニック	紺屋403	☎283-1611	⑰
丸山内科クリニック	薬師町11-29	☎289-2610	⑱
守屋医院	日の出町7-29	☎284-8586	⑲
吉川クリニック	薬師町1	☎282-5002	⑳
吉松医院	日の出町1-16	☎281-0532	㉑
栄クリニック	日の出町22-10	☎227-6501	㉒
おがわこどもクリニック	千代田1-5-7	☎282-3153	㉓
田口耳鼻咽喉科医院	南町12-21	☎281-6786	㉔

▷小児歯科医院

名称	所在地	電話番号
坂戸あさみ歯科医院	石井2403	☎282-3000
(医)輝朱会アートデンタルクリニック	南町6-10	☎289-6669
今井歯科医院	薬師町33-7	☎284-0715
いろどり歯科	八幡2-1-33	☎250-9831
江夏歯科医院	本町11-19	☎282-4215
オーク坂戸歯科	日の出町2-15	☎280-3355
おおば歯科クリニック	上吉田210-1	☎281-7880
かわばた歯科医院	三光町43-2	☎283-8800
岸本歯科	薬師町23-5	☎284-1408
北坂戸オレンジ歯科	未広町1-5	☎280-5108
北坂戸歯科	芦山町8-11	☎282-1758
共立歯科医院	三光町49-1	☎283-7111

名称	所在地	電話番号
コヤマ歯科医院	緑町15-6	☎281-7181
こどもおとな歯科	千代田1-16-6	☎299-8241
こばやし歯科医院	日の出町12-23 1階	☎284-8888
(医)社団明桜会さくら歯科クリニック	塚越1-4	☎288-3838
すまいる歯科医院	仲町2-9	☎280-3700
関口歯科医院	善能寺86	☎281-1811
せと歯科クリニック	にっさい花みず木4-16 コモディイダにっさい店 1F	☎299-5711
たなか歯科医院	石井2705-3ベルク坂戸石井店	☎277-4149
医療法人社団to U たな歯科クリニック	末広町1-1-2F	☎277-3535
千代田歯科医院	千代田4-1-13 1階	☎289-0648
デンタルリサーチホワイト歯科	千代田1-1-35	☎283-4627
戸口歯科医院	末広町22-4	☎283-0131
にっさい歯科	にっさい花みず木2-6-2	☎289-1150
にっさい中里歯科医院	にっさい花みず木6-18-1	☎282-5930
(医)社団佳秀会花みず木歯科クリニック	にっさい花みず木3-11-8	☎284-2223
はやと歯科クリニック	泉町3-9-8	☎282-7041
東坂戸歯科医院	東坂戸2-6-102	☎283-9595
平沼歯科医院	本町9-5-201	☎282-5099
医療法人フェネスト歯科タケダクリニック坂戸	日の出町5-30アクロスプラザ坂戸204	☎050-5578-0628
フラワー歯科	千代田4-10-1	☎284-9555
ホワイト歯科わかば	塚越20-20	☎288-2212
増野歯科医院	関間4-4-21	☎283-2888
みさき歯科.	新堀270-1	☎277-3303
みぞはた歯科クリニック	溝端町7-12	☎281-3233
もぎデンタルクリニック	塚越1241-2	☎280-3003
もりた歯科医院	緑町26-4	☎281-7229
もりや歯科	伊豆の山町4-57	☎280-5117
安田歯科医院	紺屋526-2	☎283-8211
やまねこ歯科	千代田2-8-5	☎288-3322
若葉駅前ホワイト歯科	千代田3-21若葉駅前ハイツ1F	☎289-1182
若宮歯科医院	成願寺323-1	☎282-5050

— 広 告 —

栄クリニック

消化器内科・循環器内科・呼吸器内科・内科・小児科

診療時間	月	火	水	木	金	土	日 ^{第4のみ}
8:30~12:00	○	○	○	/	○	○	○
15:00~18:30	○	○	/	/	○	/	/

■休 診 日：木曜、第1.2.3.5日曜、祝日
■午前診療：土曜、第4日曜・水曜





埼玉県坂戸市日の出町22-10
TEL.049-227-6501
 坂戸駅北口 徒歩2分 (P) 有り

施設一覽

医療マップ

坂戸市全域マップ





広 告



若葉・さくらいクリニック

眼科・皮膚科 診療を通じて皆様の健康をサポート致します

眼科

眼科 院長 櫻井 裕 皮膚科 櫻井 愛香

<https://wakaba-sakurai.clinic>

鶴ヶ島市五味ヶ谷307-10 駐車場有り

049-298-6875

〈詳しくは、ホームページへアクセスして下さい〉



皮膚科

医療
マップ

北坂戸駅周辺図



坂戸駅周辺図

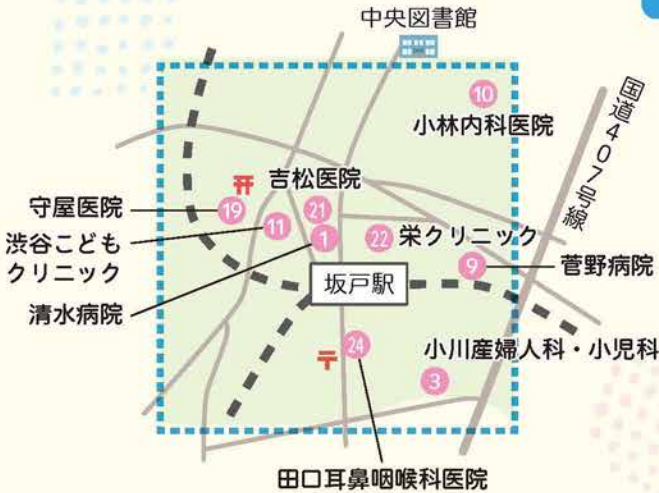

坂戸市役所周辺図



坂戸市

子育てガイドブック みんなきらきら

令和5年6月発行

発行元

坂戸市 / 株式会社サイネックス



坂戸市HP



サイネックスHP

制作

株式会社サイネックス 東京本部
〒102-0083 東京都千代田区麹町5-3
TEL.03-3265-6541(代表)

広告販売

株式会社サイネックス 埼玉支店
〒330-8541 埼玉県さいたま市大宮区土手町1-49-8
TEL.048-643-7120

※掲載している広告は、令和5年5月現在の情報です。

UD
FONT

見やすく読みまちがえにくい
ユニバーサルデザインフォント
を採用しています。

無断で複写、転載することをご遠慮ください。

※QRコードは株デンソーウェブの登録商標です



空から見下ろせば、
たくさん命が生きている。
けれど、どんな命も
ひとつしかない大切な宝物。
自分よりも大切だと思う命を知る。
子供を生むということは、
そういうことなのかもしれない。
だからこそ、どこまでも安心できる場所であろう。
だからこそ、どこまでも大きな愛で包んでいこう。
命を共に迎える責任。
命を共に育む幸せ。
命いっぱい、愛があふれている。

ひとつの命、
あふれる愛。



愛和病院

産科/婦人科/小児科/
皮フ科/形成外科



Tel:049-235-8811

愛和レディース クリニック

本川越駅東口徒歩1分
産婦人科



Tel:049-222-8801

愛和川越ウエスト クリニック

川越駅西口徒歩1分
産婦人科/小児科/
アレルギー科/皮フ科(小児)



Tel:049-220-8811

西大宮小児科 クリニック

西大宮駅徒歩2分
小児科



Tel:048-788-8811

パタニティ・ マタニティハウス

愛和病院から徒歩3分
産後ケアハウス



Tel:049-269-8811

坂戸市

子育てガイドブック
みんなきらきら

2023
年度版