

広報さかど

Sakado

3

2023

No.1252

特集

さかど
桜だより

お断り

新型コロナウイルスの影響で、紙面に掲載したイベント等は、中止又は内容が変更になる場合があります。

最新情報は市ホームページ
をご覧ください。



だより

坂戸市の木が「サクラ」であることを知っていますか？

市内には3月中旬から楽しめる安行寒桜やシダレザクラ、ソメイヨシノの名所がたくさんあります。ここでは、そんな桜の名所をご案内します。

市内各所で春の訪れを楽しみましょう。

02

優美な桜を堪能できる
じげんじ
慈眼寺のシダレザクラ



樹齢260年以上といわれ、市の天然記念物に指定されています。

📍 場所 中小坂285

🌸 見頃 3月下旬～4月上旬

01

約1.2kmに約200本の安行寒桜
北浅羽桜堤公園



安行寒桜は早咲きで、ソメイヨシノより一足早く春を堪能できます。

📍 場所 北浅羽673番地先

🌸 見頃 3月中旬～下旬

さかど桜MAP



YouTubeで桜を楽しもう！

坂戸の桜を動画で配信しています

動画はこちら



坂戸にっさい桜まつりの中止

北浅羽桜堤公園で開催を予定していた「第9回坂戸にっさい桜まつり」は、新型コロナウイルス感染症対策の徹底が難しいことから中止となりました。

さかど

桜

04

遊歩道を散策しながら楽しむ 泉町桜堤公園



清流高麗川の河川敷を利用した緑地にソメイヨシノが咲き誇ります。

場所 泉町3丁目(環境学館いずみ裏)

見頃 3月下旬～4月上旬

03

水面に映える桜が美しい 東坂戸団地の桜並木



団地内を流れる大谷川おおやの両岸に約1kmのソメイヨシノの桜並木が続きます。

場所 東坂戸2丁目(東坂戸団地)

見頃 3月下旬～4月上旬

シニア向け

3/29(水)
10時30分～14時

桜めぐり ハイキング

記念品を
進呈

ことぶき荘周辺の桜を観ながら、
7km程度ゆっくり歩こう!

対象 市内在住・在勤で、
60歳以上の健康な方

定員 50名(先着順)

費用 100円(施設使用料)

持ち物 動きやすい服装、昼食、雨具等

申込み 3月8日(水)～ことぶき荘(☎283・0223)
窓口又は電話



第16回 にっさい 桜ウォーキング

費用
無料

3/18(土)
9時～12時頃
(受付は8時30分～9時)
※雨天中止

入西地区の桜の名所をウォーキング
しながら、春の訪れを楽しもう!

対象 市内在住・在勤者

集合場所 入西公園

コース 4km、10km

持ち物 飲物

共催 坂戸市体育協会入西支部

申込み 3月8日(水)～入西地域交流センター
(☎281・0044)窓口又は電話

ひひひひひひ
駐車場はありません
ので、徒歩又は自転
車でお越しください。

新型コロナウイルスに関するお知らせ

閩市民健康センター ☎284・1621

国はオミクロン株とは大きく病原性が異なる変異株が出現するなどの特段の事情が生じない限り、5月8日から、新型コロナウイルスの感染症法上の位置づけを、現在の「2類相当」から季節性インフルエンザと同じ「5類」に引き下げる方針を示しています。

5類に移行することで変更になる制度等については、詳細が決まり次第お知らせします。

■ ワクチン接種はお済みですか？

オミクロン株対応ワクチンは、重症化予防効果に加え、感染予防や発症予防の効果も期待されています。

また、海外渡航先によっては、新型コロナワクチン接種証明書の提示を求められる場合があります。積極的な接種をお願いします。

※オミクロン株対応ワクチンは一人1回の接種です。

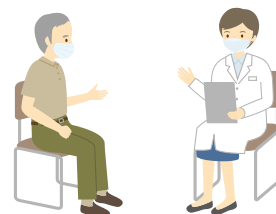

■ ワクチン接種証明書

1 アプリで発行



政府公式の新型コロナワクチン接種証明書アプリです。国内用、海外用の接種証明書をアプリで発行できます。

必要なもの

- マイナンバーカードが読み取れるスマートフォン
- マイナンバーカード
- パスポート（海外用発行の場合のみ必要）

アプリのダウンロードはこちら

App Store
(iOS)



Google Play
(Android)



2 コンビニ等で発行

利用時間 6時30分～23時（メンテナンス時を除く）

主な実施店舗

- セブン-イレブン
- ミニストップ
- ローソン
- ファミリーマート
- ウエルシア薬局



※多機能端末機（マルチコピー機）が設置されている店舗に限ります。

必要なもの

- マイナンバーカード
- 接種証明書発行料 1部 120円

利用方法等詳しくは、市ホームページをご覧ください。



※海外用の接種証明書取得には、令和4年7月21日以降に自治体窓口又はアプリで海外用の接種証明書を取得している必要があります。

3 紙の接種証明書



マイナンバーカード、スマートフォンを持っていない方は、市民健康センター等の窓口で受け付けています。

詳細はこちら



市ホームページ

埼玉県議会議員一般選挙

告示日 3.31(金)

投・開票日

4/9 日

投票時間 7時～20時

開票時間 21時～

開票場所 市民総合運動公園大体育室

期日前投票

当日投票所へ行くことができない旨の「宣誓書」を記載する必要があります。

1 坂戸市役所 2階 201会議室

4月1日(土)～8日(土)

8時30分～20時

2 北坂戸出張所内

4月3日(月)～8日(土)

9時30分～19時

投票所入場券

3月31日(金)～4月4日(火)に配送予定

お手元がない場合でも、本人確認のうえ、投票することができます。
(身分証明書をお持ちください。)

選挙広報

4月7日(金)までに新聞朝刊に折り込みます。郵送等でお届けすることもできます。また、市役所、公民館等にも備え置きます。

投票のできる方 坂戸市の選挙人名簿に登録されている方

登録要件

- ① 平成17年4月10日までに生まれた方
- ② 令和4年12月30日以前から市内に住んでいて、住民基本台帳に引き続き登録されている方

※令和4年12月9日以降に坂戸市から県内の他の市町村へ転出した方は、投票時に引き続き県内に住所を有する旨の確認(所定の証明書の提示、投票所での申請による確認等)が必要となります。

選挙速報

投票速報 ▶ 9時30分頃～

開票速報 ▶ 22時30分頃～

市ホームページをご確認ください。



不在者投票 次に該当する方は、不在者投票ができますので、早めにお問合せください。

病院や老人ホーム等に入院・入所中の方の不在者投票

その病院等が不在者投票のできる施設として、都道府県の選挙管理委員会から指定されている場合には、その施設で不在者投票ができますので、早めに施設にお申出ください。

滞在地での不在者投票

投票日に仕事や旅行等で市外に滞在する方は、所定の手続のうえ、滞在地の選挙管理委員会での不在者投票ができます。

郵便等による不在者投票

身体障害者手帳、戦傷病者手帳又は介護保険の被保険者証をお持ちの方で、表1に該当する方は、郵便等による不在者投票ができます。さらに郵便投票の対象者で表2に該当する方は、代理記載による投票ができます。事前に申請し、証明書の交付を受ける必要がありますので、遅くとも投票日の10日前までに手続をしてください。

特例郵便等投票

新型コロナウイルス感染症で宿泊・自宅療養等をしていて一定の要件に該当する方は、郵便等で投票ができます。投票用紙等を4月5日(水)までに請求する必要があります。

※濃厚接触者の方は特例郵便等投票の対象ではありません。投票のための外出は「不要不急の外出」には当たらず、投票所等において投票しても差し支えありません。

	表1	表2
身体障害者手帳	両下肢、体幹、移動機能の障害 1・2級	上肢、視覚の障害 1級
	心臓、じん臓、呼吸器、ぼうこう、直腸、小腸の障害 1・3級	
	免疫、肝臓の障害 1～3級	
戦傷病者手帳	両下肢、体幹の障害 特別～第2項症	上肢、視覚の障害 特別～第2項症
	心臓、じん臓、呼吸器、ぼうこう、直腸、小腸、肝臓の障害 特別～第3項症	
介護保険の被保険者証	要介護状態区分	要介護5

開始日

3.1水

コンビニによくある
多機能端末機を

公共施設 3か所 新規設置

マイナンバーカードで
証明書取得に便利

窓口で記入不要

ラクラク発行



設置場所 > 1 市役所 市民課 2台 2 北坂戸 出張所 1台 3 入西地域 交流センター 1台

証明書の種類 > 住民票、記載事項証明書、印鑑登録証明書、戸籍謄抄本^(※)、戸籍の附票^(※)、市・県民税課税(非課税)証明書(最新年度分のみ)

※戸籍謄抄本及び戸籍の附票は月曜日から金曜日の9時~17時(祝日を除く)のみ

利用できる方

マイナンバーカードをお持ちの方

(有効な利用者証明用電子証明書が搭載されているもの)



利用時間

平日 8:30 ~ 17:15 本庁のみ 土曜日 8:30 ~ 12:00

※保守点検日等を除く。※戸籍の証明書は月~金曜日の9時~17時(祝日を除く)のみ

利用方法

多機能端末機(証明書交付等)にマイナンバーカードをセットし、画面の指示に従い、利用者証明用電子証明書暗証番号4桁を入力してください。

※本籍地が坂戸市で、住民登録地が坂戸市外の方の戸籍謄抄本及び戸籍の附票の写しの取得については、事前に利用登録が必要になります。市民課までお問合せください。

コンビニ等・公共施設が多機能端末機から坂戸市の証明書を

お得に発行

約1年間も
サービス!

実施期間

3.1水 >>> 令和6年 3.31日

各種証明書 一律 10円

市民活動フェア

参加費
無料

3年ぶりに対面形式で、市民活動団体の展示発表や活動の実体験など日頃の活動を紹介します。ステージでの発表やクイズラリーなど世代を問わない、誰でも楽しめるイベントです。

3月18日 ±
10:00~14:30

会場：入西地域交流センター
(新堀 159-1)

市民活動のススメ 百聞は一見にしかず

市民活動とは、ボランティア活動など地域の問題点や課題の解決に向けて、市民の皆さんが自主的に行う公益的な活動です。

自分の知識や経験を活かしたい方や、時間に余裕のある方など、少しでも興味のある方は、住みやすい地域づくりのため、そして自身の生きがいのために市民活動を始めてみませんか？

今年は**26**団体が参加！

ステージ



- ダンス、トークショー、太鼓、PR動画
- 10:00 ~ ティラピア5
 - 10:20 ~ NPO法人ウエル坂戸
 - 11:10 ~ 和太鼓 煌かがやき
 - 11:40 ~ NPO法人ウエル坂戸
 - 13:00 ~ チームCさかど、坂戸いきものがかり

活動内容や問合せ先等をまとめた紹介冊子を配布！

クイズラリー



景品もあります！

歌会



- 北坂戸フォークソング倶楽部
- ※屋外のため雨天時は実施を見合わせる場合があります。

体験



- 塩分濃度測定、ふんわりパステル画
- 坂戸市食生活改善推進員協議会
 - よりあい*ええげえし

販売



- エンディングノート、野菜、手作り品
- NPO法人ナルク埼玉西拠点東上地区坂戸
 - NPO法人一二三富の会
 - ティラピア5

展示



- 坂戸市障害者福祉市民ネットワーク
- 坂戸パソコンボランティア
- 坂戸市ボランティア連絡会
- 市民みんなの健康づくりサポーター「元気にし隊」
- NPO法人環境サポート埼玉
- 九条の会さかど
- Baby - smile
- みつつのあ研究所
- おはなしデパート
- 坂戸傾聴ボランティア「ダンボ」
- 坂戸市朗読サービスグループ カナリア
- 坂戸拡大写本の会
- おはなしレインボー
- 全日本年金者組合埼玉県本部坂戸・鶴ヶ島支部
- sky's (坂戸市介護予防生活支援事業登録団体協議会)
- 埼玉県川越比企地域振興センター
- NPO法人ウエル坂戸
- チームC さかど
- 坂戸いきものがかり

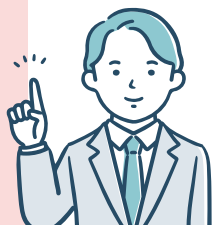

年度末・年度始めの土曜窓口開庁

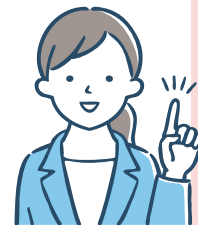

転出入などで住民異動が集中する時期に、通常の土曜窓口開庁に住民異動関係業務などを加えた窓口開庁を下表のとおり実施します。なお、他課や他市町村等との連絡や手続が必要な業務は、改めて来庁いただく場合があります。

☎各開庁窓口担当課、政策企画課（内線133）

日時

3月25日 土、4月1日 土
8時30分～12時

開庁窓口		業務内容	
臨時開庁 ※1	市民課(内線325)※2	受付	<ul style="list-style-type: none"> 住民異動(転入、転出、転居届等) ※関係機関、他市町村に照会・確認を要する業務を除く。(海外転入、続柄の変更を伴う転入等)
	健康保険課(内線446)	受付	<ul style="list-style-type: none"> 国民健康保険異動届(加入・脱退)
	子ども支援課(内線424) ※相談業務は取扱いできません。	交付	<ul style="list-style-type: none"> 子ども医療費受給者証 パパママ応援ショップ優待カード
		受付	<ul style="list-style-type: none"> 児童手当申請書 児童扶養手当申請書 子ども医療費支給申請書 ひとり親家庭等医療費支給申請書
学校教育課(内線575) ※相談業務は取扱いできません。	受付	<ul style="list-style-type: none"> 転入(転居)に伴う就学手続 坂戸市要保護者・準要保護者児童生徒就学援助認定申請書 	
通常開庁	市民課(内線325)※2	交付	<ul style="list-style-type: none"> 戸籍の全部事項・個人事項証明書(戸籍謄本・抄本) 戸籍の附票の写し 身分証明書 住民票記載事項証明書 印鑑登録証明書 住民票の写し 自動車臨時運行許可(仮ナンバー) マイナンバーカードの交付 住居表示証明書 旅券(申請はできません)
		受付	<ul style="list-style-type: none"> マイナンバーカードの受付(写真撮影を除く) 戸籍届出 印鑑登録、廃止届
	納税課(内線257)	交付	<ul style="list-style-type: none"> 納税証明書 課税・非課税証明書(所得証明書)
納付		<ul style="list-style-type: none"> 市・県民税 固定資産税 都市計画税 軽自動車税 国民健康保険税 介護保険料 後期高齢者医療保険料 ※納付書の再発行もできます。(介護保険料、後期高齢者医療保険料を除く) 	
	その他	<ul style="list-style-type: none"> 納税相談 口座振替依頼書受付 	

※1 通常の土曜窓口開庁に加え、臨時窓口開庁を行います。 ※2 広域住民票の交付等は取扱いできません。

市長の企業訪問

市内企業を市長が直接訪問し意見交換等を行うことで、企業が抱える課題やニーズ等を把握し、市と市内企業との関係づくりを図ることを目的に、平成25年度より実施しています。今回は、1月24日(火)に次の2社を訪問しました。

問 商工労政課(内線345)

有限会社 セラーノ 届けたいのは、無添加・手作りのおいしさ!

- ▶ 所在地 坂戸市善能寺341-1
- ▶ 事業内容 生ハム・腸詰類の製造・販売



生ハムや腸詰類の加工肉を製造・販売している会社です。創業者である社長に出迎えられ、添加物を使用しないこだわりの製造方法について説明がありました。その後、工房内を見学し、塩のプールや熟成している豚肉が保管されている様子などに、市長は大変興味を持っていました。



日本シードテクノ株式会社 日本の農業に彩を!



- ▶ 所在地 坂戸市関間2-9-25
- ▶ 事業内容 種子受託加工業

種子加工によって、種子の発芽速度を早めたり、高温条件下での発芽率を高める技術を持つ会社です。種子を着色することにより、加工の有無を分かりやすくしています。種子加工のメリットなどの説明があり、その後の施設見学では色鮮やかに着色された種子を見て、市長は加工技術の高さに感銘を受けていました。



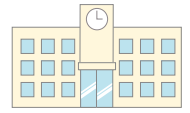

援助が受けられる方

- 生活保護法に基づく保護を受けている方
- 児童扶養手当法に基づく児童扶養手当の支給を受けている方
- 世帯の収入が少なく、経済的に困りの方など

※令和5年4月に坂戸市立の小・中学校に入学予定のお子様の保護者で「新入学児童生徒学用品費等」の入学前支給の申請をした方でも、それ以外の就学援助費の受給を希望される場合は、申請が必要です。

申請場所

学校教育課 又は 各小・中学校

申請期限

申請書が提出された
翌月からの認定になります。

4月1日(土)から
認定を希望する場合

3月31日(金)までに申請

※この申請は毎年度必要です。また、税の申告をしていない方は、認定できません。

申請に必要なもの

- ① 申請書
- ② 同意書
- ③ 振込先金融機関の支店名、店番号、口座番号等が分かるもの
- ④ 世帯で収入のある方全員の令和4年分の年末調整済みの源泉徴収票の写し、令和4年分確定申告書の写し又は令和5年度市・県民税申告書の写し、児童扶養手当を受給している方は児童扶養手当証書の写し

※申請書、同意書は学校教育課、各小・中学校にあります。また、市ホームページにも掲載しています。

補助内容

区分	小学生	中学生	条件
新入学児童生徒学用品費等	54,060円	60,000円	1年生で、その年度の4月1日現在認定されていること又は新入学予定者で、入学前に認定されていること
学用品費	11,630円	22,730円	全学年
通学用品費	2,270円	2,270円	1年生以外の学年
校外活動費 (宿泊を伴わないもの)	1,600円以内	2,310円以内	遠足などに参加した場合の交通費・見学科(実費)
校外活動費 (宿泊を伴うもの)	3,690円以内	6,210円以内	林間学校など宿泊する校外活動に参加した場合の交通費・見学科(実費)
修学旅行費	かかった費用の一部		修学旅行に参加した場合
学校給食費	学校へ支払う給食費全額		
医療費	学校保健安全法で定められた病気の治療費の一部		

※この金額は、令和4年度の年間の金額です。その年度によって変わることがあります。※生活保護受給者は、修学旅行費・医療費のみの援助になります。※生活保護受給者以外の方の医療費については、こども医療費(又はひとり親家庭等医療費、重度心身障害者医療費)で受診してください。

令和
5年度

固定資産の縦覧・閲覧

土地・家屋価格等 縦覧帳簿の縦覧

土地・家屋価格等縦覧帳簿の縦覧は、固定資産税の納税者が、所有している土地・家屋の価格と、他の土地・家屋の価格を比べて適正かどうか、確認するための制度です。

市内に土地を所有している方は土地価格等縦覧帳簿の縦覧、家屋を所有している方は家屋価格等縦覧帳簿の縦覧ができます。
縦覧期間 4月3日(月)～5月31日(水) (土・日曜日、祝日を除く)

固定資産課税台帳の閲覧

納税義務者は、所有する土地・家屋について、固定資産課税台帳を閲覧し、課税内容を確認することができます。また、借地・借家人(土地や家屋について賃借権その他の使用又は収益を目的とする権利を有する方)は、借りている土地・家屋について価格等を確認することができます。

縦覧期間 4月3日(月)～(土・日曜日、祝日を除く)

《共通事項》

場所 課税課

持ち物 運転免許証等の本人確認書類、賃貸借契約書(右表※2参照)、売買契約書(右表※3参照)、委任状(土地・家屋の所有者から委任を受けた方も縦覧・閲覧ができます。その場合は、所有者が個人・法人いずれの場合も委任状が必要です)

☎ 課税課 (内線 264)

対象	縦覧	閲覧※1
納税者	○	○
納税者と同居の親族	○	○
相続人代表	○	○
納税管理人	○	○
借地・借家人	×	※2
令和5年1月2日以後の所有者	×	※3

※1 納税義務者は閲覧可能です。 ※2 賃貸借契約書が必要です。 ※3 売買契約書が必要です。



サンテさかど教室案内

☎280・7111



スタジオ9教室

対象	高校生以上
定員	各25名(先着順) ※ZUMBAのみ20名(先着順)
費用	各5,280円
申込み	3月17日(金)8時15分～直接 窓口又は電話(電話は9時～)

内容	日(曜)	時間
リフレッシュ朝ヨガ	4月5日～5月31日 (5月3日除く) 毎週水曜日 全8回	9時～9時50分
コアコンディショニング		10時～10時50分
リラックスヨガ		11時～11時50分
骨盤ストレッチ	4月6日～6月1日 (5月4日除く) 毎週木曜日 全8回	9時30分～10時20分
骨盤エクササイズ		10時35分～11時25分
ZUMBA(ズンバ)		11時40分～12時30分
はじめてのピラティス	4月1日～6月3日 (4月29日、5月20日除く) 毎週土曜日 全8回	9時～9時50分
やさしいピラティス		10時～10時50分
ベーシックヨガ		11時～11時50分

3/26日 こどもフェスタ!

申込み
3月8日(水)～

内容	時間	定員	対象	費用
プレイサーカス (サーカス団の一員になっ て行う親子の運動プロ グラム)	9時30分～ 10時30分	20組 (先着順)	3～6歳 と保護者	1,650円
鉄棒・跳び箱教室 (幼児)	11時～ 12時10分	20名 (先着順)	幼児	1,100円
鉄棒・跳び箱教室 (小学生)	12時30分～ 13時40分	20名 (先着順)	小学生	1,100円

三大測定会 3/11(土) 10時～16時

(足型・骨チェック・体組成測定)

対象	費用
中学生以上	1測定 ▶ 500円
申込み	2測定 ▶ 1,000円
不要	3測定 ▶ 1,200円

◆新型コロナウイルス感染症対策を徹底して実施します。来場者が多い場合、入場制限を

注意事項

◆内容 昔の写真やこれまでに使用した物品等の展示

◆日時 3月18日(土)～20日(月)10時～15時

末広幼稚園一般公開

◆日時 主に2月～11月の毎週土曜日の午前中

◆内容 養蜂作業、イベント等各種事業の手伝い

◆対象 市内在住者

◆定員 5名(希望者多数の場合)



ミツバチボランティア募集

園教育総務課(内線564)



◆駐車場はありませんので、公共交通機関をご利用ください。◆室内履きと靴を入れる袋を持参してください。



◆説明会 4月15日(土)13時30分～

◆日時 4月15日(土)13時30分～

◆場所 環境学館いずみ

◆申込み 4月1日(土)までに直接窓口又は電話

◆環境学館いずみ ☎284・7115

◆合は抽せん

◆任期 3年間

◆費用 3千円程度(面布等の個人装備)

◆希望者は、説明会に参加してください。

『お出かけは マスク戸締り 火の用心』
3月1日(水)～7日(火)は春の全国火災予防運動週間

令和4年中における管内の火災

原因ワースト3

放火(疑い含む) 5件、たばこ4件、こんろ等3件

住宅防火 いのちを守る

10のポイント

- 4つの習慣
- ①寝たばこはしない、させない。
- ②ストーブの周りに燃えやすいものを置かない。
- ③こんろを使うときは火のそば

を離れない。
 ④コンセントはほこりを清掃し、
 不必要なプラグは抜く。

6つの対策

- ①ストーブやこんろ等は安全装置の付いた機器を使用する。
- ②住宅用火災警報器を定期的に点検し10年を目安に交換する。
- ③部屋を整理整頓し、寝具・衣類・カーテンは、防災品を使用する。
- ④火災を小さいうちに消すために、消火器等を設置し、使い

火の用心



「消防イメージキャラクター」
 さかぼう・つるぼう

- ⑤お年寄りや身体の不自由な人は、避難経路と避難方法を常に確保し、備えておく。
 - ⑥防火防災訓練への参加、戸別訪問などにより、地域ぐるみの防火対策を行う。
- 岡坂戸・鶴ヶ島消防組合消防本部
 部予防課 ☎281・3117

スマホで読もう！ 広報さかど



広報さかどを多くの方にお届けするため、電子広報紙配信アプリ「マチイロ」を導入しています。

利用方法

無料 ※通信料は利用者負担です。

1 下記二次元コードからアプリをインストール



2 お住まいの地域などを設定

マチイロの主な機能

- ◆いつでもどこでも閲覧できます。
- ◆興味のある分野を絞り、行政情報をプッシュ通知で知ることができます。
- ◆一度ダウンロードした広報紙は、通信せずに読むことができます。
- ◆自治体に関連したサービスやオリジナルコンテンツを配信します。

問合せ

広報広聴課 (内線 165)
 ご利用やシステムについては
 機ホープ ☎092・716・1480

明るい人権 「同和问题(部落差別)に対する意識」 vol. 37

令和2年3月に入間郡市同和対策協議会が発表した「人権に関する意識調査」の調査結果

Q あなたは、同和问题(部落差別)に関し、特に問題があると思うのはどのようなことですか？
 (複数回答)

結婚について周囲が反対する **51.4%**

就職・職場で不利な扱いをする **48.9%**

誤った偏見から交際を避ける **40.4%**

身元調査をする **38.7%**

私たち一人一人が、同和问题を正しく理解し、自分自身の問題として考え、差別を許さないという強い意志を持って行動することが大切です。

同和人権推進課 (内線233)

パソコンやスマートフォンから手続OK!
便利な「電子申請・届出サービス」

インターネットを利用して、24時間365日、申請・届出をすることが出来るサービスです。窓口で手続を行う手間を軽減することができます。

- ◆情報公開請求
- ◆各種検診申込み
- ◆各種アンケート

情報を受信する際は、通信経路の暗号化を行い、不正アクセスの排除・データ改ざん防止・ウイルス対策等、強固なセキュリティ対策をとっていますので安心して利用できます。

※市ホームページ又は左記の二次元コードからアクセスできます。



手続例
 ◇犬の新規登録・狂犬病予防注

同情報政策課 (内線172)

INFORMATION

暮らしに役立つ情報

日時	場所
内容	対象
定員	費用
持ち物	申込み
問合せ	

お知らせ



愛のプレゼント

庶務課 (内線214)

◇入西地域交流センターへ 手指消毒用アルコール噴霧器1台ふれあいダンス村

ご寄附をいただき、ありがとうございます。 (敬称略)

軽自動車・原付バイク等の
廃車・譲渡手続の確認

軽自動車税(種別割)は、毎年4月1日に軽自動車や原付バイク等を所有している方に課されます。

軽自動車等を廃車、譲渡する方(廃車や名義変更の手続をしていない方)は、3月中に手続をしてください。

また、引取り業者などに廃車の依頼をした場合には、手続が完了していることを必ず確認してください。

※4月2日以降に廃車手続をした場合は、その年度の軽自動車税(種別割)が課されます。

【手続窓口】①原動機付自転車(125cc以下)、小型特殊自動車Ⅱ課税課(内線

274) ②軽自動車(四輪)Ⅱ軽自動車検査協会埼玉事務所所沢支所 ☎050・3816・3111 ③軽二輪・小型自動二輪(125ccを超える二輪)Ⅱ埼玉運輸支局所沢自動車検査登録事務所 ☎050・5540・2029

老人福祉センター臨時休館

高齢者福祉課 (内線432)

日 ①3月15日(水) ②3月16日(木) ③3月17日(金) ④3月18日(土) ⑤3月19日(日) ⑥3月20日(月) ⑦3月21日(火) ⑧3月22日(水) ⑨3月23日(木) ⑩3月24日(金) ⑪3月25日(土) ⑫3月26日(日) ⑬3月27日(月) ⑭3月28日(火) ⑮3月29日(水) ⑯3月30日(木) ⑰3月31日(金)

令和5年度スポーツ安全保険

スポーツ推進課 (内線595)

◇活動中の事故や賠償責任を負う事故等を補償。対スポーツ活動などを行う4名以上の団体。保険期間 4月1日～令和6年3月31日。申 3月1日(水) スポーツ安全協会ホームページ「スポーツあんネット」 問 (公財) スポーツ安全協会 ☎03・5510・0033

自衛官採用試験

募集種目 ①幹部候補生(一般) ②幹部候補生(歯科・薬剤科) ③一般曹候補生 ④自衛官候補生 応募資格 ①22歳以上26歳未満(大卒(見込含む)) ②20歳以上22歳未満(可、修士課程修了者等(見込含む)) ③28歳未満(可) ④専門大卒(見込含む) 20歳以上30歳未満(薬剤科は20歳以上28歳

未満) ⑤18歳以上33歳未満(32歳の方は、採用予定月の末日現在、33歳に達していない方) ⑥川越募集案内所に問合せ。試験日 ①4月22日(土)・23日(日)、6月24日(土) ②4月22日(土)、6月24日(土) ③5月19日(金)～28日(日) ④受付時にお知らせ。受付期間 ①②4月14日(金)まで(6月24日の試験は6月15日(木)まで) ③5月9日(火)まで ④通年。問 自衛隊埼玉地方協力本部ホームページ又は川越募集案内所 ☎224・0947

募集



製造品等展示コーナー

商工労政課 (内線345)

期間 4月3日～令和6年3月31日。場 市役所市民ホール。対 市内に事業所のある生産者・加工業者又はこれらの業者で組織する団体。対象品 市内で製造・加工等された製品の实物又は模型で縦、横、高さがおおむね40cm以内のもの。申込期限 3月17日(金) (応募多数の場合は抽せん)

不要になった鯉のぼり

商工労政課 (内線345)

4月中旬から約1か月間、季節の風物を楽しめるよう、坂戸駅北口の駐車場に鯉のぼりを飾る予定です。ご家庭で不要になった鯉のぼりが

催し



児童センターサロン

《共通事項》 時間 10時30分～11時30分。内親子のふれあい、保護者のコミュニケーション。ケージン。費無料。申不要。◇赤ちゃんサロン

対1歳未満の乳児と保護者。持ミルク、飲物、おむつ

場所	月日(曜)	電話番号
坂戸児童センター	3月10日(金)	283・4378
千代田児童センター	3月14日(火)	282・3099
大家児童センター	3月9日(木) 3月16日(木) 3月30日(木)	284・1425
三芳野児童センター	3月14日(火)	284・4813

◇にこちゃんサロン

対1～2歳未満の幼児と保護者。持飲物、おむつ

場所	月日(曜)	電話番号
大家児童センター	3月15日(水) 3月29日(水)	284・1425
三芳野児童センター	3月13日(月)	284・4813

広告



笑顔でつなぐ 躍動のまち、さかど

中央図書館各種催し

中央図書館 ☎281・6369

◇入西おはなし本棚

日 3月8日(水)10時30分～10時50分
場 入西つどいの広場(入西地域交流センター内) 内 絵本や紙芝居の読み聞かせ等 対 未就学児と保護者 申 不要 ※

◇大人のためのおはなし会

日 3月10日(金)10時～11時30分 内 昔話の語りなど 対 一般(幼児同伴不可) 定 30名(先着順) 語り手 おはなし山(図書館ボランティア) 申 3月8日(水)直接窓口又は電話 ※

◇おはなしはらっぱ

日 3月11日(土)・25日(土)各日①10時30分～11時②14時30分～15時 内 絵本や紙芝居の読み聞かせ等 対 3歳～小学校低学年 申 不要 ※

◇ちいさい子のおはなし会

日 3月16日(木)11時～11時20分 内 絵本や紙芝居の読み聞かせ等 対 0～2歳と保護者 定 15組程度(先着順) 申 3月9日(木)9時30分～直接窓口又は電話 ※

◇坂戸おはなし本棚

日 3月23日(木)10時30分～10時50分 場 坂戸つどいの広場 内 絵本や紙芝居の読み聞かせ等 対 未就学児と保護者 申 不要 ※

◇映画鑑賞会

日 3月19日(日)①10時～②14時(各95分) 内 ハルをさがして(3・11東日本大震災関連作品) 対 中学生以上 定 各20名(先着順) 申 3月9日(木)9

時30分～直接窓口又は電話 ※

◇春休みお楽しみ会♪人形劇♪

日 3月26日(日)10時30分～11時30分 対 3歳～小学校低学年と保護者 定 15組(先着順) 出演 劇団オッペ 申 3月9日(木)9時30分～直接窓口又は電話 ※

※《共通事項》 費 無料

音楽のつどい♪春の息吹を感じながら音楽を楽しみませんか♪

中央公民館 ☎281・1567

日 3月23日(木)10時～12時 対 市内在住・在勤者 定 100名程度(先着順) 費 無料 出演 坂戸マンドリン・ギタークラブ、むつき琴の会(大正琴)、家村順子氏(音楽療法士) 申 不要

文化施設オルモ各種催し

文化施設オルモ ☎282・2511

◇オルモクラフト倶楽部「マイ著作り体験」～世界にひとつだけの箸をつくらう!～

日 3月27日(月)10時～11時30分 対 5歳～小学生(保護者同伴可) 定 24名(先着順) 費 800円(材料費込) 講師 服部千明氏 主催 文化施設オルモ 申 3月8日(水)9時～同施設事務所へ電話

※汚れても良い服装で参加ください。◇懐かしの昭和歌謡を楽しむ 音楽鑑賞講座

日 4月7日(金)、5月8日(月)、6月12日(月)各日①11時～(開場10時30分)②14時～(開場13時30分) 内 昭和

歌謡コンサート 費 前売券2千円、当日券2千500円、障害のある方1千800円 ※全席指定 出演 歌声カルテット 主催 文化施設オルモ 申 3月8日(水)9時、同施設事務所又は文化会館ふれあ(☎282・0100) 窓口又は電話(電話受付は13時)～



子育て支援センター各種催し

子育て支援センター ☎288・2141

◇あそぼう会

日 3月14日(火)10時30分～11時30分 内 お話を楽しもう 対 市内在住の1歳～就学前の幼児と保護者 ※

◇たまひよサロン

日 3月22日(水)10時30分～11時30分 内 妊婦や赤ちゃんと一緒に遊んだり、お話をしながら楽しいひとときを過ごす 対 市内在住の妊婦と家族、1歳までの乳児と保護者 ※

◇おひさまタイム

日 3月27日(月)10時30分～11時30分 内 保育士とお子さんと一緒に遊びながら子育てについて話す 対 市内在住の1歳～就学前の幼児と保護者 ※

※《共通事項》 費 無料 申 3月8日(水)電話 定 5組程度(先着順)

教室・講座



学び直し 日本史講座
「鎌倉殿13人を振り返る」

文化施設オルモ ☎282・2511

日 4月15日・22日 毎回土曜日15時～16時30分 全2回 内 高校で学ぶ内容に、歴史の小話などを加えながら楽しく学ぶ 対 18歳以上 定 20名(先着順) 費 2千円 講師 岡部競氏 主催 文化施設オルモ 申 3月8日(水)9時～直接窓口又は電話

いずみ自然塾

環境学館いずみ ☎284・7115

日 原則毎月1回、土曜日又は日曜日 全12回 内 自然観察をメインに毎月テーマを変え、清流高麗川や城山の森、滝不動等の自然の魅力を探る 定 20名(先着順) 費 無料 申 3月10日(金)9時30分～直接窓口又は電話

はじめての手話体験講座

障害者福祉課(内線417)

日 3月23日(木)19時～21時 場 文化施設オルモ 内 あいさつや名前などの簡単な手話 対 市内在住・在勤・在学で初めて手話を学ぶ方 定 20名(先着順) 費 無料 講師 坂戸市聴覚障害者の会 申 3月20日(月)までに障害者福祉課窓口又は電話

広告



笑顔でつなぐ 躍動のまち、さかど

文化施設オルモ

☎282・2511

クラフト倶楽部			
内容	日(曜)	時間	費用
①美文字(初級クラス)	毎月第2・4木曜日 全24回	13時30分～16時30分	1,000円/回
②ティディバ	毎月第1・3金曜日 全24回	10時～12時	1,500円/回
③英語で学ぶ日本の文化	毎月第2・4火曜日 全19回	16時～17時	1,500円/回
④子ども向け書道・硬筆	毎月第2・4日曜日 全24回	10時～11時	1,500円/回

対①～③18歳以上④小・中学生 定①②④10名③20名(先着順)

いきいき倶楽部		
内容	日(曜)	時間
①シニアヨガ	毎月第2・4水曜日 全22回	10時30分～11時30分
②運動不足解消ヨガ	毎月第2・4月曜日 全20回	10時30分～11時30分
③英語とストレッチで作る健康な脳と体のシルバー生活	毎月第2・4火曜日 全19回	10時30分～11時30分

対①③60歳以上②18歳以上 定各10名(先着順)
費1,500円/回

《共通事項》

申3月8日(水)9時～直接窓口又は電話

いきいき健康教室

市民総合運動公園 ☎284・1771

日3月16日・30日 毎回木曜日10時30分～11時30分 内体と脳を使って楽しく健康寿命をのばそう 対18歳以上 定15名(先着順) 費1回650円(当日集金) 持室内シューズ、飲料、タオル 申3月9日(木) 直接窓口又は電話

ナチュラルガーデン講座

環境政策課(内線386)

日4月4日、5月16日、6月20日、9月5日、10月17日、12月5日 毎回火曜日10時～12時30分(座学は1時間程度)全6回 場高麗川コミュニティパーク、コミュニティガーデン内 多年草を上手に使った管理がラクで美

しいナチュラルガーデンづくりと花壇のデザイン等の座学と実習 定10名(先着順) 費3千円 講師 木村智子氏(コミュニティガーデンコーディネーター) ほか 共催 NPO 法人 ゆめきらりこまがわ 申3月13日(月)～24日(金)に 環境政策課窓口又は電話

出かけませんか



女子栄養大学香友会 市民講座(講義) 「さくし活用術 おいしく食べるコツ」

日3月23日(木)10時～11時30分 場香友会館 定25名(先着順) 費1千円 申同 大学香友会事務局 ☎288・0345 窓口又は電話

環境学館いずみ4月の講座

日(曜)	時間	内容	対象	定員	参加費
4(火)	10時～11時	生ゴミたい肥作り(会場: 大家公民館) ふわふわ土づくり、生ゴミたい肥づくり生活をはじめませんか。	一般	10名	50円
9(日)	10時～11時	パックdeセッケン 学校給食の廃食油を使用し、環境に優しいリサイクル固形石けんを牛乳パックで作ります。	一般	15名	無料
16(日)	10時～11時	えひめAI-2を作ろう～自宅からはじめる環境浄化～環境浄化微生物をつくり、暮らしの中で活用し環境を改善します!	一般	10名	無料
23(日)	10時～12時	自然観察教室～春の昆虫ウォッチング～高麗川の河川敷で春の植物や昆虫を探してみよう。	※	20名	無料

※小学4～6年生

各講座の持ち物は、受付時にお伝えします。

申3月10日(金)9時30分～環境学館いずみ(☎284・7115)へ

仲間になりませんか

ベートーヴェン「第九交響曲」合唱団員

日 毎週日曜日16時15分～18時30分 場

「坂戸双葉山首会 春の山野草展」

期間 4月1日(土)～2日(日)9時30分～16時(最終日は15時まで) 場 中央公民館 費 無料 問 森川 ☎090・5347・0407

明海大学公開講座「健康長寿はお口から」 今日からできるお口の老化予防

日3月11日(土)10時～12時 場 同大学坂戸キャンパス 費 無料 申 同大学ホームページ申込みフォーム 問 同大学総務部 歯学部庶務課 高山 ☎279・2707

レインボー情報

越生町菅樹木葬墓苑「五大尊花木墓苑」 現地見学会

日3月19日、4月16日、5月21日、6月18日 毎回日曜日10時～15時 場 越生町菅樹木葬墓苑「五大尊花木墓苑」(越生町黒岩336) 問 越生町役場まちづくり整備課 ☎292・3121

坂戸走友会(ランニングクラブ)

日 毎月第3日曜日9時～13時 費 年3千円 問 小林 ☎090・8728・8131

大家公民館 対 中学生以上 費 月3千円(高校生以下1千円) 問 坂戸第九を歌う会中村 ☎090・1838・5043

広告



笑顔でつなぐ 躍動のまち、さかど

一緒に遊んで、一緒に鍛える 1月7日 土

父子チャレンジアカデミー

NPO法人幼児教育従事者研究開発機構が主催する催しが市民総合運動公園で開催され、約300名の親子が参加しました。

女子100・200m日本記録保持者の福島千里さんと男子100m日本記録保持者の山縣亮太さんが先生として登場しました。

家庭でもできる運動遊びで体を温めた後、走りの実践指導が行われました。憧れの選手と過ごし、参加した皆さんの貴重な思い出となりました。



▲ 子どもたちと一緒に走る福島さん（前列中央）

多文化共生を目指して 1月18日 水

高校生と留学生の交流会

坂戸西高校と東亜国際外語学院との交流会が開催されました。交流会では、普段の生活や夢・目標を語り合い、高校生たちは母国での暮らしや留学の動機などを興味深く聴いていました。また、留学生たちは、電車の乗り方など日本での暮らしで困ったことを挙げたり、お互い有意義に情報交換をしていました。



上手く回せるかな？ 1月21日 土

お正月あそび

市民カメラマン 荘司和則さん撮影



坂戸児童センターでお正月あそびを開催しました。こま回しでは、いつもの遊びとは勝手が違うのか、多くの子が苦戦していましたが、何度も挑戦し上手く回せるようになりました。

年齢別に分かれたすごろくとかかるたでは熱戦を繰り広げ、昔ながらの遊びを楽しんでいました。

プロの極意を直伝 1月22日 日

プロに学ぶ料理教室

市民カメラマン 平山一男さん撮影



勤労女性センターで、プロに学ぶ料理教室を開催し、小学4～6年生12名が参加しました。

食を通じた健康づくり応援店の店主から、美味しいチャーハンや野菜スープの作り方のコツを学びました。参加者同士で楽しみながら、協力し合い、自分たちで作上げた料理を食べて、皆さん大満足の笑顔でした。



子ども食堂等へ寄附を受けて

1月24日 火

感謝状贈呈式

市内子ども食堂等へ食料品の寄附をしたことに対し、(株)明治坂戸工場の島川工場長（前列中央右）、(株)埼玉りそな銀行坂戸支店の福沢支店長（前列中央左）を招き、市長より感謝状が贈呈されました。

式には子ども食堂等を運営する4団体の代表者が参加し、和やかな雰囲気で行われました。

おしゃれなワンポイントに

1月27日 金

フラワータッセル作り講座

市民カメラマン
中島光陽さん撮影



中央公民館で「コサージュにもなる！フラワータッセル作り講座」を開催しました。タッセルとはカーテンの留め具などに使われる、布の終わりに付けられる房飾りで、花やビーズを足すことで、結婚式等に付けられるアクセサリ「フラワータッセル」になります。

参加した皆さんは講師の田中美知子先生から丁寧に教えられ、個性あるかわいい作品を完成させました。

福はうち！鬼はそと！

1月31日 火

豆まき会



大家児童センターで豆まき会を開催しました。

人形劇団すえひろぼんぼりこりんによる素敵な人形劇が行われ、子どもたちは夢中で劇を楽しんでいました。

劇が終わったら、鬼のお面をつけたさかろんと豆まきで大はしゃぎ。子どもたちはさかろんの周りを囲んで、口などに入らないよう小袋にまとめられた豆を元気にまいていました。

仲間たちと走る

2月12日 日

第34回高麗川ふるさと駅伝大会

北坂戸地区の冬の風物詩となっている高麗川ふるさと駅伝大会が3年ぶりに行われ、28チームの選手と招待チームの城西大学駅伝部の選手が清流高麗川沿いのコースを力走しました。

当日は天候に恵まれ、1人で全区間を走る城西大学駅伝部の選手と参加選手による激しいデッドヒートなどもあり、見所満載の大会となりました。



市民カメラマン
荘司和則さん撮影

3月の健康

Health Center Information

市民の健康づくりをお手伝いするため、保健師・栄養士が相談に応じています。気軽にご利用ください。

市民健康センター

TEL 284・1621

FAX 284・3939

⚠ 市民健康センターにお越しの際は、自宅で検温を行い、発熱や風邪等の症状がある方は来所をお控えください。

不安や悩みを抱えて、 ひとりで耐えていませんか？

つらいことや心配ごとを抱えていると、ストレスによりさまざまな症状が現れることがあります。

こんなサインに要注意

- 気分が落ち込む
- 趣味を楽しめなくなった
- 飲酒量が増えた
- 体がだるい、疲れやすい
- 頭痛や吐き気などの不調が続く
- 死にたい、消えたいと思う



チェックが多い人ほど要注意。こころのSOSかもしれません。大切なのは、今以上の悪化を防ぐために早めに気づいて休むことです。気になる症状があれば、早めに専門機関へ相談しましょう。

3月は、自殺対策強化月間です

自殺対策基本法では、月別自殺者数の多い3月を「自殺対策強化月間」と定めています。本市でも、「誰も自殺に追い込まれることのない社会」の実現に向け様々な啓発活動等を実施しています。市では、強化月間中、坂戸駅南北自由通路、市役所市民ホールにパネル等を展示しています。

—— こころの体温計で簡単メンタルヘルスチェック！ ——
スマートフォンやパソコンから、ストレス状態や落ち込み度を確認でき、相談機関も表示されます。右記二次元コードからアクセスしてください。



「さかろんの予防接種ナビ」をご活用ください！

乳幼児期の複雑な予防接種のスケジュール管理や医療機関検索に役立つ、坂戸市子育て応援アプリ「さかろんの予防接種ナビ」をご活用ください。



3月の乳幼児健診・10か月児健康相談会

内容	対象者	日(曜)
3か月児健診	令和4年12月1日～ 12月31日生まれ	15日(水)・23日(木)
1歳6か月児健診	令和3年7月5日～ 8月9日生まれ	7日(火)・13日(月)
2歳児歯科健診	令和2年12月19日～ 令和3年2月1日生まれ	2日(木)・9日(木)
3歳児健診	令和元年8月9日～ 8月31日生まれ	1日(水)・6日(月)
10か月児健康相談会	令和4年6月1日～ 6月30日生まれ	17日(金)

休日・夜間の救急医療機関

日	医療機関名(診療科目)
日曜日、 祝日、 年末年始 (12月29日～ 1月3日)	坂戸鶴ヶ島医師会立休日急患診療所(内科・小児科) 受診される方は予約専用電話又はインターネット予約が必要です。 予約専用☎050・5840・1156(診療日の6時～) 診療時間：9時～12時、14時～17時、 18時～21時 ☎289・1199 坂戸市石井2327-5
全日 (24時間)	坂戸中央病院 ☎283・0019 関越病院 ☎285・3161 埼玉医科大学病院 ☎276・1465(小児救急医療も対応)
下記の医療機関は、眼科の在宅当番医で、9時～17時まで診療しています。	
3月12日(日)	アイクリニック佐藤医院 ☎279・0888



広告



笑顔でつなぐ 躍動のまち、さかど

相談名・相談内容	日程・曜日	時間	会場	問合せ
法律(弁護士)☎…金銭・不動産トラブル、夫婦・親子・相続等の法律問題	7日(金)・13日(木) 19日(水)・25日(火)	10:00～16:00	市役所	市民生活課 (内線 314)
法律(司法書士)☎…多重債務・離婚・相続・成年後見等の手続	4日(火)	10:00～12:00		
相続・登記(司法書士)☎…相続手続、土地建物の登記手続(贈与・売買等)		13:00～15:00		
行政書士☎…遺言書・契約書・離婚・相続手続等	11日(火)	10:00～12:00		
行政(なんでも) …行政機関に対する意見・苦情等	18日(火)	13:00～16:00		
不動産(宅地建物取引士)☎…土地・建物の売買や賃借トラブル等※借主のみ	27日(木)			
不動産(不動産鑑定士)☎…土地・建物の適正価格算定、不動産の有効活用等	14日(金) ※予約の締め切りは、12日(水)17時	10:00～12:00		
消費生活 …契約やサービスに関するトラブル等	毎週月～金	10:00～15:30		坂戸市消費生活センター (内線 188)
女性☎…女性の様々な悩み、夫や恋人からの暴力、LGBTQ等	3日(月)・17日(月)	13:00～17:00	坂戸市勤労女性センター	坂戸市勤労女性センター (内線372)※電話相談有り
人権 …プライバシー、様々な差別(障害のある人、女性等)、同和問題、家庭・相隣関係等	10日(月) 毎週月～金	9:00～16:00 8:30～17:15	市役所 さいたま地方法務局川越支局 (川越市豊田本1-19-8)	人権推進課 (内線 233)
税務 …相続・贈与・マイホーム取得等に関わる税のしくみ	20日(木)	10:00～15:00	市役所	課税課 (内線 274)
内職 …内職を希望する市民を対象にした相談及び紹介	毎週火・金	10:00～16:00	坂戸市内職相談室 (商工労政課内)	坂戸市内職相談室 ☎284・5872
職業 …求人情報の提供及び相談員による職業相談・紹介	毎週月～金	10:00～17:00	坂戸市ふるさとハローワーク (市役所内)	坂戸市ふるさとハローワーク ☎284・0038
福祉総合 …福祉に関する総合相談	毎週月～金	8:30～17:15	坂戸市自立生活サポートセンター (市役所内)	坂戸市自立生活サポートセンター (内線 507)
生活困窮者自立支援 …生活困窮者の自立に向けた相談	毎週月～金	8:30～17:15	坂戸市自立生活サポートセンター (市役所内)	坂戸市自立生活サポートセンター ☎283・1112
家庭児童 …子どものしつけ・性格・ことばの遅れ等、子どもの育児上の悩み	毎週月～金	9:00～17:00	家庭児童相談室 (こども支援課内)	こども支援課 (内線 484)
子育て支援利用 …保育園・幼稚園等の施設や、地域の子育て支援事業の利用の案内・相談	毎週月～金	9:00～16:00	子ども・子育て支援相談室 (こども支援課内)	こども支援課 (内線 490)
母子・父子自立支援 …経済的な自立に向けた就業及び生活面の相談	毎週火・木(その他の曜日も電話等で随時予約受付)	9:00～16:00	子ども・子育て支援相談室 (こども支援課内)	こども支援課 (内線 429)
子育て …就学前の乳幼児に関する子育ての不安・心配・悩み	毎週月～金	9:00～12:00	坂戸市子育て支援センター	坂戸市子育て支援センター ☎288・2141 ※面談は予約制
教育 …小・中学生の生活や学習、性格、行動、心や体に関する相談	毎週月～金	9:00～16:30	坂戸市立教育センター	坂戸市立教育センター ☎283・7301 ☎289・9661
心配ごと…悩みの解決に向けた助言や情報提供等	4日(火)	9:00～12:00	東坂戸団地公園集会所	坂戸市社会福祉協議会 ☎283・1597
	10日(月)		大家公民館	
	12日(水)		坂戸市福祉センター	
	18日(火)		西坂戸自治会館	
	20日(木)		文化施設オルモ	
28日(金)	入西地域交流センター			
マンション管理☎…分譲マンションの維持・管理に関する相談等	20日(木)	10:00～12:00	市役所	住宅政策課 (内線 543)
住まいのリフォーム …困りごとや修理、リフォームに関するアドバイス		13:00～16:00		

広告



笑顔でつなぐ 躍動のまち、さかど

ヤクシヨ

市役所職場紹介

市民サービスを支えるシステムの要

総合政策部 情報政策課 / 2F 内線 175



導入しているシステムごとに定期的な打ち合わせを行っています。

DX推進業務

窓口の待ち時間を削減できるよう、AI(人工知能)やプログラミングによる業務の自動化を行い、デジタル化の推進を図っています。また、市が保有する統計データのオープン化などに取り組んでいます。

システム管理業務

パソコンやプリンタ等の調達から、ネットワークの運用・管理まで幅広くサポートを行っています。また、業務の効率化、窓口事務の簡素化を実現するため、担当部署との調整を行っています。



情報セキュリティ対策

個人情報を守るため、情報セキュリティに関する基準を策定しています。さらに、個人情報の漏えいやウイルス等の侵入を防ぐため、セキュリティに関する情報収集や対策を講じています。

ひとくちメモ 職員向け研修などを通して、職員のスキルの向上に貢献できるよう努めています。



職員が快適に作業できるように
市役所のパソコンやシステムを管理しています。職員が効率的に業務を遂行でき、かつトラブルを未然に防げるよう、緊張感を持って業務に取り組んでいます。今までの経験や知識を活かして問題を解決できたときにやりがいを感じます。
担当1年目 システム管理係 **三田**主事補



Daily Schedule

- 08:30 始業、システムの稼働確認
- 09:00 職員からの問合せ対応
- 10:00 自動化プログラムの作成
- 13:00 システム導入事業者とのオンライン会議
- 15:00 パソコン等設定変更
- 17:15 終業

BOOKS

オススメ 図書案内

※図書館流通センター「新刊全点案内」より引用
中央図書館 ☎281・6369



「めんはすごい!」シェフが先生!小学生から使える、子どものためのいろんなめんの料理本 柴田書店編 秋元さくらほか著 柴田書店
フレンチの秋元さくら、イタリアンの宮木康彦、和食の笠原将弘、中華の菟田欣也...4人のシェフが、子どもでも作れる、さまざまなめんを使った和・洋・中の料理を紹介する。多くの写真でわかりやすい、子どものための料理本。



「わたしたち、子どもの本の応援団」
実践に学ぶ読書支援 越高令子、山浦美幸、佐藤あけみ著 かもがわ出版
長年にわたり、子どもたち・大人たちの両方を見守り、子どもたちと本をつなげる活動をつづけてきた3人が、読み物を手渡すにはどうしたらいいのかを、体験を交えながら紹介する、読書支援の実践書。おすすめの本も多数紹介。

4 R

令和4年4月～令和5年1月分
ごみ・資源物排出量

22,925トン
前年同時期比 **542トン減**

4月からの「ごみ・資源物収集カレンダー」と、「資源とごみの分別マニュアル」を今月号(令和5年3月号)の広報さかどと一緒に配布しています。保存して、ご活用ください。

坂戸ごみ分別アプリを配信中
固廃棄物対策課(内線394)



人口と世帯数の動き

人口 99,710人(前月比-53人) 世帯数 47,514世帯(前月比+7世帯)
男性 49,808人 女性 49,902人 ※2月1日現在の人口です