

広報さかど

Sakado

2

2023
No.1251



福はうち

鬼はそと



今月の内容

**市・県民税申告・確定申告、民生委員・児童委員の紹介、
コンビニ交付の証明書手数料10円、市民塾受講生募集**

お断り

新型コロナウイルスの影響で、紙面に掲載したイベント等は、
中止又は内容が変更になる場合があります。

最新情報は市ホームページ
をご覧ください。



市内会場での

簡易な

市・県民税申告、確定申告受付

新型コロナウイルスの感染拡大を避けるため、

ご自宅からの申告をお願いします 問 課税課(内線275~279)



ご自宅からの申告方法



確定申告

- 1 スマホやパソコンで「確定申告書等作成コーナー」から作成してください。
- 2 マイナンバーカード又はID・パスワードある方 → e-Taxで送信
ない方 → 印刷して税務署へ郵送



確定申告書等作成コーナー



e-Taxの案内



入力方法動画



市・県民税申告

課税課に郵送

令和4年度の申告実績と課税状況をもとに、1月下旬に発送しています。手引に従い作成し、同封の返信用封筒をご利用ください。



申告会場に来場される方



マスク着用

申告者のみで来場をお願いします。



防寒対策

混雑状況により入場制限を行う場合があります。



混雑状況により、当日の受付ができない場合があります。



会場で検温を実施し、37.5度以上の方の入場はお断りします。



受付対象者

令和5年1月1日現在坂戸市にお住まいで、令和4年中に
給与・公的年金等・営業・農業・不動産収入があった方

市内会場で受付できない申告

次の場合は、税務署で申告をお願いします。

- ◆ 国外在住の親族を扶養とする申告
- ◆ 土地や建物の売買に伴う譲渡所得の申告
- ◆ 青色申告
- ◆ 株式等の譲渡所得、先物取引の申告
- ◆ 配当所得の申告
- ◆ 雑損失の申告
- ◆ 総合課税の譲渡所得の申告
- ◆ 住宅借入金等特別控除ほか住宅関係の申告
- ◆ 令和3年分以前の申告

詳しくは ▶ 川越税務署 ☎235・9411



市内会場の申告に必要なもの

- 1 利用者識別番号が分かる書類 (取得済みの方のみ) ※令和2年以降、市の会場で確定申告をした方は取得済みです。
- 2 収入が分かる書類
 - 給与、年金、報酬等の収入があった方…源泉徴収票、支払調書
 - 営業・農業・不動産収入があった方…収支内訳書
- 3 各控除を受けるために必要な書類
 - 令和4年中に支払った国民健康保険税(料)、後期高齢者医療保険料、介護保険料、任意継続保険料及び国民年金保険料の控除証明書又は領収書
 - 生命保険料・地震保険料の控除証明書
 - 寄附金の証明書又は領収書
 - 本人又は被扶養者の障害者手帳、本人の学生証等
 - 医療費控除の明細書
- 4 筆記用具
- 5 予定納税をした方は、その額が分かる資料
- 6 申告者本人のマイナンバーカード(通知カード+顔写真付きの身分証明書でも可)

収支内訳書や医療費控除の明細書は、必ず事前に作成してから来場してください。

申告が必要かフローチャートで確認

この申告は令和4年1月～12月の生活状況に基づき行うものです

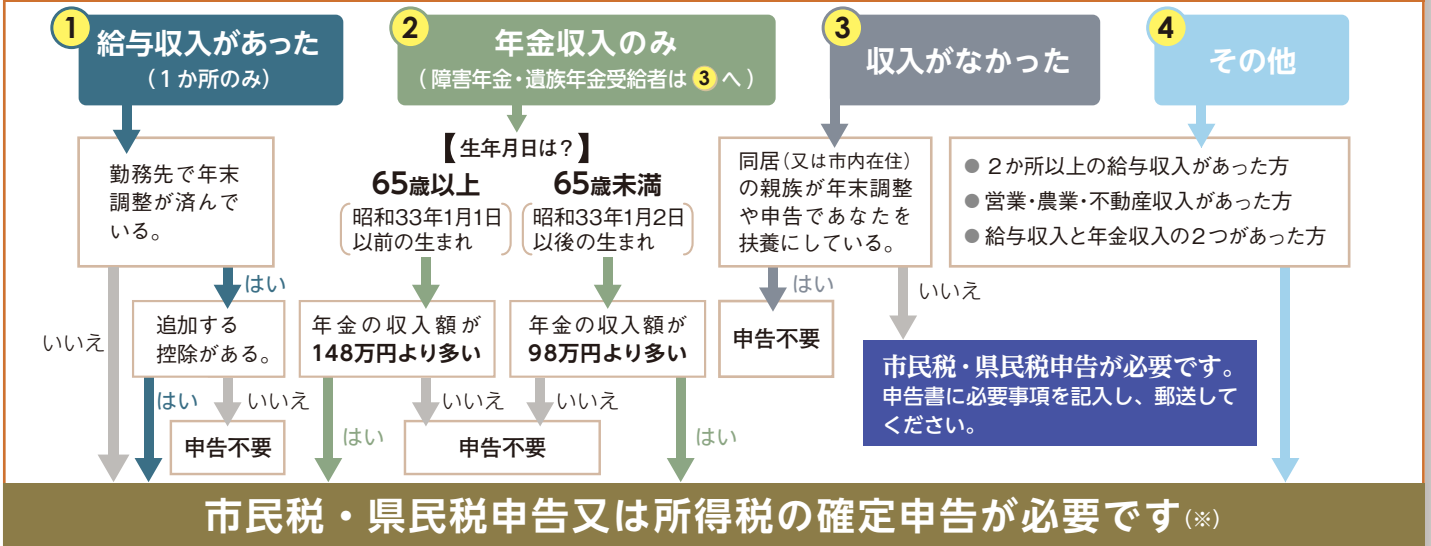

「申告が必要(※)」に該当した方でも、以下の**全てに当てはまる場合は、市民税・県民税又は所得税の申告は不要です。**

- ① 前年中の収入が公的年金のみである。② 公的年金の収入が400万円以下である。③ 令和4年中に支払った国民健康保険税(料)、後期高齢者医療保険料及び介護保険料の全額が公的年金から引かれている。④ 源泉徴収票に記載された控除内容のほかに追加する控除(配偶者、扶養、ひとり親、寡婦、障害者、医療費、生命保険料等)がない。

申告受付日程表

混雑緩和のため全ての対象地域で午前・午後の受付を指定しています。
 ※城山公民館、三芳野公民館は駐車場が狭いため、なるべく徒歩・自転車等でお越しください。
 ※各会場への電話による問合せはご遠慮ください。また、各会場のコピー機は使用できません。

各公民館

月日	曜	受付会場	対象地域・受付時間	
			9時～11時30分(開場8時30分)	13時～15時
2月13日	月	城山公民館*	西坂戸2丁目	西坂戸1・3丁目
2月14日	火		多和目、西坂戸4丁目	けやき台、西坂戸5丁目
2月15日	水	大家公民館	森戸、萱方、欠ノ上	四日市場、厚川、成願寺
2月16日	木		鶴舞1・2丁目	鶴舞3・4丁目
2月17日	金	入西地域交流センター	新堀、小山、にっさい花みず木1～3丁目	にっさい花みず木4・5丁目、金田、新ヶ谷、沢木、東和田、戸口
2月19日	日		地域指定なし(午前中は混雑する可能性があります)	
2月20日	月		にっさい花みず木6～8丁目、堀込、善能寺、竹之内、長岡、塚崎	北浅羽、今西、中里、北峰、北大塚、西インター1・2丁目
2月21日	火	三芳野公民館*	小沼、青木、東坂戸1丁目	東坂戸2丁目
2月22日	水		紺屋、横沼	中小坂
2月24日	金	勝呂公民館	石井(午前中は混雑する可能性があります)	石井
2月26日	日		地域指定なし(午前中は混雑する可能性があります)	
2月27日	月		戸宮、片柳、片柳新田	赤尾、島田、塚越、栄

文化会館ふれあ

月日	曜	受付会場	対象地域・受付時間	
			9時15分～11時30分(開場8時45分)	13時～15時
2月28日	火	文化会館ふれあ(第1・2会議室)	花影町、千代田1・2丁目、浅羽	千代田3～5丁目、浅羽野1～3丁目
3月1日	水			末広町、関間1・4丁目
3月2日	木		元町、柳町、八幡1・2丁目	
3月3日	金			伊豆の山町、山田町、坂戸
3月6日	月		三光町、中富町、薬師町	
3月7日	火			上記の日程で申告会場に来られない方(地域指定なし)
3月8日	水			
3月9日	木			
3月10日	金			
3月13日	月			
3月14日	火			
3月15日	水			

所得控除の対象

一定の要件に当てはまる場合は、
税額が下がります。



国民健康保険税・介護保険料・後期高齢者医療保険料

① 年金から保険料等を差し引かれた場合(特別徴収)

■ 所得控除の対象は、令和4年1月1日から12月31日の1年間に年金から差し引かれた国民健康保険税・介護保険料・後期高齢者医療保険料で、日本年金機構等から送付される年金の源泉徴収票に記載されています。

※令和4年度分の保険料(税)決定通知書兼特別 ※特別徴収による納付の場合、年金受給者本人にのみ社会保険料控除が徴収開始通知書に記載された額とは異なります。 適用されます。年金受給者本人以外が控除の申告をすることはできません。

❗ 遺族年金、障害年金から当該保険料等が特別徴収されている方は、各担当課で納付状況が確認できる書類を発行しますので、申し出てください。

② 納付書や口座振替で納めた場合(普通徴収)

■ 令和4年中に納めた保険料等は、1月末から2月中旬に発送される令和4年分保険税(料)納付済額のお知らせをご確認ください。

問合せ

国民健康保険税 納税課(内線253・254)

介護保険料

高齢者福祉課(内線469・494・634)

後期高齢者医療保険料 健康保険課(内線435・439)



介護サービス利用料(医療費控除)

	対象となるサービス	対象となる金額
施設	指定介護老人福祉施設(特別養護老人ホーム) 指定地域密着型介護老人福祉施設	施設サービス費の自己負担額(1割~3割)と食費・居住費に係る自己負担額の合計額の1/2
	介護老人保健施設 指定介護療養型医療施設 介護医療院	施設サービス費の自己負担額(1割~3割)と食費・居住費に係る自己負担額の合計額
居宅	医療系サービス ①訪問看護 ②訪問リハビリテーション ③介護予防訪問看護 ④介護予防訪問リハビリテーションなど	居宅サービス費の自己負担額と食費・滞在費に係る自己負担額 ●保険給付の支給限度額超過分の自己負担額も控除の対象となります。
	福祉系サービス ①訪問介護※ ②通所介護 ③地域密着型通所介護 ④小規模多機能型居宅介護 ⑤短期入所生活介護 ⑥定期巡回・随時対応型訪問介護看護 ⑦地域支援事業の訪問型サービス※ ⑧地域支援事業の通所型サービス※ など ※生活援助中心型を除く	居宅サービス費の自己負担額(1割~3割) ●居宅サービス計画(ケアプラン)に位置付けられ、上記の医療系サービスと一緒に利用していることが前提です。 ●保険給付の支給限度額超過分の自己負担額は対象となりません。

◆ サービス事業者が発行する領収書には、医療費控除の対象となる金額が記載されることとなっていますので、ご確認ください。

◆ 医療費控除の申告には、医療費控除の明細書・医療費通知の添付が必要です。また、高額介護サービス費や補助金など介護保険からの払い戻しや利用料の補てんがある場合は、支払った金額から補てんされる金額を差し引いて申告をします。

◆ おむつ代… 要介護認定を受けている方で、おむつ代の医療費控除を受けるのが2年目以降の場合は、主治医意見書でおむつ使用の必要性が認められれば、市の発行する書類の添付で医療費控除を受けることができます(発行に1週間程度かかります)。

☎ 高齢者福祉課(内線469・494・634)



障害者控除

障害者手帳の交付を受けていない方でも、65歳以上かつ要介護認定を有している方で、身体障害者、知的障害者と同等と認められる場合は、市が発行する障害者控除対象者認定書で障害者控除が受けられます。
☎ 高齢者福祉課(内線432・433)



国民年金保険料

全額が社会保険料控除の対象となります。社会保険料控除を受けるためには、日本年金機構から送付される「社会保険料(国民年金保険料)控除証明書」(又は領収証書)を必ず添付してください。

対象 令和4年 1/1 ~ 9/30 に
国民年金保険料を納付した方

控除証明書は令和4年10月下旬から11月上旬に送付済みです。

対象 令和4年 10/1 ~ 12/31 に
初めて国民年金保険料を納付した方

令和5年2月上旬に控除証明書が発送されます。

問合せ

ねんきん加入者ダイヤル 0570・003・004
050から始まる電話で 03・6630・2525
おかけになる場合

受付
時間

月~金曜日 8時30分~19時
第2土曜日 9時30分~16時
※土・日曜日、祝日(第2土曜日を除く)

まだ間に合います 新型コロナウイルス ワクチン接種



問 市民健康センター ☎ 284・1621

ワクチン接種は お済みですか？

新型コロナウイルスワクチン接種は、
3月末で終了する見込みです。(1月20日現在)
接種を希望する方はご注意ください。

オミクロン株対応ワクチンは、重症化予防効果に加え、感染予防や発症予防の効果も期待されていますので、早期の接種をお願いします。

オミクロン株 対応ワクチン

- モデルナ社2価ワクチン
 - ファイザー社2価ワクチン
- 12歳以上
※モデルナ社ワクチンも12歳以上の方が接種できるようになりました。

接種間隔

前回の接種から3か月後
※オミクロン株対応ワクチンは1人1回の接種です。

対象

1・2回目接種を終えた
12歳以上の方

予約方法

接種券付予約票を準備してください。



市予約システム



坂戸市新型コロナワクチン 接種コールセンター

0570・066・001 (ナビダイヤル)

受付時間 9時～17時



聴覚障害の方向け
FAX 284・3939

個別接種実施医療機関

受入体制		○：当該医療機関で接種を行った方		●：当該医療機関で接種を行った方及びかかりつけ患者		◎：誰でも可		△：かかりつけ患者優先					
電話		○：医療機関で電話受付		●：坂戸市コールセンターで電話受付		◎：どちらも受付可							
ネット		○：医療機関運用の予約システム		●：坂戸市運用の予約システム		◎：どちらも受付可							
地区	医療機関名	受入体制	受付方法 窓口 電話 ネット	予約電話番号	地区	医療機関名	受入体制	受付方法 窓口 電話 ネット	予約電話番号				
東部	小川医院	◎	○		—	北坂戸	原田内科クリニック	●	○	●	●	0570・066・001	
	若葉クリニック	●	○		283・1611		北坂戸クリニック	●		○		281・6480	
	東坂戸クリニック	●	○		—		松本内科・消化器クリニック	●		●	●	0570・066・001	
	早川医院	●	○		282・1186		あさひ整形外科・皮ふ科	●		●	●	0570・066・001	
	若葉病院	◎	○		283・3633		明海大学歯学部付属 明海大学病院	◎		●	●	0570・066・001	
	広瀬内科クリニック	○	○		283・3001		坂戸西診療所	●	○	○		289・5111	
	おがわこどもクリニック	◎	○	◎	●		282・3153	シャロームにつさい医院	◎		◎	●	280・7373
	坂戸中央クリニック	●		○			283・2151	脳神経外科ブレインピア坂戸西	○		○		288・7007
	菅野病院	◎	○	◎	◎		284・3025	伊利医院	●	○	○		281・0431
	田島内科小児科医院	◎		◎	●		281・6722	町野皮ふ科	◎		○	○	070・3195・2875
坂戸	やまだクリニック	◎		●	●	0570・066・001	花木水こどもクリニック	◎		○		080・5844・8732	
	大野耳鼻咽喉科クリニック	○		○		284・8734	かなざわクリニック	◎		●	●	0570・066・001	
	小林内科医院	◎	○	○		280・5700	井上医院	●	○	○		287・0056	
	吉松医院	◎	○	●	◎	0570・066・001	厚友クリニック	◎			○	—	
	根本整形外科医院	◎	○	○		281・0018	大西内科	△	○			—	
	渋谷こどもクリニック	◎	○	◎	●	284・1881	川野医院	◎			○	—	
	守屋医院	●	○	○		284・8586	相良胃腸科	△		○		285・6511	
	日の出内科クリニック	●	○	○		288・3717	たちかわ脳神経外科クリニック	○	○	○		279・1515	
	栄クリニック	●		○		227・6501	若葉こどもクリニック	◎		○		080・9861・6660	
	本町診療所	●	○	○		283・0020	たわらクリニック	◎	○			—	
北坂戸	南町クリニック	◎		●	●	0570・066・001	ヒロレディースクリニック	◎	○	○		272・0164	
	坂戸中央病院	◎			○	—	関越病院	◎	○	○		0570・061・160	
	Ai clinic	●	○	○		277・5225	鶴ヶ島池ノ台病院	◎			○	—	
	岸田クリニック	◎	○			—	高沢医院	△	○	○		286・0358	
	浅羽クリニック	◎	○	◎	●	284・1114	一本松クリニック	◎	○	●	●	0570・066・001	
	吉川クリニック	◎	○	◎	●	282・5002	鶴ヶ島在宅医療診療所	●		○		0570・02・5672*	
	丸山内科クリニック	◎			○	—	染井クリニック	◎		●	●	0570・066・001	
	坂戸内科医院	●	○	○		284・6001	関越クリニック	●	○	○		286・7770	
	松野記念クリニック	●		○		289・8889							

令和5年1月時点

* 鶴ヶ島在宅医療診療所の電話予約は鶴ヶ島市コールセンターで受付

最新の情報は、市ホームページをご覧になるか、坂戸市新型コロナワクチン接種コールセンター (☎0570・066・001) へお問合せください。

民生委員・児童委員、主任児童委員 名簿

民生委員・児童委員、主任児童委員は、昨年11月末日に任期満了となり、新たに12月1日付け(一部の委員は1月1日付け)で厚生労働大臣から下表の方々が委嘱されました。

☑ 福祉総務課(内線412)



民生委員・児童委員とは？

広く地域の実情に通じ、社会福祉の増進に熱意のある方が地域から選ばれ、地域に根ざした福祉活動を展開していきます。

主任児童委員とは？

児童福祉に関する事項を担当します。

民生委員の主な職務

1

住民の生活状態を把握し、援助を必要とする人に相談や助言を行います。

2

援助を必要とする人に福祉サービスについての情報提供などを行います。

3

関係行政機関に協力し、社会福祉事業や活動への支援、住民の福祉の増進活動を行います。

主任児童委員の職務

児童福祉関係機関と区域担当児童委員との連絡調整、区域担当児童委員の活動に対する援助・協力を行います。



※住所・電話番号や調整中地区の情報については、福祉総務課へお問合せください。

東 部 地 区 (三芳野・勝呂)

氏 名	担 当 区 域	氏 名	担 当 区 域
松永 嘉浦子	紺屋(ヴェルディール東坂戸、シャレル東坂戸除く)	池田 美信	石井(下石井、内袋、上宿、下宿)
後藤 喜代子	中小坂(上)の一部(中小坂中一、中二、中六)	(調整中)	石井(新町)
中島 敦子	中小坂(上)の一部(中小坂中三、中四、中五)	市川 和男	石井(元宿第1・第2)の一部、ひいらぎタウン
星原 和子	中小坂(下)	松下 友紀	石井(元宿第1)の一部
眞仁田 登	横沼	大利 まき子	石井(元宿第2、市営住宅)の一部
(調整中)	小沼	吉川 和美	石井(元宿第2)の一部
鈴木 勉	青木	根本 喜美代	島田、石井の一部、片柳の一部
稲元 生美	東坂戸2丁目38～44(県営)	(調整中)	赤尾
山口 優子	東坂戸1丁目20～2丁目11	矢澤 正義	塚越の一部(石井土地区画整理地内除く)
青木 繁	東坂戸1丁目1～9	(調整中)	塚越の一部(石井土地区画整理地内除く)
佐藤 恭一	東坂戸1丁目10～19	吉田 利夫	戸宮、塚越・栄の一部(石井土地区画整理地内)
井手 和夫	東坂戸2丁目12～21	桑原 真澄	主任児童委員
柴田 嘉隆	東坂戸2丁目27～37、51～53、ヴェルディール東坂戸、シャレル東坂戸	山田 真由美	主任児童委員

中 央 第 一 地 区 (坂戸)

氏 名	担 当 区 域	氏 名	担 当 区 域
赤沼 松尾	4区2(山田町)の一部、本町・日の出町・八幡の一部	島田 隆	柳町(北・第一住宅の一部含む)、柳町23～46
長谷川 信子	4区2(山田町)の一部、本町・仲町の一部	大畑 宏子	千代田1丁目1区
石田 好廣	清水町・鎌倉町・坂戸の一部、薬師町26～27	(調整中)	千代田1丁目2区
石川 祥子	八幡1丁目、柳町45の一部、千代田1丁目2の一部	(調整中)	千代田2丁目2区、3区
高橋 次男	八幡2丁目、山田町一部(気象庁住宅)、本町・清水町の一部	(調整中)	千代田2丁目1区、4区
中 葦 榮子	関間1丁目10の一部、12、14～15	田邊 京子	千代田3丁目9～22(21を除く)
菅井 智代子	関間1丁目1～9、10の一部、11、13、千代田1丁目2の一部	(調整中)	千代田3丁目1～8、21若葉駅前ハイツ
(調整中)	関間2丁目	左右田 文代	千代田4丁目1～6、8～14、栄の一部、千代田5丁目
芝田 恵子	関間3丁目	飯泉 利子	千代田4丁目7-13～19、7-26
岩佐 光枝	関間3丁目	吉田 和子	千代田4丁目7-1～12、7-31～34
山口 光章	関間4丁目の一部	岡田 百合子	千代田4丁目7-20～25、7-27～29、7-35
水野 和枝	関間4丁目の一部	前田 節子	千代田2丁目5区、谷頭自治会
吉岡 修二	関間3丁目12-53コンドミニウム坂戸	吉井 敏	石井2898-13若葉台マンション
井上 晴夫	柳町(南・第一住宅の一部)、フラワーフィル柳町自治会	手塚 素子	主任児童委員
荒川 博美	清水町・鎌倉町の一部(第一住宅の一部)	百合本 まり子	主任児童委員
水澤 百合子	清水町の一部(第一住宅の一部)		

中央第二地区(坂戸)

氏名	担当区域	氏名	担当区域
平 淳 子	1区1・2(日の出町の一部)	佐藤 敏 雄	8区の一部(浅羽の一部、浅羽野3丁目)
(調整中)	1区3(日の出町・三光町の一部)	(調整中)	花影町1～8、12、13
乳井 都 子	緑町(東)	田 淵 美津子	花影町9～11、21～27
齋藤 信 江	緑町(西)	小野 千代子	中富町1区
細野 春 子	南町3区(東)	小 林 昇	中富町2区
宮下 富 雄	南町2区(南)	田邊 きみ子	中富町3区
長友 幸 子	南町(北)	是 永 恵 子	中富町4区
(調整中)	2区1(日の出町8～9、本町4の一部)	伊 沢 維 洋	三光町1区
齊藤 美代子	2区2(日の出町11～15、17)	(調整中)	三光町2区(西)
(調整中)	3区(本町1～3、7～10、13～15、4・16・17)	(調整中)	三光町2区(東)
増田 桂 子	4区1(仲町1～2、本町18、他の一部)	小鹿野 輝 芳	泉町、泉町2丁目の一部
湯本 富 子	5区(仲町8～10、元町57～63、他)	本 田 茂 子	泉町東部、泉町2丁目の一部
中島 曜 子	6区1(元町1～12、52～56、65～70、他)	佐藤 和 恵	泉町1区・2区
中里 喜代子	6区2(元町13～17、22の一部)	逸見 紀 子	泉町3丁目の一部
石田 康 裕	6区3(元町18～21、薬師町28～33、34-1～12)	(調整中)	泉町3丁目の一部
(調整中)	7区(浅羽の一部)	永 島 美 樹	主任児童委員
野呂 直 子	8区の一部(浅羽野1、2丁目)、花影町28～31	村 田 千 鶴	主任児童委員

中央第三地区(坂戸)

氏名	担当区域	氏名	担当区域
堀 江 清	片柳(西・北・中の一部)	吉田 憲 博	上吉田
川口 美登里	片柳(東・中の一部)	渡部 志 郎	末広町13番地全域
山崎 茂 美	片柳(南)、鎌倉町・坂戸の一部	五 味 教	溝端町2～8、11～21
町田 幸 子	薬師町11～25	(調整中)	伊豆の山町11-14～11-26
(調整中)	薬師町1～7、8～9の戸建、10	山本 初 江	末広町12-9～12-18
(調整中)	薬師町8～9のアパート・マンション、35～37、他	石井 征 子	溝端町1
春日 美 子	芦山町1区の一部(4、7～9、22、25～28)	(調整中)	溝端町9-11～9-21
榎本 朱 未	芦山町1区の一部(3、5～6)、芦山町2区(10、17～21、29～33)	飯島 節 子	伊豆の山町11-1～11-13
関口 まゆみ	芦山町1区の一部(1～2)、芦山町3区(11～16)	遠藤 善 子	末広町12-1～12-8
竹本 芳 子	伊豆の山町6～9、12～17	(調整中)	伊豆の山町10-1～10-9
田部 清 美	伊豆の山町1～5、50～59	(調整中)	溝端町9-1～9-10
友田 洋 子	伊豆の山町18～32、60～62	前川 孝 子	伊豆の山町10-10～10-16
清野 恵理子	末広町14～20	江 森 桜 子	主任児童委員
中山 久美子	末広町1～11、21～22	松崎 ひとみ	主任児童委員

西部地区(入西・大家)

氏名	担当区域	氏名	担当区域
田中美枝	堀込、新堀	小谷野 協子	萱方、厚川の一部
平田 弘之	小山、竹之内、長岡	久保田 義則	四日市場
眞鍋 道晴	善能寺	田中 洋子	多和目、けやき台
小泉 隆	北浅羽、今西、金田、沢木	秋山 きみ江	西坂戸1丁目1～27
長岡 順子	東和田、新ヶ谷、戸口	中村 光 昭	西坂戸1丁目28～2丁目15
馬場 敏雄	中里、塚崎	鈴木 審 三	西坂戸2丁目16～3丁目19
河野 美智子	北峰	有 山 進	西坂戸3丁目20～4丁目9
安藤 千代子	北大塚	中村 久美子	西坂戸4丁目10～5丁目9
森本 庄二	にっさい花みず木3丁目	長 島 弘 行	西坂戸5丁目10～45
杉本 政弘	にっさい花みず木4丁目、7丁目	(調整中)	鶴舞1丁目、2丁目1～6
原田 佐和子	にっさい花みず木6丁目、5丁目の一部	隈川 優 子	鶴舞2丁目7～29
島田 美千代	にっさい花みず木5丁目	間野目 順子	鶴舞3丁目、4丁目1～6
酒井 京子	にっさい花みず木2丁目、3丁目の一部	田中 映 子	鶴舞4丁目7～26
小川 静江	森戸(上・中・下)	采原 啓 子	主任児童委員
古里 光重	森戸(加仁)	北川 靖 子	主任児童委員
須田 芳弘	森戸市場、欠ノ上、成願寺、厚川・萱方の一部(字川向)		

マイナンバーカードを使って

コンビニ交付の 坂戸市の証明書が

コンビニ等に設置の多機能端末機(マルチコピー機)から
各種証明書を取得する際の**手数料が10円**になります。

10円

実施期間

3/1 水 ~ 令和6年 **3/31** 日

利用時間

土・日曜日、祝日含む **6:30 ~ 23:00** ※保守点検日等を除く

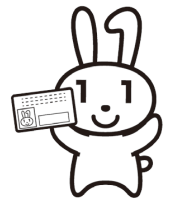

証明書の種類

住民票、記載事項証明書、印鑑登録証明書、
戸籍謄抄本^(※)、戸籍の附票^(※)、市・県民税課税(非課税)証明書

※戸籍謄抄本及び戸籍の附票は月曜日から金曜日の9時~17時(祝日を除く)のみ

利用できる方

マイナンバーカードをお持ちの方
(有効な利用者証明用電子証明書が搭載されているもの)

利用方法

多機能端末機(証明書交付等)にマイナンバーカードをセットし、画面の
指示に従い、利用者証明用電子証明書**暗証番号4桁**を入力してください。

※本籍地が坂戸市で、住民登録地が坂戸市外の方の戸籍謄抄本及び戸籍の附票の写しの
取得については、事前に利用登録が必要になります。市民課までお問合せください。



マイナポータル

マイナポータルからオンラインで 転出届を提出できます

全ての市区町村でマイナポータルを通じた、**転出届の提出**や転入
予定の市区町村への**来庁予定の連絡**(転入予約)が可能となります。



マイナポータルとは?

いつでもどこでも行政の
手続きができます

POINT
1

来庁が不要

サービス利用者は、転出元
の市区町村への来庁が原則
不要となります。

POINT
2

手続き漏れ等の防止

転入先の必要な手続きや持ち
物が確認でき、持ち物忘れ
を防止することができます。



転出届の提出をした後は、別
途、転入先市区町村の窓口で
転入届等の手続きが必要です。

対象者

- 1** 電子証明書が有効なマイナンバーカードをお持ちの方
- 2** 国内での引越しをする方 >>>>> **1****2**を満たす方



ご自身単身での引越しの他、ご自身
と同一世帯員、ご自身以外の世帯員
の方の引越しでも利用可能です。

市民塾受講生募集

市民の方が特技や技術を講師となって教える、
さかど市民塾の令和5年度受講生を募集します。

☎ 社会教育課(内線584)

申込み

1 市電子申請・届出サービス >>>>



締切

2月28日(火) (当日消印有効)

2 普通はがき 希望する講座番号、講座名、住所、氏名(ふりがな)、電話番号、年齢、性別を記入のうえ、
さかど市民塾事務局(社会教育課内〒350-0292 坂戸市千代田1-1-1)へ郵送



注意事項

- ① はがき1枚につき、1講座のみ(複数講座を希望する場合は、講座数分のはがきで応募してください)。
- ② 申込みが5名に満たない講座は実施しません(申込み多数の場合は抽せん)。
- ③ 詳しくは、さかど市民塾パンフレット(市役所、各公民館等で配布)又は市ホームページをご覧ください。

さかど市民塾講座一覧表

番号	講座名	回数	会場	①受講料 ②教材費	番号	講座名	回数	会場	①受講料 ②教材費
1	大正琴	全19回	入西地域交流センター	①7,600円 ②2,400円	21	配偶者とあなたを救う 死後事務委任	全1回	中央公民館	①500円 ②なし
2	初心者限定シニアのピアノ	全22回	入西地域交流センター	①13,200円 ②1,700円	22	遺言はこう書きます	全1回	中央公民館	①500円 ②なし
3	シニアのピアノ ちょっと上	全21回	入西地域交流センター	①12,600円 ②800円	23	大きく変わった相続のしくみ	全1回	中央公民館	①500円 ②なし
4	昭和の曲をカッコよく弾こう!	全20回	入西地域交流センター	①12,000円 ②800円	24	成年後見制度はどう使う	全1回	中央公民館	①500円 ②なし
5	初心者向けピアノで脳 トレ!「いきいきピアノ」	全20回	入西地域交流センター	①12,000円 ②2,000円	25	終活のススメ~相続や遺言、 成年後見制度について学びましょう~	全3回	城山公民館	①900円 ②100円
6	描くことが好きになる (基礎)	全20回	勤労女性センター	①20,000円 ②400円	26	思い立った今こそ自分史 作りを!!(1枚の写真をもとに)	全3回	入西地域交流センター	①2,400円 ②1,500円
7	もっと自分の絵を好き になる(経験者)	全20回	勤労女性センター	①20,000円 ②1,400円	27	すっきり暮らす片づけ会 3ヶ月で自宅をときめく空間に 変えませんか?	全4回	千代田公民館	①3,200円 ②300円
8	楽しく描こう! 水彩画教室	全22回	入西地域交流センター	①11,000円 ②2,000円	28	何故か上手いかわない、大切 な人との人間関係改善術	全3回	千代田公民館	①2,400円 ②600円
9	楽しむ仏像彫刻	全11回	勤労女性センター	①11,000円 ②1,000円	29	断ちたいのにやめられ ない。悪習慣改善術	全3回	千代田公民館	①2,400円 ②600円
10	60歳からのリラックスヨガ	全11回	入西地域交流センター	①3,300円 ②なし	30	生活や仕事に活かせる パワーポイント講座	全2回	入西地域交流センター	①1,000円 ②1,000円
11	呼吸を深める リフレッシュヨガ	全11回	入西地域交流センター	①3,300円 ②なし	31	大きな字で解り易くエクセル の基本を学びましょう! エクセル入門編!	全12回	勝呂公民館	①9,600円 ②なし
12	経験0からはじめる ゆるヨガ	全11回	勤労女性センター	①4,400円 ②なし	32	ExcelマクロからVBAへ! 操作の実践で手取り早く マスターしよう!	全14回	勝呂公民館	①11,200円 ②なし
13	50歳からはじめる やさしいヨガ	全11回	勤労女性センター	①4,400円 ②なし	33	Excel中級実践講座	全11回	入西地域交流センター	①6,600円 ②400円
14	手ごねパン ~楽しく、 おいしい手作りパン~	全10回	勤労女性センター	①7,000円 ②6,000円	34	「漢文入門」孟子から 学ぶ儒教的精神とは ~あなたは善人か・それとも?~	全5回	中央公民館	①2,500円 ②500円
15	洋裁で楽しもう!	全14回	浅羽野公民館	①14,000円 ②4,000円	35	漢詩入門「日本の漢詩を 味わう」~漢詩で読み解く 日本の歴史~	全5回	中央公民館	①2,500円 ②500円
16	気軽にビーズアクセサリー	全11回	勤労女性センター	①8,800円 ②12,200円	36	科学遊び教室「タッチして メロディーを鳴らそう」	全1回	中央公民館	①200円 ②なし
17	名作の英文を音読で 楽しむ(part 1)	全24回	勤労女性センター	①12,000円 ②2,400円	37	科学遊び教室「振ると光ファイ バーの先端から光が点滅 する装置を作ってみよう」	全1回	中央公民館	①200円 ②なし
18	やさしい英文で「赤毛の アン」をよむ(part 1)	全24回	勤労女性センター	①12,000円 ②2,400円	38	セルフリンパマッサージ で体質改善!!	全8回	勝呂公民館	①3,600円 ②400円
19	楽しい中国語(入門)	全20回	千代田公民館	①9,000円 ②1,800円	39	アロマとハーブで作る 『緑の薬箱』	全10回	勤労女性センター	①6,000円 ②11,000円
20	楽しい中国語(初級会話)	全20回	北坂戸公民館	①9,000円 ②1,000円					

市町村交通災害共済 会 員 募 集

☎交通対策課（内線318）

交通災害共済とは？

皆さんが会費を出しあい、交通事故によるけが等をしたとき、見舞金を支払う相互扶助制度です。国内の道路上で起きた自動車、バイク、自転車などの交通に伴う接触等の事故が対象です。

- ※歩行中の転倒事故等、対象とならないものもあります。
- ※事故の相手方の損害を補償するものではありません。
- ※自転車保険等とは異なります。



共済会費

年500円

見舞金

交通災害の程度に応じ、2万円から120万円(死亡時)を限度に支給します。

加入資格

- 市内に住民登録のある方
- 上記の住民の被扶養者で修学のために市内から転出している方

共済期間

4月1日(土)▶令和6年3月31日(日)

※途中加入の場合は、領収日の翌日から

受付場所

- 郵便局：受付中
- 交通対策課、各出張所：2月1日～受付開始

加入方法

郵便局、交通対策課、各出張所に設置している「令和5年度市町村交通災害共済加入申込書」を記入のうえ、会費を添えてお申込みください。

※今年度からチラシ及び申込書の折込みはありません。



市町村総合事務組合

広報モニター募集

☎広報広聴課（内線165）

広報さかど、市ホームページ、SNS等に意見や提案をする「広報モニター」を募集します。坂戸の魅力や行政情報をより伝わりやすくするため、あなたの感じたことを教えてください。

応募資格

本市に引き続き1年以上住所を有する18歳以上の方で、市の広報活動に興味をお持ちの方

活動内容

広報さかど等に対し、毎月(年12回)メールか郵送にてアンケート形式で回答

任期

4月1日～令和6年3月31日

謝金

1回につき1,000円

応募方法

応募要項を参照のうえ、所定の応募用紙に必要事項を記入し、広報広聴課(〒350-0292 坂戸市千代田1-1-1 ☎sakado14@city.sakado.lg.jp)窓口、郵送、メール又は電子申請

※応募要項及び応募用紙は広報広聴課、市政情報コーナー、各出張所・公民館にあります。また、市ホームページにも掲載しています。



募集人数 15名

応募者多数の場合は選考

募集締切 2/24(金)

電子申請こちら▶



公有地(宅地)を公売

申請期間 2月2日(木)～16日(木)
9時～16時(土・日曜日、祝日を除く)

申請方法 申請用紙に必要書類を添えて、直接窓口

※申請用紙等は施設管理課で配付する売払い案内書の中にあります。また、市ホームページにも掲載しています。



市ホームページ

シルバー人材センター会員を募集

シルバー人材センターでは、まだまだ働きたい、仲間づくりがしたい、地域に貢献したいなど、あなたの知識、経験、技能などを活かせます。

入会するには

市内在住で60歳以上の健康で働く意欲のある方なら誰でも入会できます。毎月1回入会案内説明会を行っています(要事前予約)。

詳しくは、シルバー人材セン

売却者の決定 予定価格以上の最も高い金額で入札した方

条件 自己が所有しかつ使用する住宅等敷地又は宅地建物

取引業法第3条第1項の免許を受け、宅地建物取引業を営む者が建設する住宅等敷地として使用してください。ほかにも条件がありますので、必ず確認してください。

※入札物件の価格は予定価格(最低価格)です。

問施設管理課(内線243)

ターへお問合せください。

入会案内説明会

日時 2月16日(木)、3月16日(木)

9時30分～約2時間

場所 シルバー人材センター(ワークプラザ内)

紹介する主な仕事内容

- ◇家事支援
- ◇施設の管理、軽作業及び清掃
- ◇植木せん定、除草・草刈り
- ◇パソコン教室



公売物件

所在地 (土地の地番)	登記 地目	公募地積 (㎡)	公売 方法	価格 (千円)
山田町 843番1	宅地	1,546.43	入札	97,000



シルバー人材センター
マスコットキャラ「チエブクロ」

求む！草刈り等作業員

特に「草刈り」「植木手入れ」を作業する会員が不足しています。未経験でも講習会等がありますのでお問合せください。

問(公社)坂戸市シルバー人材センター ☎283・5544、商工労政課(内線344)

「元気にし隊」新メンバー募集!

坂戸市民みんなの健康づくりサポーター
元気にし隊は市民の健康づくりについて考えを出し合い、楽しく実践活動を行うボランティア団体です。

活動内容 テーマ別(食育、こころの健康・社会参加、運動・歯科保健)のグループ活動と全体会議

応募資格 原則、市内在住・在勤・在学の18歳以上で健康づくりに関心のある方

応募方法 応募用紙に必要事項を記入のうえ、市民健康センター(〒350-0212 坂戸市石井2327-13 ☎284・3939) sakado55@city.sakado.lg.jp) 窓口、郵送、ファックス又はメール

※氏名、住所、生年月日、電話番号、応募の動機を明記すれば任意の様式でも応募できます。

応募用紙設置場所 市民健康センター、市政情報コーナー、各出張所・公民館、中央図書館、サンテさかど、文化会館ふれあ、文化施設オルモにあります。また、市ホームページにも掲載しています。
※応募は随時受け付けています。

活動紹介

地域での健康出前講座や料理教室などを企画、実施し、楽しく活動しています。活動の様子は見学できますので、興味のある方は担当までお問合せください。一緒に楽しく健康づくり活動をしてみませんか。ご応募お待ちしております。

健康講座

市が行う健康講座でさかどりフレッシュ体操を紹介しました。



学生との交流

女子栄養大学の学生と運動を通して交流をしました。



問市民健康センター ☎284・1621



INFORMATION

暮らしに役立つ情報

- 日時 場所
- 内容 対象
- 定員 費用
- 持ち物 申込み
- 問合せ

お知らせ



教育長に太田氏

職員課 (内線224)

坂戸市教育委員会教育長に太田正久氏が12月20日付で、任命されました。



市民総合運動公園の多目的運動場の利用料金等が変更

スポーツ推進課 (内線595)

市民総合運動公園 ☎24・1771

市民総合運動公園第一多目的運動場及び第二多目的運動場の利用料金等が4月1日から変わります。なお、現在、工事を実施している第一多目的運動場は、4月1日から人工芝グラウンドとしてリニューアルします。※多目的運動場の利用予約は、7市

町(坂戸市、川越市、鶴ヶ島市、日高市、川島町、毛呂山町、越生町)在住の方は利用の1か月前から、前記以外の方は利用の1週間前からとなります。

利用料金(7市町在住者)

第二多目的運動場※2	第一多目的運動場※1	施設
1時間 250円	1時間 1,800円	片面
1時間 500円	1時間 3,600円	全面

(7市町在住者以外の方の料金は2倍です。) ※1 中学生以下は3分の1の利用料金です。 ※2 中学生以下は2分の1の利用料金です。

2月11日の土曜窓口はお休み

政策企画課 (内線133)

2月11日は建国記念の日で祝日のため、市役所の土曜窓口開庁はお休みします。

なお、戸籍届出に限り、日直職員が受け付けます。

Jアラート全国斉情報伝達試験

防災安全課 (内線219)

2月15日(水)11時頃に、Jアラートを使い、全国一斉の情報伝達試験を実施します。

この試験では、国からの緊急情報に基づき、市の防災行政無線が自動

男女共同参画トピック

ジェンダー

人間には生まれつきの生物学的な性別があります。一方、社会通念や慣習の中で作りあげられた「女性像」、「男性像」があり、このように社会的・文化的に形成された性別を「ジェンダー」といいます。

それ自体は、良い、悪いではありませんが、「女だから」「男だから」といった固定的性別役割分担意識や偏見につながるにより、自由な選択ができなくなることがあります。

国では性別に関わらず誰もが自由な選択ができる「ジェンダー平等*」への取組を進めています。



※ジェンダー平等は、2030年までに持続可能でよりよい世界を目指す国際目標、SDGsの1つです。

関人権推進課 (内線372)

起動し、放送されます。

【放送内容】

チャイム音+「これはJアラートのテストです」×3回+「こちらは防災坂戸です」+チャイム音

認可外保育施設等の無償化申請

保育課 (内線428)

認可外保育施設等を利用している方が無償化の対象となるためには、事前に市へ申請し、「保育の必要性の認定」を受ける必要があります。既に「保育の必要性の認定」を受けている方も、令和5年度の利用に当たっては、改めて認定申請(現況届)が必要です。

期限①新たに認定を受ける方 認定希望日(施設利用開始日)の1か月前②既に認定を受けている方(継続

利用) 2月28日(火)対保護者が就労等により保育することができない、次のどちらかの要件を満たす子ども

①住民税非課税世帯の0〜2歳②令和5年4月1日現在3歳以上

※通園する保育施設等が無償化対象施設が事前に確認してください。

川越・坂戸・鶴ヶ島 地域合同就職相談会

商工労政課 (内線344)

2月24日(金)13時30分〜16時(受付は13時〜15時30分) 場 ウェスタ川越(川越市新宿町1-17-17) 対川越、坂戸、鶴ヶ島での就職を希望する方(事前にハローワークへの登録が必要) 要費無料 2月22日(水)までにハロー

ワーク川越 ☎242・0197、4#に電話

広告



笑顔でつなぐ 躍動のまち、さかど

地域ミーティング

高齢者福祉課（内線436）

日中央第2地区 2月24日(金)13時30分～15時（地区は地域包括支援センターの圏域）参加方法 Zoom内高齢者を支える地域づくりをテーマとした情報交換（生活支援体制整備事業の委託事業）対地域のボランティア活動や市民活動に興味のある方無料（通信料は参加者負担）申2月8日(水)～NPOワーカーズコープ坂戸いきいき ☎227・3136 skt@roukyou.gr.jp）へ件名「地域ミーティング参加申し込み」、名前、電話番号を記入のうえメール ※詳しくは、市ホームページをご覧ください。

老人福祉センター臨時休館

高齢者福祉課（内線432）

日①2月15日(水)②2月21日(火)③2月27日(月)場①③ことぶき荘②城山荘内 ①②館内特別清掃のため臨時休館③浴槽等の清掃のため、浴室のみ休止

水質検査結果ガイド

水道企業団では、水道を安心してご利用いただくため、水質検査を実施しています。

検査結果は、水質検査計画とともに「2023年度版水道水水質検査結果ガイド」として、2月下旬以降に中央

図書館・分館で閲覧できます。問坂戸、鶴ヶ島水道企業団浄水課 ☎285・8138

催し



文化会館ふれあ各種催し

文化会館ふれあ ☎282・0100 ◇バレンタインロビーコンサートin 坂戸～アンサンブルと過ごすラブリーナひとつき

日2月15日(水)12時20分～13時内鶴ヶ島シテイオーケストラ所属のメンバー6人による弦楽カルテットとフルート、オーボエのアンサンブル定50名（先着順）費無料出演鶴ヶ島シテイオーケストラ所属バイオリン伊藤順子他主催文化会館ふれあ(株)ケイミックスパブリックビジネス) 申不要

◇大ホールひとはじめワンコインでピアノを弾いてみませんか 日2月23日(木)・25日(土)、3月11日(土) 12日(日)9時～17時（1区分は入替時間含む30分）内大ホールを貸切りグランドピアノ演奏が楽しめる（電源を使用しない楽器持込可）対小学生以上（中学生以下は保護者の付添いが必要）費1名500円（人数分料金徴収）主催文化会館ふれあ(株)ケイミックスパブリックビジネス) 申2月8日(水)9時～同館事務所へ電話 ※レッスン・営利目的の使用不可、1予約最大2区分まで

◇HEARTGLOBALミュージックアウトリーチツアー in Japan 日3月5日(日)16時30分～18時30分内海外のキャストとワークショップ参加者が一緒に作る歌やダンスのショー（3月3日(金)～5日(日)にワークショップがあります）対小学生以上費1千円（主催）(特非) じぶん未来クラブ、文化会館ふれあ(株)ケイミックスパブリックビジネス) 申2月8日(水)12時～オンライン受付 ※詳しくは、同館ホームページをご覧ください。

森林公園の花が見頃

日2月中（月曜日は休園）場国営武蔵丘陵森林公園（滑川町山田1920）内主に針葉樹園でマンサク類、梅林で梅や福寿草が開花費高校生以上450円、65歳以上210円、中学生以下無料、駐車料金1日650円（普通車） 問同園 ☎0493・57・2111

オルモクラフト倶楽部「食品サンプル作り体験」

文化施設オルモ ☎282・2511 日2月26日(日)10時～11時30分②13時30分～15時内冬にぴったりあつあつラーメンをつくらう対小学校高学年以上（保護者同伴可）定各回10名（先着順）費2千800円（材料費込）講師わたなべのりこ氏主催文化施設オルモ(株)ケイミックスパブリック

ビジネス) 申2月8日(水)9時～同施設事務所へ電話 ※汚れても良い服装でご参加ください。



子育て支援センター各種催し

子育て支援センター ☎288・2141 ◇あそぼう会 日2月21日(火)10時30分～11時30分内人形劇を楽しもう対市内在住の1歳～就学前の幼児と保護者定10組程度(先着順) ※

◇たまひよサロン 日2月22日(水)10時30分～11時30分内妊婦や赤ちゃんと一緒に遊んだり、お話をしながら楽しいひとときを過ごす対市内在住の妊婦と家族、1歳までの乳児と保護者定5組程度(先着順) ※

◇おひさまタイム 日2月27日(月)10時30分～11時30分内保育士とお子さんと一緒に遊びながら子育てについて話す対市内在住の1歳～就学前の幼児と保護者定5組程度(先着順) ※

※(共通事項)費無料申2月8日(水)電話

広告



笑顔でつなぐ 躍動のまち、さかど

中央図書館各種催し

中央図書館 ☎281・6369

◇入西おはなし本棚

日2月8日(水)10時30分～10時50分
場 入西つどいの広場(入西地域交流センター内) 内絵本や紙芝居の読み聞かせ等 対未就学児と保護者 申不要 ※

◇おはなしはらっぱ

日2月11日(土)・25日(土)各日①10時30分～11時②14時30分～15時 内絵本や紙芝居の読み聞かせ等 対3歳～小学校低学年 申不要 ※

◇ちいさい子のおはなし会

日2月16日(木)11時～11時20分 内絵本や紙芝居の読み聞かせ等 対0～2歳と保護者 定15組程度(先着順) 申2月9日(木)9時30分～直接窓口又は電話 ※

◇わくわく子ども映画会

日2月26日(日)①10時～②14時(各51分) 内トムとジェリー「バラ色の人生」「淋しがりや」「ジェリーの日記」外4編 対3歳以上 定各20名(先着順) 申2月9日(木)9時30分～直接窓口又は電話 ※

※《共通事項》 費無料

児童センターサロン

《共通事項》 時間 10時30分～11時30分 内親子のふれあい、保護者のコミュニケーション ショーン 費無料 申不要

◇赤ちゃんサロン

対1歳未満の乳児と保護者 持ミルク、

飲物、おむつ

場 所	月日(曜)	電話番号
坂戸児童センター	2月10日(金)	283・4378
千代田児童センター	2月14日(火)	282・3099
大家児童センター	2月9日(木)	284・1425
三芳野児童センター	2月14日(火)	284・4813
	2月21日(火)	
	2月27日(月)	
	3月6日(日)	

◇にこちゃんサロン

対1～2歳未満の幼児と保護者 持飲物、おむつ

場 所	月日(曜)	電話番号
坂戸児童センター	2月17日(金)	283・4378
千代田児童センター	2月21日(火)	282・3099
大家児童センター	2月15日(水)	284・1425
三芳野児童センター	2月13日(月)	284・4813
	2月27日(月)	
	3月6日(日)	

星空の音楽会

坂戸児童センター ☎283・4378

日3月4日(土)18時～ 内約30分間の音楽会。あと、月とふたご座カストル(二重星)を天体望遠鏡で観る(音楽会は雨天決行) 対一般(小・中学生は保護者同伴) 楽曲 ソロギターイ

ジョリスニング 出演 木村トモノリ氏 費無料 申不要

埼玉ピースミュージアム各種催し

◇映画会

日①2月4日(土)②2月18日(土)各日も14時～ 内①火の雨が降る(80分)②カサブランカ(102分) 定各160名(当日先着順) ※

◇戦争体験者証言ビデオ上映会

日2月25日(土)13時～ 内①度重なる空襲罹災と戦後の子育て(約9分)②震洋・回天との出会い(約14分) 定160名(当日先着順) ※

※《共通事項》 場埼玉県平和資料館(東松山市岩殿241-113) 申不要 問同 ☎0493・35・4111

教室・講座



電話リレーサービス利用説明会

障害者福祉課 (内線416)

日3月13日(月)①15時30分～17時30分②19時～21時 場坂戸ろう学園 内手話通訳や筆談を介し、聴覚障害のある方が電話できる電話リレーサービスを紹介 対市内在住・在勤・在学・その保護者の方 定各30名(先着順) 費無料 講師(一財)日本財団電話リレーサービス 申2月8日(水)～3月10日(金)に障害者福祉課 ☎sakado57@city.sakado.lg.jp ☎283・1800) 窓口、

電話、メール又はファックス

子どもチョコレート教室

浅羽野公民館 ☎283・6262

日3月28日(火)13時30分～15時 内チョコレートについて学び、チョコレート風味を活かしたお菓子を作る 対市内在住・在学の小学4～6年生 定12名(先着順) 費無料 講師(株)明治 持マスク、エプロン、三角巾、ハンドタオル(ハンカチ) 申2月13日(月)～直接窓口又は電話



家族介護教室

高齢者福祉課 (内線436)

日3月12日(日)10時～11時30分 場介護老人保健施設 すみよし(塚越79) 内安楽な姿勢のとり方や座ることについて学ぶ 定15名(先着順) 費無料 講師 岩井佐織氏(介護老人保健施設 すみよし介護福祉士) 申2月10日(金)10時～28日(火)17時に介護老人保健施設 すみよし ☎283・3803)へ件名「家族介護教室申し込み」、名前、住所、電話番号を記入のうえ、ファックス

広告



笑顔でつなぐ 躍動のまち、さかど

バドミントン教室

市民総合運動公園 ☎284・1771

日 2月15日・22日 毎水曜日 ①10時20分～12時 ②11時45分～13時15分 対成人(経験は問わない) 定 各15名(先着順) 費 各回1千円 持バドミントンラケット、室内シューズ、動きやすい服装、飲物、タオル 申 2月8日(水) 直接窓口又は電話



代読代筆支援講習会

障害者福祉課 (内線416)

日 3月11日(土)14時～16時30分 場 文化施設オルモ 内 読み書きが不自由な方を支援する代読代筆技術の習得 対市内在住・在勤・在学の方 定 20名(先着順) 費 無料 講 師 (特 非) 大活字文化普及協会 申 2月8日(水)～24日(金)に 障害者福祉課 ☎sakado57@city.sakado.lg.jp 窓 口、電話又はメール

お肉を使わない肉料理教室

浅羽野公民館 ☎283・6262

日 2月28日(火)10時～13時 内 肉の代わりに大豆加工品を使い、ヘルシーで

満足感のある料理を作ろう! 対市内在住・在勤者 定 16名(先着順) 費 900円 講 師 高野章江氏 持 エプロン、三角巾、マスク、布巾2枚、筆記用具 申 2月8日(水) 参加費を添えて直接窓口

手作り味噌教室

入西地域交流センター ☎281・0044

日 3月13日(月)10時～12時、14日(火)11時30分～12時・17時～17時30分、15日(水)10時～12時 全4回 内 米麴作りから始める本格的味噌作りを学ぶ(米味噌約10kg) 対 市内在住で4回とも参加出来る方 定 10名(先着順) 費 2千円 講 師 山田ふみ氏 持 20ℓの樽、エプロン、マスク、三角巾、布巾2枚 申 2月8日(水) 直接窓口又は電話



家族のためのメンタルヘルス講座 精神科のお薬について

障害者福祉課 (内線495)

日 2月22日(水)14時～15時30分 場 MORO HAPPINESS 館(毛呂山町毛呂本郷1006) 内 身近な人の心の病に一人で悩んだり、不安を感じ

環境学館いずみ 3月の講座

日(曜)	時間	内 容	対象	定員	参加費
3(金)	10時～11時	パックdeセッケン 学校給食の廃食油を使用し、環境に優しいリサイクル固形石けんを牛乳パックで作ります。	一般	15名	無料
8(水)	9時～14時30分	廃食油リサイクル粉石けんづくり 学校給食の廃食油を使用し、汚れ落ちのよい石けんを作ります。	一般	5名	無料
12(日)	13時30分～15時30分	いずみ理科教室 「エコ発電機を作ろう」 環境に優しいエコ発電機を使って、発電の仕組みを考えよう。	※1	16名	無料
16(木)	10時～11時	えひめAI-2を作ろう! 自宅からはじめる環境浄化 環境浄化微生物をつくり、暮らしの中で活用し環境を改善します!	一般	10名	無料
18(土)	9時30分～12時	鳥と共に春を感じる高麗川歩き※2 ヒバリやウグイスの声を聴き、つばみほころぶ桜を眺めながら、高麗川ふるさと遊歩道を約4km歩きます。	一般	20名	無料

※1 小学4～6年生
※2 集合場所は森戸国清地蔵神社(東武越生線西大家駅前)です。当日は現地集合現地解散となります。

《共通事項》各講座の持ち物は、受付時にお伝えします。
申 2月10日(金)9時30分～環境学館いずみ ☎284・7115へ

じていませんか?心の病を抱えた方との上手な付き合い方を学ぶ 対精神に障害をお持ちの方の家族で坂戸市日高市、越生町、鳩山町、毛呂山町に在住の方 定 20名(先着順) 費 無料 講 師 丸木記念福祉メディカルセンター 薬剤師 申 2月8日(水) 地域活動支援センターのぞみ ☎276・2088へ 電話

まちかど伝言板

市民の皆さんが活動しているグループなどの情報を掲載しています。

掲載を希望するグループは、広報発行日の前々月の25日までに、広報

出かけませんか

広聴課(内線165)へ直接申込みください。

第7回 写楽 写真展

日 3月3日(金)～5日(日)9時30分～17時(5日は16時まで) 場 文化会館ふれあ 費 無料 問 写真クラブ「写楽」津久井 ☎285・0447

第18回書の小品展

日 2月17日(金)～19日(日)10時～17時(17日は14時～、19日は16時まで) 場 文化会館ふれあ 費 無料 問 坂戸市書道連盟山口 ☎283・5466

広告



笑顔でつなぐ 躍動のまち、さかど

二十歳の つどい

成年の年齢が18歳に引き下げられましたが、従来通り、二十歳の方を対象として、二十歳のつどい(旧名称:成人式)を1月8日(日)に開催しました。

当日は市内7か所で、新たな門出を迎えた方々、721名が出席しました。

快晴の下、色鮮やかな振り袖やスーツに身を包んだ皆さんは、旧友たちに再会し、歓談や記念撮影を楽しんでいました。大人の仲間入りの喜びを感じながら、希望を胸に新たな一歩を踏み出しました。

市民カメラマン 池田宏一さん撮影



市民カメラマン 平野克洋さん撮影



市民カメラマン 中島光陽さん撮影



市民カメラマン 人見繁夫さん撮影



市民カメラマン 中庭妙子さん撮影



市民カメラマン 池田宏一さん撮影



※この広報紙にあなたが写ってましたら、広報広聴課(内線165)へご連絡ください。写真をさしあげます。

市民カメラマン
中庭妙子さん撮影



梅の花を咲かせよう

12月8日 木

太巻き祭りずし

冬のお花を太巻きで表現して楽しむことができる、太巻き祭りずしを作る講座を城山公民館にて開催しました。

巻きずすを使って、すしめし、のり、山ごぼうや棒チーズを入れて巻いたら完成！

参加された皆さんは、とてもきれいな梅の花を咲かせて大満足の様子でした。

全ての命を救うために

12月12日 月

多数傷病者事故対応訓練



坂戸・鶴ヶ島消防組合は、「体育館の天井が一部崩落」という想定で、緊急に搬送しなければならない傷病者が多数発生した場合の事故対応訓練を、埼玉医科大学国際医療センターのドクターカースタッフと市民総合運動公園職員の合同で実施しました。

訓練終了後は、医師・看護師を交えた検証会を行い、それぞれの意見を出し合いました。

ゲスト出演多数！

12月23日 金

坂戸児童センタークリスマス会



市民カメラマン
平野克洋さん撮影

坂戸児童センターで、にぎやかなクリスマス会を開催しました。

タップダンス、手品師、城西大学ローカルヒーローに続き、大東文化大学のサンタも登場し、会場は大興奮！子どもたちは食い入るように見つめていました。

手品ショーでは小さなかわいいサンタが会場を魅了しました。

さかろんのかわいさ爆発！ 1月15日 日

ふるさと祭りにさかろん参加

全国のお祭りとグルメが集まる祭典、ふるさと祭り東京が3年ぶりに東京ドームで1月13日～22日に開催されました。

さかろんは訪れた方とたくさん記念写真を撮り、ミニコーナーのゆるキャラ対決では軽やかな反復横跳びを見せるなど、大活躍の1日となりました。さかろんの今後の活躍にご期待ください。



2月の健康

Health Center Information

市民の健康づくりをお手伝いするため、保健師・栄養士が相談に応じています。気軽にご利用ください。

市民健康センター

TEL 284・1621

FAX 284・3939

⚠ 市民健康センターにお越しの際は、自宅で検温を行い、発熱や風邪等の症状がある方は来所をお控えください。

こころの専門相談

日 3月8日(水)13時30分～14時30分 内 精神科医師による相談 対 ストレスによる強い不安や不眠に悩んでいる方、こころの健康に心配のある方、うつ症状や精神科の病気が疑われる方等で、本人もしくは家族（事前に保健師が相談内容をお聞きします。） 定 2組（先着順）
費 無料 申 2月8日(水)～22日(水)に電話

子どもインフルエンザ予防接種費用助成金の交付申請は2月15日(水)まで

令和4年9月1日(木)～令和5年1月31日(火)の接種期間内に接種済で、まだ申請をしていない方は、期限内に申請をお願いします。

提出方法 申請書を市民健康センター(〒350-0212 坂戸市石井2327-3)へ郵送※当日消印有効(市民健康センター又は各出張所・公民館窓口も可)

乳幼児健康相談(予約制)

日 3月17日(金)10時15分～11時30分 内 身体計測と保健・栄養・歯科・母乳相談 対 乳幼児と保護者 定 40名(先着順) 費 無料 申 2月10日(金)～電話

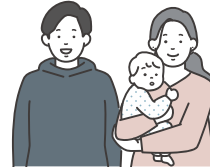

食生活改善推進員になりませんか？

食生活改善推進員は、望ましい食生活の普及のため地域で活動を行っているボランティア団体です。今回、新メンバーの募集と養成をかねて講座を開催します。

日 3月3日(金)10時～11時30分、3月10日(金)10時～13時※2日間1コース 内 健康に関する講話や調理実習等 対 市内在住者 定 8名(先着順) 費 500円 持 筆記用具、エプロン、三角巾、布巾 申 2月10日(金)～電話

2月の乳幼児健診・10か月児健康相談会

内容	対象者	日(曜)
3か月児健診	令和4年11月1日～11月30日生まれ	20日(月)・28日(火)
1歳6か月児健診	令和3年5月27日～7月4日生まれ	1日(水)・6日(月)
2歳児歯科健診	令和2年11月16日～12月18日生まれ	2日(木)・9日(木)
3歳児健診	令和元年7月6日～8月8日生まれ	10日(金)・13日(月)
10か月児健康相談会	令和4年4月17日～5月31日生まれ	21日(火)

休日・夜間の救急医療機関

日	医療機関名(診療科目)
日曜日、祝日、年末年始(12月29日～1月3日)	坂戸鶴ヶ島医師会立休日急患診療所(内科・小児科) 受診される方は予約専用電話又はインターネット予約が必要です。 予約専用☎050・5840・1156(診療日の6時～) 診療時間：9時～12時、14時～17時、18時～21時 問 ☎289・1199 坂戸市石井2327-5
全日(24時間)	坂戸中央病院 ☎283・0019 関越病院 ☎285・3161 埼玉医科大学病院 ☎276・1465(小児救急医療も対応)
下記の医療機関は、眼科の在宅当番医で、9時～17時まで診療しています。	
2月26日(日)	にし眼科クリニック ☎271・2424

広告



笑顔でつなぐ 躍動のまち、さかど

3月

市民相談

予約制

原則相談日の一週間前から開始。詳しくはお問合せください。

※各相談とも祝休日を除く。相談時間／12時～13時を除く 市役所 ☎283・1331

相談名・相談内容	日程・曜日	時間	会場	問合せ		
法律(弁護士)☎…金銭・不動産トラブル、夫婦・親子・相続等の法律問題	3日(金)・9日(木) 15日(水)・28日(火)	10:00～16:00	市役所	市民生活課(内線314)		
法律(司法書士)☎…多重債務・離婚・相続・成年後見等の手続	7日(火)	10:00～12:00				
相続・登記(司法書士)☎…相続手続、土地建物の登記手続(贈与・売買等)		13:00～15:00				
行政書士☎…遺言書・契約書・離婚・相続手続等	14日(火)	10:00～12:00				
行政(なんでも)…行政機関に対する意見・苦情等	14日(火)	13:00～16:00				
不動産(宅地建物取引士)☎…土地・建物の売買や賃借トラブル等※借主のみ	23日(木)					
不動産(不動産鑑定士)☎…土地・建物の適正価格算定、不動産の有効活用等	10日(金) 予約の締め切りは、8日(水)17時	10:00～12:00				
消費生活…契約やサービスに関するトラブル等	毎週月～金	10:00～15:30			坂戸市消費生活センター(内線188)	
女性☎…女性の様々な悩み、夫や恋人からの暴力、LGBT等	6日(月)・20日(月)	13:00～17:00			坂戸市勤労女性センター	坂戸市勤労女性センター(内線372)※電話相談有り
人権…プライバシー、様々な差別(障害のある人、女性等)、同和問題、家庭・相隣関係等	13日(月) 毎週月～金	9:00～16:00 8:30～17:15			市役所 さいたま地方務局川越支局(川越市豊田本1-19-8)	人権推進課(内線233)
税務…相続・贈与・マイホーム取得等に関わる税のしくみ	16日(木)	10:00～15:00	市役所	課税課(内線274)		
内職…内職を希望する市民を対象にした相談及び紹介	毎週火・金	10:00～16:00	坂戸市内職相談(商工労政課内)	坂戸市内職相談☎284・5872		
職業…求人情報の提供及び相談員による職業相談・紹介	毎週月～金	10:00～17:00	坂戸市ふるさとハローワーク(市役所内)	坂戸市ふるさとハローワーク☎284・0038		
福祉総合…福祉に関する総合相談	毎週月～金	8:30～17:15	坂戸市自立生活サポートセンター(市役所内)	坂戸市自立生活サポートセンター(内線507)		
生活困窮者自立支援…生活困窮者の自立に向けた相談	毎週月～金	8:30～17:15	坂戸市自立生活サポートセンター(市役所内)	坂戸市自立生活サポートセンター☎283・1112		
家庭児童…子どものしつけ・性格・ことばの遅れ等、子どもの育児上の悩み	毎週月～金	9:00～17:00	家庭児童相談室(こども支援課内)	こども支援課(内線484)		
子育て支援利用…保育園・幼稚園等の施設や、地域の子育て支援事業の利用の案内・相談	毎週月～金	9:00～16:00	子ども・子育て支援相談室(こども支援課内)	こども支援課(内線490)		
母子・父子自立支援…経済的な自立に向けた就業及び生活面の相談	毎週火・木(その他の曜日も電話等で随時予約受付)	9:00～16:00	子ども・子育て支援相談室(こども支援課内)	こども支援課(内線429)		
子育て…就学前の乳幼児に関する子育ての不安・心配・悩み	毎週月～金	9:00～12:00	坂戸市子育て支援センター	坂戸市子育て支援センター☎288・2141※面談は予約制		
成年後見相談会…成年後見制度の概要や助言等	9日(木)	10:00～12:00	坂戸市老人福祉センター城山荘	高齢者福祉課(内線433)		
教育…小・中学生の生活や学習、性格、行動心や体に関する相談	毎週月～金	9:00～16:30	坂戸市立教育センター	坂戸市立教育センター☎283・7301☎289・9661		
心配ごと…悩みの解決に向けた助言や情報提供等	7日(火)	9:30～12:30	東坂戸団地公園集会所	坂戸市社会福祉協議会☎283・1597		
	8日(水)		坂戸市福祉センター			
	13日(月)	9:00～12:00	大家公民館			
	14日(火)		西坂戸自治会館			
	16日(木)		文化施設オルモ			
24日(金)	入西地域交流センター					
マンション管理☎…分譲マンションの維持・管理に関する相談等	16日(木)	10:00～12:00	市役所	住宅政策課(内線543)		
住まいのリフォーム…困りごとや修理、リフォームに関するアドバイス		13:00～16:00				

ヤクシヨ

市役所職場紹介

空き家解消と適正な建築を目指して

都市整備部 住宅政策課 / 2F 区内線 543



空き家の管理不全の内容を確認しています。

空き家等対策業務

放置され、管理が行き届かない空き家などが周辺に悪影響を与えている場合、管理責任がある所有者に対して適切に管理するよう促しています。また、空き家の有効活用を図るために「改修工事」や「除却工事」に必要な経費の一部を補助しています。

建築指導に関する業務

建築物を建てる際に必要な建築確認申請の審査、省エネ性能の高い建築物の認定に係る事務を行っています。



木造住宅の耐震に関する業務

木造住宅の耐震診断・耐震改修に必要な経費の一部を補助しています。



ひとくちメモ

空き家の管理でお困りの方。住んでいない、使っていないその物件を空き家バンクに登録してみませんか。



あなたの住まいのアドバイザーを目指しています

建築物に関する相談や許認可などの業務を幅広く担当しています。市民の方から相談されることも多く、専門的な内容を分かりやすく説明することで、理解していただけたときは、知識を活かしてよかったと感じます。

担当 5年目 建築指導係 倉田 技師



Daily Schedule

- 08:30 ● 始業、ミーティング、メールチェック
- 09:00 ● 建築確認の審査
- 13:00 ● 完了検査・現地調査
- 17:15 ● 終業

BOOKS

おすすめ 図書案内

※図書館流通センター「新刊全点案内」より引用
中央図書館 ☎281・6369



「世界の探知犬図鑑」ビジュアル解説!

「探知犬図鑑」編集委員会編 文研出版
空港で活躍する麻薬探知犬、犯罪捜査の現場で活動する警察犬…。するどい嗅覚を活かして、人間の生活を支えてくれるさまざまな探知犬。その仕事・歴史・訓練の様子をイラストや写真とともに紹介。クイズ、読書案内なども収録。



「大川平三郎」一途に日本の製紙業の発展を考える男

四方田 雅史著 ミネルヴァ書房
王子製紙の一技術者から身を立て、九州製紙、樺太製紙、富士製紙など多数の製紙会社の経営にたずさわり、日本の製紙業を勃興期から牽引した大川平三郎。恵まれない境遇から一代で名をあげた「製紙王」の人生の軌跡を追う。

コドモ向け

オトナ向け

4 R

令和4年4月～12月分
ごみ・資源物排出量

20,806トン

前年同時期比 477トン減

市では、ごみの減量と子育て世帯の支援を目的として、家庭で不要となったおもちゃ、ベビーカーなど9品目の受入れ及び譲渡を行っています。



申込み方法等詳しくはこちらから▲

坂戸ごみ分別アプリを配信中

区廃棄物対策課(内線394)



人口と世帯数の動き

人口 99,763人 (前月比 -103人)
男性 49,844人 女性 49,919人

世帯数 47,507世帯(前月比 -23世帯)
※1月1日現在の人口です