広報さかど
Sakado
11
2022
No.1248

特集 新型コロナウイルスワクチン接種

開館20周年 環境学館いずみ

保育士募集 / ゼロカーボンシティ宣言

お断り 新型コロナウイルスの影響で、紙面に掲載したイベント等は、中止又は内容が変更になる場合があります。

最新情報は市ホームページをご覧ください。

3・4・5回目の接種を受けていない12歳以上の方へ

問市民健康センター☎284・1621

新型コロナウイルス ワクチン接種

これまでの2年間、年末年始に新型コロナウイルスの感染拡大が起こっています。
年末までに、予防効果のある「オミクロン株対応ワクチン」の接種をおすすめします。

オミクロン株対応ワクチンは1人1回の接種です。

オミクロン株対応ワクチン
- モデルナ社2価ワクチン（18歳以上）
- ファイザー社2価ワクチン（12歳以上）

接種間隔　前回の接種から3か月後

対象　1・2回目接種を終えた12歳以上の方

次なる「感染拡大」から自分たちを守るために

- 若い方でも後遺症で、長い間苦しむ方もいます。
- 繰り返す感染拡大により、本市では累計14,300名（市民7人に1人）以上の方が新型コロナウイルスに感染しました。
- 「オミクロン株対応ワクチン」は、オミクロン株の感染・発症・重症化予防効果だけではなく、今後の変異株に対しても有効性が期待されている新ワクチンです。

できる限り、早いワクチン接種が有効です

個別接種実施医療機関

受入体制　○：当該医療機関で接種を行った方　●：当該医療機関で接種を行った方及びかかりつけ患者　◎：誰でも可　無印：かかりつけ患者優先
電話　○：医療機関で電話受付　●：坂戸市コールセンターで電話受付　◎：どちらも受付可
ネット　○：医療機関運用の予約システム　●：坂戸市運用の予約システム　◎：どちらも受付可

地区	医療機関名	受入体制	受付方法 窓口	受付方法 電話	受付方法 ネット	予約電話番号
東部	小川医院	◎	○			―
	若葉クリニック	●		○		283・1611
	東坂戸クリニック	●	○			―
	早川医院	●		○		282・1186
	若葉病院	◎		○		283・3633
	広瀬内科クリニック	○		○		283・3001
坂戸	おがわこどもクリニック	◎	○	◎	●	282・3153
	坂戸中央クリニック	●		○		283・2151
	菅野病院	◎	○	◎	◎	284・3025
	田島内科小児科医院	◎		◎	●	281・6722
	やまだクリニック	◎		●	●	0570・066・001
	大野耳鼻咽喉科クリニック	○		○		284・8734
	小林内科医院	◎	○	○		280・5700
	吉松医院	◎	○	●	◎	0570・066・001
	根本整形外科医院	◎	○	○		281・0018
	渋谷こどもクリニック	◎	○	◎	●	284・1881
	守屋医院	●	○	○		284・8586
	日の出内科クリニック	●	○	○		288・3717
	栄クリニック	●		○		227・6501
	本町診療所	●	○	○		283・0020
	南町クリニック	◎		●	●	0570・066・001
	坂戸中央病院	◎			○	―
	Ai clinic	●	○	○		277・5225
	岸田クリニック	◎	○			―
	浅羽クリニック	◎	○	◎	●	284・1114
北坂戸	吉川クリニック	◎	○	◎	●	282・5002
	丸山内科クリニック	◎			○	―
	坂戸内科医院	●	○	○		284・6001
北坂戸	松野記念クリニック	●		○		289・8889
	原田内科クリニック	●	○	●	●	0570・066・001
	北坂戸クリニック	●		○		281・6480
	松本内科・消化器クリニック	●		●	●	0570・066・001
	あさひ整形外科・皮ふ科	●		●	●	0570・066・001
西部	明海大学歯学部付属 明海大学病院	◎		●	●	0570・066・001
	坂戸西診療所	●		○	○	289・5111
	シャロームにっさい医院	◎		◎	●	280・7373
	脳神経外科ブレインピア坂戸西	○		○		288・7007
	伊利医院	●	○	○		281・0431
	町野皮ふ科	◎		○	○	070・3195・2875
	花水木こどもクリニック	◎		○		080・5844・8732
鶴ヶ島市	かなざわクリニック	◎		●	●	0570・066・001
	井上医院	●	○	○		287・0056
	厚友クリニック	◎			○	―
	大西内科		○			―
	川野医院	◎			○	―
	相良胃腸科			○		285・6511
	たちかわ脳神経外科クリニック	○	○	○		279・1515
	若葉こどもクリニック	◎		○		080・9861・6660
	たわらクリニック	◎	○			―
	ヒロレディースクリニック	◎	○	○		272・0164
	関越病院	◎		○	○	0570・061・160
	鶴ヶ島池ノ台病院	◎			○	―
	一本松クリニック	◎	○	●	●	0570・066・001
	鶴ヶ島在宅医療診療所	●		○		0570・02・5672※
	染井クリニック	◎		●	●	0570・066・001
	関越クリニック	●	○	○		286・7770

※ 鶴ヶ島在宅医療診療所の電話予約は鶴ヶ島市コールセンターで受付

令和4年10月時点

最新の情報は、市ホームページをご覧になるか、坂戸市新型コロナワクチン接種コールセンター（☎0570・066・001）へお問合せください。

集団接種

日　程		予約開始	時　間
11月26日(土)	11月27日(日)	11月11日(金)9時～	土曜日 14時～17時
12月 3日(土)	12月 4日(日)	11月18日(金)9時～	
12月10日(土)	12月11日(日)	11月25日(金)9時～	日曜日 9時～12時 13時30分～16時30分
12月17日(土)	12月18日(日)	12月 2日(金)9時～	
12月24日(土)	12月25日(日)	12月 9日(金)9時～	

※11月26日以前の日程については、広報さかど10月号又は市ホームページをご確認ください。

使用するワクチン　ファイザー社2価ワクチン（12歳以上）

場　所　市民健康センター（石井2327-3）

接種当日の持ち物
- 事前に記入した接種券付予診票（対象となる方から順次発送します）
- 本人確認書類（マイナンバーカード、運転免許証、被保険者証等いずれか1点）
- 接種券に同封されている接種済証

そ の 他　市民健康センターへ市民バスが運行していますので、ご利用ください。
集団接種用時刻表は、市内公共施設に置いてあります。

予約方法

接種券付予診票を準備してください。

市予約システム

聴覚障害の方向け
FAX 284・3939

坂戸市新型コロナワクチン接種コールセンター
0570・066・001（ナビダイヤル）
受付時間　9時～17時

＼生後6か月～4歳の／
乳幼児を対象とした

ワクチン接種を開始

接種をご検討ください。

対　　象　生後6か月から4歳の方（1回目の接種日時点）
※5歳に到達した方は小児用のワクチンの接種となります。

乳幼児のワクチン接種は、上記の集団接種では行いません。

使用するワクチン　ファイザー社（生後6か月～4歳用）ワクチン

接種回数　3回
2回目接種は1回目接種から3週間以上経過後
3回目接種は2回目接種から8週間以上経過後

接種場所　対象者の方に送付する接種券に同封するチラシ又は市ホームページでご確認ください。

市ホームページ

環境学館いずみ

開館20th Anniversary

健全で豊かな自然を未来へつなぐ

いずみの名称は、知識が泉のようにあふれるイメージと泉町にあることが由来となっています。開館20周年を迎え、引続き自然・生活環境の拠点施設としての役割を果たしていきます。

古民家の建築材料・下水汚泥再生レンガを使用

1 いずみOpen

県内でも珍しい環境学習に特化した施設として開館

開館時にスタート

- ビオトープ（いずみ裏）の設置
- いずみＤＡＹ、子どもグッズフリーマーケットの開催
- リサイクル家具展示販売
- 運営・花のボランティアを募集
- 子どもエコクラブ「アースフレンズ」の活動を開始
- 小・中学校の給食の廃食油を利用した石けんづくりを開始

多くの人でにぎわういずみ DAY

リサイクル家具展示販売

いずみの歴史 7大トピックス

3 2004年（H16）　2 2003年（H15）　1 2002年（H14）

3 環境教育プログラム

小・中学校の総合的な学習を通し、環境をテーマとしたオリジナル授業を展開し、環境保全をしようとする心と行動を育成

2 環境大臣賞受賞（循環・共生・参加まちづくり表彰）

地球環境問題からリサイクル対策まで多岐にわたる事業にボランティアと協働で取り組んだ実績等が高く評価

高麗川で生き物観察

環境大臣賞受賞時の様子

講座紹介

環境学館いずみで開催している講座の一部です。12月開催の講座は23ページに掲載しています。

自然観察教室

高麗川の魚や鳥、花や虫たちを季節ごとに観察します。

えひめＡＩ－２を作ろう

食品から環境を浄化する微生物を作り、生活に役立てます。

所在地	泉町 3-25-1
開館時間	9時30分～17時15分
休館日	月曜日、祝日、年末年始
問合せ	☎284・7115

採蜜室での瓶詰作業の様子

いずみ自然塾で滝不動を訪問

斜面に生息している植物の観察

高麗川で捕った魚を観察

7 採蜜室設置

ハチミツの瓶詰作業を行う専用の部屋を設置。養蜂の一連の作業である採蜜、瓶詰作業を学ぶ場として活用

高麗川に咲く菜の花とミツバチ

4 いずみ自然塾の開催

いずみ運営ボランティアが企画から運営までを行い、年間を通したテーマをもとに自然と人との関係を考察

7 2021年（R3）　6 2013年（H25）　5 2012年（H24）　4 2010年（H22）

女王蜂や産卵状況、蜜の量などを確認

6 ミツバチプロジェクトスタート

全国初となる自治体によるミツバチの飼育をボランティアとの協働により開始

ミツバチを環境教育に取り入れ、人と自然が共生し環境への負荷が少ない社会を実現するよう自然環境、環境保全への意識を向上

5 10周年記念樹 メタセコイアを植樹

開館10周年を記念し、いずみ敷地内に古代樹と言われるメタセコイアを植樹

現在のメタセコイア（左）

坂戸の自然まるわかり

坂戸市初！地元の自然、生きものを紹介する本

市内の自然観察スポットや魅力を分かりやすく紹介しています。2010年から続けてきた自然観察会の講座内容をまとめたものです。

- 中央図書館、環境学館いずみで貸出し
- 市ホームページで公開中

理科教室

様々な実験等を通し環境問題と向き合います。

全国初！ ミツバチプロジェクト

今年で10年目

広げようミツバチと環境の輪

市では平成25年度から全国で初の自治体によるミツバチの飼育を始め、今年で10年目です。
飼育はミツバチボランティアと協働で行いながら、豊かで健全な自然を守る取組を行っています。

ミツバチボランティア

主な活動内容

養蜂作業や関連事業への協力を通して、ミツバチの生態や蜜源等について学習し、養蜂技術を習得しています。内検作業（巣箱の中の点検）は、冬季を除き、原則週1回行っています。

任期　3年間　　募集時期　毎年3月ごろ

花を咲かそう ミツバチたちへの恩返し作戦

花を植えて蜜源を増やそう

- 生物多様性の促進
- ハチミツ採取量の増加
- 遊休農地等の減少

ミツバチボランティアの新たな試み

蜜源化の試験ほ場※において研修と実績を積んだミツバチボランティア４名が島田地区で新たな蜜源を増やす取組を始めました。自然を豊かにするミツバチへの恩返しとしてこの取組を行っています。

※田畑に一定区画を設け、蜜源植物を栽培して各種の試験を行うこと。

養蜂家と飲食店のマッチング

ミツバチボランティアの活動を通して巣立った養蜂家が継続して養蜂活動を行えるよう、市内信用金庫と市が仲介役となり、市内飲食店等と養蜂家のマッチングを行い、ハチミツの消費、販路の拡大につなげています。

「cafe COUCOU（くくう）」

坂戸市産のハチミツを使ってナッツや果物などの５種類のハチミツ漬けを作っています。そのうち、４種類のハチミツ漬けが今回のマッチングによるハチミツを利用しています。

～さかどの自然を味わう～
いずみつ限定販売

市内に咲く花々の蜜を味わってみませんか。春ハチミツは2月～5月、秋ハチミツは6月～10月にかけて、いずみが育てているミツバチが集めたものです。

申込期限　11月22日(火)まで

1	秋ハチミツ(200g) 限定60個	600円
2	春・秋セットハチミツ (200g×2個) 限定30個	1,200円

申込みステップ

Step 1　市ホームページにある申込みフォームから必要情報を送信
[市内在住者のみ対象]

当せん者のみ連絡 ▶

Step 2　11月29日(火)～12月11日(日)の間で指定された期間(月曜日は除く)に環境学館いずみで購入

インターネットでの申込みができない場合 ▶ ハガキに必要事項 [①氏名(カナ) ②住所 ③電話番号] を記入のうえ、環境学館いずみ(〒350-0231 坂戸市泉町3-25-1)へ郵送してください。(11月22日(火)必着)

■ 申込み多数の場合は抽せん　■ 1世帯1商品まで　■ 電話、窓口での申込み不可

問 環境学館いずみ ☎284・7115
(月曜日、祝日休館)

坂戸市オリジナル ハチミツレシピ

市の養蜂事業で採れるハチミツを活用し、協働する女子栄養大学の学生が開発したレシピです。手軽に美味しく作れる簡単なレシピばかりです。ハチミツを使ったメニューを楽しんでみませんか。

他にもレシピを公開中！

市ホームページ

recipe

ポリ袋で作れる
ハチミツクッキー

point
まとめた生地を冷蔵庫で冷やすと切りやすい

材料【20枚分】

- 薄力粉 120g
- 有塩バター50g(サラダ油30gでも可)
- ハチミツ大さじ2
- 刻んだお好みのナッツ30g

作り方

1. 食品用ポリ袋にバターを入れ、つぶすようにもむ。
2. 1がやわらかくなったら残りの材料も加えてもんで混ぜる。
3. 全体がよく混ざったら直径4cmほどの棒状にまとめ、袋から出し7mmほどの厚さに切る。
4. 手で形を整えてオーブンシートを敷いた天板に並べ、180℃で余熱したオーブンで10～15分焼く。
5. 焼きあがったら網の上で冷ます。

＼教えてミツバチ先生／

ミツバチってどんな生きもの？

費用 **無料**

日時　12月17日(土) 14時～16時

講師　千場(ほしば) 英弘氏
(坂戸市ミツバチボランティア指導者)

内容　ミツバチの生涯、能力、家族等についてのお話

対象　一般

定員　20名(先着順)

申込み　11月10日(木)9時30分～
環境学館いずみ窓口又は電話

2023 4月

保育士募集
（会計年度任用職員）

ようこそ！

笑顔があふれる場所へ

令和5年4月から市立保育園（4園）・子育て支援センターで働ける方を募集します。
坂戸の保育園では笑顔がいっぱい。笑顔の子どもたちの「せんせい」になりませんか。

市立保育園の魅力

充実の福利厚生

年次休暇、夏季休暇、病気休暇等、有給休暇も充実。職員同士で調整して、休みも取りやすいです。

安定の勤務体制

雇用は安定し、勤務時間はきちんと決まっていて、時間外は原則なし。毎日の予定が立てやすいです。

快適の保育環境

広い園庭とエアコン完備、自園調理の給食もおいしい。子どもも大人ものびのびと過ごせます。

市立保育園・子育て支援センター　会計年度任用職員の募集

募集職種	保育士 フルタイム　20名程度	パートタイム保育士 A　15名程度	パートタイム保育士 B　5名程度
勤務条件	7.75時間 / 週5日　月給 182,490円～	7時間 / 週5日　※勤務日はシフト制　時給 1,120円～	7時間 / 週3日　時給 1,120円～
勤務時間	保育園 平　日＝8時30分～17時15分 土曜日＝7時25分～16時10分 ※シフトで遅番・早番・土曜日あり	保育園　平　日＝8時30分～16時30分 土曜日＝7時30分～16時(7.5時間) 子育て支援センター 平　日＝8時30分～16時30分 土曜日＝8時30分～12時30分（4時間、シフト制）	保育園　平　日＝8時30分～16時30分 土曜日＝7時30分～16時(7.5時間) （勤務日はシフト制）
備　考	通勤手当 ○　期末手当 ○	資　格　保育士　社会保険・雇用保険 ○	

面接日　12月3日（土）・10日（土）13時～

申込期限　11/18（金）

申込みはこちら！

選　考　書類審査及び面接

勤務先　千代田保育園（千代田4-13-1）、東坂戸保育園（東坂戸2-7）
薬師保育園（薬師町6-3）、城山保育園（西坂戸1-22-1）、子育て支援センター（溝端町5-3）

INTERVIEW

温かい雰囲気の中でいっしょにがんばりましょう

file:01 先輩インタビュー

保育歴8年
薬師保育園
白水（しらみず） 啓子さん

園のいいところはなんですか

先生同士が和気あいあいとしていて、園の雰囲気がいいですね。あとは、なにより給食がおいしい、種類が多くて豪華です。自園調理で温かいごはんが毎日でてくるところはめずらしいと思います。

楽しいこと、うれしいことは

やはり子どもの成長ですね。靴が履けなかった子が履けるようになったとか、ボタンがかけられるようになったとか、小さなことでも、毎日「できたできた」と言うのが嬉（うれ）しいですね。

保育士を検討している方へ

保育士の経験があっても、子育て中だとハードルが高いと感じる人もいると思いますが、勤務形態がきっちりしているし、周りの先生方がサポートしてくれるので、何も心配する必要はないと思います。まずは、気軽に申し込んでほしいです。温かい雰囲気の中でいっしょにがんばりましょう。

子どもの笑顔と成長が楽しみです

現在の保育施設で働いてみて

雇用が安定していて、給料もいいので、働けるなら市立がいいと思っていました。休みも取りやすく、土曜出勤した分の振休の曜日を選ぶことができます。自分の子どもが熱を出したときや、急な予定が入っても、相談に乗ってくれて、柔軟に休むことができています。

仕事の楽しみややりがいはなんですか

子どもと触れ合って遊んでるときや、できなかったことができるようになって、子どもの成長を感じられたときは本当にうれしいです。「ありがとう」や「先生がいたからがんばれた」などの言葉は胸が熱くなり、保育士でよかったなと感じます。

保育士を検討している方へ

市立は募集している職種や時間帯が多く、自分の生活にあった働き方が選べます。職場の雰囲気もよくて、周りの皆さんが優しく教えてくれるのでとても働きやすいです。

file:02 先輩インタビュー

保育歴12年
子育て支援センター
椎名（しいな） 美矩（みく）さん

学生の方、未経験の方、子育て中の方、あなたの力が必要です

募集職種	パートタイム保育士C 5名程度	時間外 パートA 10名程度	時間外 パートB（保育補助） 20名程度
勤務条件	5時間 / 週3日 時給 1,120円～	3時間 / 週5日 時給 1,120円～	3.75時間 / 週5日 時給 987円～
勤務時間	保育園 平　日＝9時～15時	朝 平　日＝7時20分～10時40分 夕 平　日＝15時50分～19時10分 ※上記時間内でシフト制 ※**朝夕どちらか出勤**。時間は園ごとに異なります。	朝 平　日＝7時20分～10時40分 土曜日＝8時30分～12時30分 夕 平　日＝15時50分～19時10分 土曜日＝12時30分～16時10分 ※上記時間内でシフト制 ※**朝夕両方出勤**。時間は園ごとに異なります。
備　考	通勤手当 ○　期末手当 ×　資　格 保育士　社会保険・雇用保険 ×		通勤手当 ○　期末手当 ○　資　格 なし　社会保険・雇用保険 ×

申込み 市ホームページから会計年度任用職員申込書をダウンロードのうえ、資格証の写しを添付し、保育課窓口へ ▶

市ホームページ

その他 募集状況に応じ、追加の受付・面接を行う場合があります。

※掲載の勤務条件は、令和４年11月１日現在のものです。採用に当たっては採用時の勤務条件が適用されます。

問 環境政策課（内線365）

坂戸市ゼロカーボンシティ宣言を表明

日本をはじめ多くの国で、地球温暖化対策を推進するため、2050年までの温室効果ガス排出量実質ゼロを目指しています。本市でも、市民、事業者等と一体となり、脱炭素社会を実現するため宣言を行いました。皆さんのご協力をお願いします。

宣言文 ゼロカーボンの実現に向けて

清らかな水辺、緑あふれる森林、そこに生息する多くの生物等の豊かな自然は、私たちの心を潤し、安らぎに満ちた暮らしを育んでいます。そして、これらの自然を、次世代に引き継いでいくことは、今を生きる私たちの責務でもあります。

しかし、近年、地球温暖化の影響により、平均気温の上昇とともに、かつてない規模の異常気象が世界各地で頻発し、人類のみならず地球上の全ての生物の基盤である地球環境に深刻な影響を与えています。

私たちは、このような気候変動に対処するため、一人一人が強い危機意識を持ち、地球温暖化の原因である二酸化炭素をはじめとする温室効果ガスの排出量の削減を確実に進めていかなければなりません。

坂戸市は、国際社会の一員として、地球温暖化対策の推進に関する法律の基本理念に基づき、2050年までの脱炭素社会の実現に全力で取り組むことを宣言します。

恵み豊かな地球環境を取り戻し、持続可能な社会を実現するため、市民、事業者等と一体となり、二酸化炭素排出量実質ゼロを目指します。

令和4年9月22日

Q ゼロカーボンって？

A. 温室効果ガスの「排出量」を減らす取り組みをしたうえで、「排出量」から植林・森林管理などによる「吸収量」を差し引いて、合計を実質ゼロにすることです。

Q 温暖化防止対策をしないとどうなるの？

A. 20世紀末と比べ約100年間で

- 平均気温 約4.5℃上昇
- 海面水温 約3.6℃上昇
- 1時間当たり50㎜以上の激しい雨の頻度が 約2.3倍に増加

地球のためにひとりひとりができるコトは？

日本では温室効果ガスの排出量を2030年度に2013年度比で46%削減することを目標にしています。皆さんもできることから始めていきましょう。

4R｛リデュース、リユース、リサイクル、リフューズ

CO_2排出量の少ない交通手段を選ぼう

スマートムーブ（マイカー以外の移動手段）

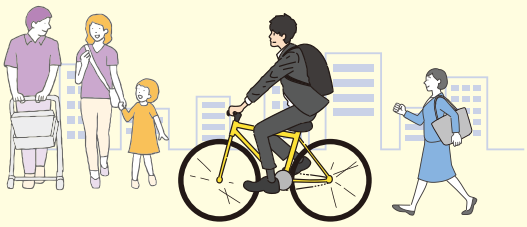

エネルギーを節約しよう

節水、節電、消費エネルギーの見える化

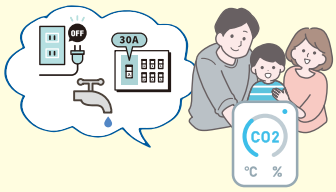

省エネ家電に切り替え

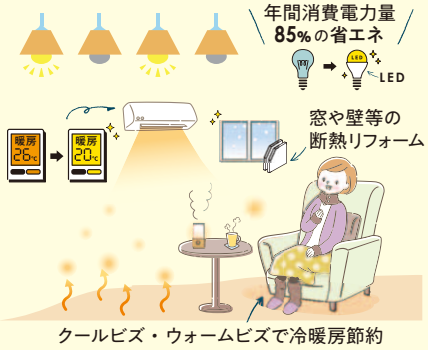

ゼロカーボン・ドライブ

再生可能エネルギー電力で走る電気自動車など、走行時のCO_2排出量がゼロの電動車に乗り換え

省エネ住宅に住もう

太陽光パネルの設置

環境保全活動に参加しよう

植樹やごみ拾い等

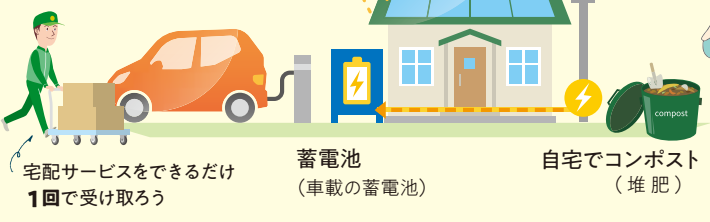

119 トピックス番外編　消防さかつる

坂戸・鶴ヶ島消防組合消防本部 ☎281・3119
ホームページ　http://sakatsuru119.jp/

お出かけは　マスク戸締り　火の用心　2022年度全国統一防火標語

秋季全国火災予防運動

11月9日(水)～15日(火) は、秋の全国火災予防運動期間です。寝室等に煙式の警報器を設置しましょう。設置済の方は定期的に警報器の掃除や点検をお願いします。

令和３年の管内の火災原因ワースト３

放火（疑いを含む）**28**件
電気機器 3件　　**こんろ 3**件

問予防課☎281・3117

消防署を公開

11月９日の「119番の日」に合わせて、消防署を市民の皆さんに公開します。119番通報を受ける消防指令センターや消防車など普段あまり見ることがない消防署の内部を見学できます。

日　時　**11月3日(木)～9日(水)**　**9時～16時**

公開施設　消防指令センター、坂戸消防署、東分署、西分署、鶴ヶ島消防署

問指揮指令課☎281・3495

防火ポスターの優秀作品が決定

児童の防火意識を高めるため、坂戸市と鶴ヶ島市の小学３・４年生を対象に、夏休み期間中に防火ポスターを募集しました。その結果、280点の応募があり、53点が入選しました。さらに、その中から最優秀作品１点と優秀作品６点を選出しました。

作品展示

期　間　**11月2日(水)～16日(水)**
（土曜日午後、日曜日、祝日を除く）

場　所　市役所市民ホール

最優秀作品

田中 優衣さん
鶴ヶ島市立長久保小学校４年

優秀作品

大友 緋夏（ひなつ）さん	片柳小学校４年
市川 愛依（あい）さん	坂戸小学校３年
鹿ノ戸 健太郎さん	浅羽野小学校４年
新口 佳（しんぐち けい）さん	桜小学校４年
忍足 優羽（おしたり ゆう）さん	鶴ヶ島市立藤小学校４年
井出 一磨さん	鶴ヶ島市立長久保小学校３年

問予防課☎281・3117

防火水槽の蓋を展示

マンホールサミットに参加！

リニューアルした防火水槽の蓋が展示されます。

第１０回マンホールサミット in 所沢

日　時　**11月19日(土)**　**10時～17時**

場　所　ところざわサクラタウン、東所沢公園、所沢市観光情報・物産館 YOT-TOKO（よっとこ）

坂戸消防署でカードをプレゼント！

12月31日(土) まで、坂戸消防署入口にて防火水槽の蓋を展示しています。来場者には特別に「ぼうかすいそうカード」をプレゼントします。

表

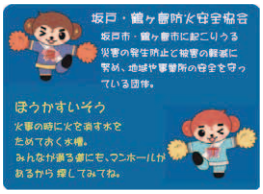

裏

問警防課☎281・3116

問人権推進課（内線３７２）

女性に対する暴力の根絶を目指して

女性に対する暴力をなくす運動
11月12日～11月25日

暴力は、決して許されるものではありません。特にパートナーからの暴力、性犯罪・性暴力、売買春、セクシュアル・ハラスメント、ストーカー行為等での女性に対する暴力は、女性の人権を著しく侵害するものです。女性に対する暴力の根絶を目指して、ご理解とご協力をお願いします。

がまんしないで！ それは DV

DV（ドメスティック・バイオレンス）とは、配偶者や恋人など親密な関係にある、又はあった者から振るわれる暴力のことです。

- 殴る、蹴る
- 怒鳴る
- 行動を制限する
- 物を投げつける
- 性行為を強要する
- 生活費を渡さない
- 子どもへの加害をほのめかす等

緊急時は、迷わず**110**番

11/12～25 勤労女性センターをパープルにライトアップ

パープルリボンは「女性に対する暴力をなくす運動」のシンボルです。このリボンにちなんで、勤労女性センターをパープルにライトアップします。この活動には、「一人で悩まず、まずは相談をしてください。」というメッセージが込められています。

全国一斉「女性の人権ホットライン」強化週間

問さいたま地方法務局人権擁護課 ☎048・859・3507

日時 11月18日（金）～24日（木）
8時30分～19時
（19日(土)・20日(日)・23日(水)は10時～17時）

内容 女性をめぐる様々な人権問題について、法務局職員と人権擁護委員が専用相談電話で対応します。※秘密厳守

相談 ☎0570・070・810

相談窓口（秘密厳守・相談無料）

- **DV相談＋（プラス）** ☎0120・279・889（24時間受付）
- **勤労女性センター** ☎281・3595
  月～金 8時30分～17時15分（祝日・年末年始を除く）
- **埼玉県配偶者暴力相談支援センター**
  - 埼玉県婦人相談センター ☎048・863・6060
    月～土 9時30分～20時30分
    日・祝日 9時30分～17時
    （年末年始を除く）
  - 埼玉県男女共同参画センター（With You さいたま）
    ☎048・600・3800 月～土 10時～20時30分
    （第３木曜日、臨時休館日、年末年始を除く）
- **ＤＶお悩みチャット＠埼玉**
  日・水・金 15時～20時30分
  （年末年始を除く）
  詳しくはこちら▶

ささいなことでもDVや暴力などで不安を感じたら、一人で悩まず、相談してください。

ＤＶ、ストーカー行為に関する相談

- **埼玉県警察犯罪被害者支援室** ☎0120・381・858
  月～金 8時30分～17時15分（祝日・年末年始を除く）

性暴力等犯罪被害専用相談

- **アイリスホットライン** ☎0120・31・8341（24時間受付）
- **SNS相談Cure time**（キュアタイム）
  毎日 17時～21時（チャット相談）
  詳しくはこちら▶

ストップ！児童虐待

問こども支援課（内線483）

「もしかして？」
ためらわないで！
189(※)（いちはやく）
(※)児童相談所全国共通３桁ダイヤル

去年に引き続き多い件数で推移しています。

虐待相談件数 17,606件 前年比 +704件

令和３年度 埼玉県の児童相談所の調査

しつけと体罰

しつけ

子どもの人格や才能を伸ばし、社会において自立した生活を送れるようにすること等の目的から、子どもをサポートする行為です。

体罰

「しつけ」のためと親が思っても、身体に何らかの苦痛を与え、又は不快感を意図的にもたらす行為（罰）です。軽いものでも体罰となります。

子ども虐待防止オレンジリボン運動

子ども虐待防止のシンボルマークとしてオレンジリボンを広めることで、子どもの虐待をなくすことを呼びかける市民運動です。

子どもに見られる虐待のサイン

次のような特徴が見られ、一つだけでなく、複数の項目に該当したり、頻繁に見られたりする場合には虐待が疑われます。

- ○不自然なアザや傷がある
- ○衣服や体がいつも汚れている
- ○夜遅くまで一人で遊んでいる
- ○家に帰りたがらない
- ○落ち着きがなく、乱暴
- ○急にやせた
- ○表情が乏しい
- ○親を避けている

児童虐待の種類

1 身体的虐待

殴る、蹴るなど、子どもの身体に外傷が生じるおそれのある暴行を加える行為や、故意的に食事を与えない、戸外にしめだす、部屋に拘束する行為。

2 性的虐待

わいせつ行為、性的関係の強要、ポルノビデオを見せるなど。

3 ネグレクト

保護者の怠慢や放置などにより食事を与えない、風呂に入れない、通学させない、車の中に放置するなど、子どもの健康や安全を損なう行為。

4 心理的虐待

言葉で脅す、暴言を浴びせる、無視する、ほかのきょうだいと差別する、子どもの目の前での夫婦げんかなど、子どもの心を傷つける行為をすること。

地域の皆さんへ

身近な場所でも
虐待は起こっています

もし虐待を受けていると思われる子どもを発見したら、迷わず連絡してください。あいさつや声かけなどにより、子育て家庭が孤立しないように見守ってください。

※連絡者の秘密は守られます。連絡の結果、虐待でなくても責任を問われることはありません。

連絡先

- 児童相談所全国共通３桁ダイヤル（24時間対応）
  189（お住まいの地域の児童相談所につながります）
- 西入間警察署 284・0110
- こども支援課 283・3965

子育て中の皆さんへ

ひとりで悩まずに
気軽に相談してください。

市の相談先

育児相談全般
- 家庭児童相談室 283・1331（内線484）
- 子育て支援センター 288・2141

乳幼児に関する相談
市民健康センター 284・1621

就学に関する相談
教育センター 283・7301

子育て応援事業をスタート

妊婦＆育児中の方対象

01 坂戸市市民バス特別乗車証を発行 無料

対象
1 **妊婦**
2 **未就学**の子どもを養育する**父母**及び**祖父母**

内容 11月1日から、市民バスの利用時に乗車証を運転手に提示すれば、**乗車料金が無料**になります。

バス さかっちバス、さかっちワゴン、つるバス、つるワゴン

問合せ
1 市民健康センター ☎284・1621
2 こども支援課（内線423）

※令和4年4月1日から10月31日までに妊娠届出をした方、令和4年10月31日までに生まれたお子さんと同居する保護者全員に坂戸市市民バス特別乗車証を郵送します。

02 利用券20,000円分 タクシー料金の補助

対象 **令和4年4月1日以降**に母子健康手帳の交付を受けた**妊婦**

内容 申請をした方へ11月1日から使用できる40枚綴（つづ）りのマタニティタクシー利用券を交付します。1枚につき500円相当の乗車料に使用できます。一度の乗車につき、利用券の補助額の合計が乗車料金を超えない範囲内で最大3枚使用できます。

例）乗車料が1,200円の場合は、利用券2枚（1,000円）まで使用可能です。

¥500 ¥500 ＋ 100 100

問合せ 市民健康センター ☎284・1621

※10月31日までに妊娠届出をした方には、坂戸市マタニティタクシー利用登録申請書を郵送しますので手続をお願いします。
※11月1日以降に妊娠届出をされる方は、届出時に坂戸市マタニティタクシーの利用申請ができます。

埼玉で恋してみませんか？

問 こども支援課（内線422）

SAITAMA出会いサポートセンター会員募集

利用登録料 11,000円※（2年間有効）市内在住の方割引あり
※非会員市町村在住の方は16,000円

平成30年10月にオープンした「SAITAMA出会いサポートセンター」は、7月末現在、登録会員が13,000人を超え、すでに260組のカップルが成婚退会しています。センターでは、会員を随時募集しています。

SAITAMA出会いサポートセンターとは？

●県、市町村、民間企業等が一体となって運営する結婚支援センターです。●出会いから交際、結婚までを相談員と結婚支援システムによりサポートします。●センターは、坂戸市、さいたま市浦和区、本庄市の3か所です。

サービスの特徴

❶ＡＩが会員の中から相性の良い相手を紹介 ❷スマートフォンで会員の中から希望条件でお相手を選び、お見合いの申込みが可能 ❸本人確認書類、独身証明書、所得証明による安心・安全なサービス ❹成婚料なし ❺オンラインでの会員登録、お見合いが可能

入会条件 ●結婚を希望し、自ら婚活の意思がある20歳以上の独身男女 ●県内に在住、在勤又は近い将来、県内に移住をお考えの方 ●電話回線のあるスマートフォンをお持ちの方

ご質問やご相談は、お気軽にお問合せください

SAITAMA出会いサポートセンター ▶

事務局 ▶ ☎048・789・7721

問環境政策課（内線３８５）

野外焼却はやめましょう

廃棄物の野外焼却は、「廃棄物の処理及び清掃に関する法律」により禁止されています。※一部例外を除く

※一部例外とは
- 風俗習慣上又は宗教上の行事を行うために必要な廃棄物の焼却
- 農業、林業又は漁業を営むためにやむを得ないものとして行われる廃棄物の焼却
- たき火その他日常生活を営む上で通常行われる廃棄物の焼却であって軽微なもの

ただし、例外に該当する行為でも、大量の煙や臭いが発生すると近隣の生活環境に悪影響が出ます。苦情が出た場合は行政指導の対象となります。

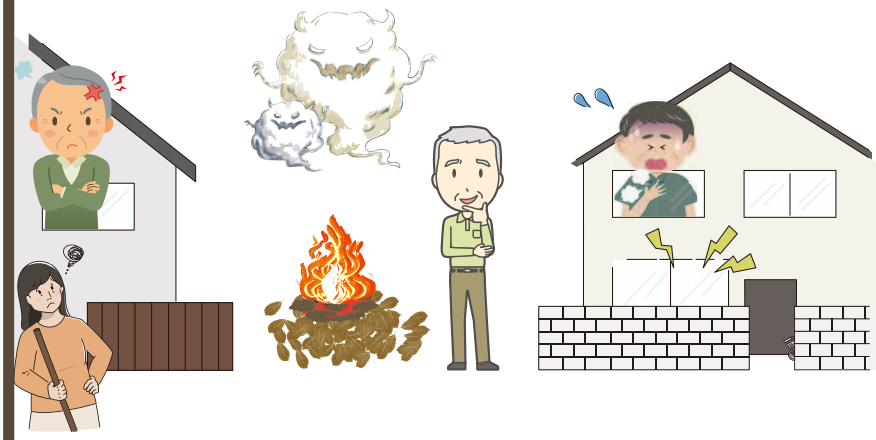

相談・苦情が多く寄せられています

- 洗濯物に臭いが付いてしまう
- 煙や臭いで困る
- 呼吸器系の疾病を持っているので、やめてほしい

ごみは野外焼却せず適切に処理しましょう

ごみを燃やすと煙や悪臭による住民間のトラブルや生活環境の悪化を招くだけでなく、ダイオキシン類などの有害物質を発生させることから、人の健康への影響が心配されます。

※ごみの分け方や出し方は、「ごみと資源物分別マニュアル」や、「坂戸ごみ分別アプリ」をご確認ください。

アプリはこちら

11月は「いじめ撲滅強調月間」

問社会教育課（内線585）
問埼玉県県民生活部青少年課☎048・830・2907

県では、11月を「いじめ撲滅強調月間」に制定し、いじめ問題の根絶に取り組んでいます。
いじめを受けていたり、いじめに気が付いたりしたら一人で悩まず相談・通報してください。

●よい子の電話教育相談（埼玉県立総合教育センター）

【相談内容】　いじめ、不登校、学校生活
- 18歳以下の子ども用（無料）☎#7300又は☎0120・86・3192（毎日24時間）
- 保護者用　☎048・556・0874（毎日24時間）
- Ｅメール相談　soudan@spec.ed.jp

※Ｅメール相談の受信確認及び返信は、平日９時～17時の時間帯に行っています。

●いじめ通報窓口（埼玉県教育委員会）

【通報内容】　いじめに関すること

※この窓口は「いじめ」についての情報提供を受けることが目的であり、相談に対する返信は行いません。
※通報された情報は学校に提供します。学校はあなたが送信したことが分からないように調査・対応します。

●（福）埼玉いのちの電話

【相談内容】　どんなことでも
- ☎048・645・4343（毎日24時間）
- ☎0120・783・556 フリーダイヤル（毎月10日8時～翌日8時、10日を除く毎日16時～21時）
- ☎0570・783・556　ナビダイヤル（毎日10時～22時）

インターネット相談　埼玉いのちの電話ホームページからアクセス

●（特非）さいたまチャイルドライン

【相談内容】　どんなことでも

18歳以下の子ども専用（無料）
- ☎0120・99・7777（毎日16時～21時）
- オンラインチャット

●子どもスマイルネット

【相談内容】　どんなことでも
- ☎048・822・7007（毎日／祝日・年末年始を除く10時30分～18時）

市民記者レポート

第４回

市民記者 内野荷壇（かだん）

問広報広聴課（内線１６５）

学校とは異なる学びの場「学力のびのび塾」

小学生の自学自習を支援員がサポート、勉強離れを防ぐ

小学生の基礎学力定着のための学習の場

学力のびのび塾とは、小学生の基礎学力定着のための学習の場です。学年が上がると勉強が難しくなり、前年度の勉強につまずくと、勉強嫌いが生まれることもあります。そこで前年度の授業内容を分かるようにするため、学力のびのび塾が始まり、新聞にも掲載され話題を集めました。

自学自習形式を学習支援員がサポート

学力のびのび塾は、月に2回程度、土曜日の9時半又は14時からの約2時間、11箇所の市内公共施設で行われています。会場は小学校ごとに分かれ、少ないと1教室に2～3人、多いと10人弱程度の人数です。費用は使用するドリル代のみで、現在は5年生が対象です。科目は国語と算数で、大きな特徴は前学年の内容を勉強すること、自学自習形式を学習支援員がサポートすることです。

リラックスした雰囲気の中で一生懸命学習

私が見学したときは、子どもたちが各々、算数のドリルを解いていて、学習支援員の方が寄り添って分からない問題のヒントを与えたり教えたりしていました。学校では違うクラスの子どもたちが集まっているので、新しいお友達ができたり、前に同じクラスだった子と再会したり、学校とは一味違った雰囲気があります。和気藹々（あいあい）とした雰囲気の中でも一生懸命に勉強し、学習支援員の方も丁寧にサポートしていたのが印象的でした。

「わかった！」「楽しかった！」という言葉にやりがい

学習支援員の方は現在59名で、私が伺った公民館には5名の方がいらっしゃいました。元教員の方や、会社勤めをされていた方、学生さんなど、経歴や年齢は様々ですが、子どもの教育に興味があったり、何より人と関わることがお好が多いようです。子どもたちは45分間集中して勉強するため、開始前や休憩中にゲームやクイズ、なぞなぞやお話をして、リラックスできるように工夫されています。分からなかった問題が分かったときや、子どもたちに「楽しかった！」と言われるとやりがいを感じると話してくださいました。

勉強離れを防ぐ心強い味方

一度勉強が分からなくなってしまうと、分からないまま進んでいく授業を受けるのはつらいものです。特に小学校で勉強が難しくなる時期に、市内にこういったサポートの場があるのは、とても素晴らしいことだと感じました。4月に学校で参加児童の募集を、1月に広報紙で学習支援員の募集を行うようですのでチェックしてみてください。

あなたの力を統計調査のために役立ててみませんか

統計調査員の募集

「統計調査員」の登録を随時受け付けています

問庶務課（内線２１４）

統計調査員とは？

調査票の配布・回収・点検を行う人をいい、世帯や事業所などの調査対象と直接やりとりをするため統計調査の土台を支える役割を担っています。

統計調査員の仕事は？

活動地域は市内

1. 市から調査依頼
2. 調査員事務説明会に出席
3. 調査の準備
4. 調査対象へ調査票の配付
5. 調査票の回収と点検・整理
6. 市へ調査書類の提出

調査の種類

全ての世帯や事業所に調査票を配付する全数調査と、対象者を無作為に抽出する抽出調査があります。

（例）
- 国勢調査
- 住宅・土地統計調査
- 経済センサス
- 農林業センサス

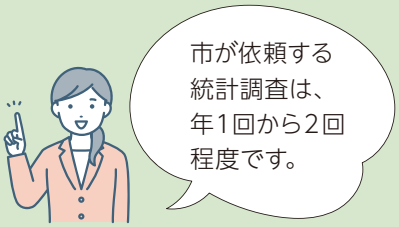

身　分	調査ごとに任命される非常勤の公務員
任　期	調査によって異なりおおむね2、3か月
報　酬	1回の調査でおおむね2～5万円
応募要件	●20歳以上の方 ●警察、税務、選挙に直接関わりのない方 ●調査で知り得たことなど、秘密の保持ができる方
申込み	直接窓口又は電話（後日、簡単な面接を実施）

確定申告は自宅から パソコン・スマホでe-Tax

問課税課（内線279）
問川越税務署☎235・9411
※自動音声案内のため、「1」を選択してください。

ｅ－Ｔａｘ（電子申告）なら会場に行かずに24時間いつでもどこでも作成送信ができて、とても便利です。ｅ－Ｔａｘによる申告にご協力ください。

ｅ－Ｔａｘの利用はこちら

動画で見る確定申告

スマホで簡単 e-Tax 説明会

マイナンバーカードを持っていて、スマートフォンでのｅ－Ｔａｘのやり方が分からない方向けに「ｅ－Ｔａｘ説明会」を開催します。また、マイナンバーカードを持っていない方でもｅ－Ｔａｘで申告できるID・パスワードの発行も併せて行います。

日　時 11月30日(水)・12月1日(木)

e-Tax 説明会	①10時～11時 ②13時30分～14時30分
ID・パスワード発行会	①11時～12時 ②14時30分～15時30分

場　所 市役所（402会議室）
持ち物 本人確認書類、ボールペン
申込み 課税課へ電話（事前予約制）

ＩＤ・パスワードの発行をご希望の方へ

1. 上記の日程以外は、お近くの税務署で取得してください。
2. 市の申告会場で発行した利用者識別番号だけでは、自宅等からｅ－Ｔａｘで申告を行うことができません。
3. ID・パスワード方式は、マイナンバーカードが普及するまでの暫定的な対応となります。

市指定文化財「土屋神社所蔵鰐口（わにぐち）」を県の博物館で展示

埼玉県立歴史と民俗の博物館で開催されている特集展示「新編武蔵風土記稿と文化財」で、坂戸市指定文化財「土屋神社所蔵鰐口」が展示されています。

鰐口とは、神社仏閣の拝殿や本堂前に吊り下げ、参詣者が綱を振って打ち鳴らすものです。

この鰐口は、江戸時代の武蔵国について記した「新編武蔵風土記稿」に記載され、その銘文に「永正」とあることから、室町時代のものであるとされます。

期　間 12月4日(日)まで
場　所 埼玉県立歴史と民俗の博物館（さいたま市大宮区高鼻町4-219）
入館料 300円
問社会教育課（内線582）

国民年金保険料は全額が社会保険料控除の対象です

日本年金機構から対象者宛に「社会保険料控除証明書」が送付されます。

年末調整や確定申告の際に、必要ですので、大切に保管してください。

送付時期
◇10月下旬から11月上旬

対　象 1月1日～9月30日に国民年金保険料を納付した方
◇令和5年2月上旬
対　象 10月1日～12月31日に国民年金保険料を納付した方

問ねんきん加入者ダイヤル☎0570・003・004（ナビダイヤル）050の番号から始まる電話でかける場合は、☎03・6630・2525
受付時間
◇月曜日～金曜日　8時30分～19時
◇第2土曜日　9時30分～16時
※土・日曜日（第2土曜日を除く）、祝日、12月29日(木)～令和5年1月3日(火)は利用不可。
問市民課（内線449）

北坂戸地区まち・くらし再生事業基本計画（案）の意見を募集

市では、人口の減少と高齢化社会の進展に対応するコンパクトでにぎわいのあるまちづくりを推進するため、少子高齢化の著しい北坂戸地区全体のまちづくり再生を目的とし、「坂戸市北坂戸地区まち・くらし再生事業基本計画」の策定を進めています。

このたび、その案がまとまりましたので、皆さんから意見を募集します。

応募方法　応募用紙に必要事項を記入のうえ、北坂戸地区まちづくり推進室（〒350-0292　坂戸市千代田1-1-1　FAX 283・1685　✉sakado69@city.sakado.lg.jp）窓口、郵送、ファックス又はメール

素案・応募用紙設置場所　北坂戸地区まちづくり推進室、市政情報コーナー、各出張所・公民館、中央図書館にあります。また、市ホームページにも掲載しています。

応募期間　11月1日㈫～30日㈬（必着）

※指定の応募用紙が原則ですが、住所（勤務地・学校名）、氏名、電話番号、年齢を明記すれば、任意の様式でも応募することができます。

※視覚に障害のある方は、北坂戸地区まちづくり推進室へご連絡ください。

問北坂戸地区まちづくり推進室（内線537）

令和5年度児童センター児童厚生員（会計年度任用職員）募集

勤務時間　月～土曜日9時～17時（原則週3日勤務）

※坂戸児童センターは火～日曜日勤務。

勤務場所　①千代田児童センター②坂戸児童センター③大家児童センター④三芳野児童センター

職務内容　①乳幼児や小学生を対象とした事業の企画・実施②遊びの見守り・指導③その他館の運営に関すること

時給　1千147円～

資格　児童厚生員、保育士、幼稚園・小学校教諭、社会福祉士等（要相談）

募集人員　16名程度

面接日　令和5年1月中

申込み　12月19日㈪までに市ホームページから申込書をダウンロードのうえ、資格証の写しを添付し、こども支援課（〒350-0292　坂戸市千代田1-1-1）窓口又は郵送（必着）

問こども支援課（内線482）

第21回坂戸市民チャリティマラソン交通規制

問坂戸市民チャリティマラソン実行委員会事務局（スポーツ推進課内）☎283・1487

11月20日（日）は、市民総合運動公園会場周辺の交通規制を実施しますので、ご理解ご協力をお願いします。

交通規制図

11月20日（日）　8時30分～12時30分 ※雨天決行

※高坂橋から勝呂小学校方向への片側のみ通行止

市民バス（すぐろ線）迂回のお知らせ

11月20日（日）は、さかっちワゴンすぐろ線のことぶき荘行き1便・2便及び市役所行き2便・3便については、次の停留所に停車しません。

「運動公園」「石井芝生美」「島田」「島田上宿」「島田本村」「島田東部集会所」「島田新田」「島田赤尾境」「赤尾弾正」「赤尾中」「赤尾金山」

問交通対策課（内線318）

令和4年度さつき賞受賞者の決定

身近なところで住みよい地域社会づくりのために活動を続けている個人又は団体に対し、活動の功績を称える「さつき賞」を贈呈し、コミュニティ活動の普及啓発を図っており、今年度の受賞者が決定しました。

※敬称略、50音順

心のふれあいを深める活動

【個人】加賀沼浩紀、太郎田笑梨、中島曜子

【団体】溝端町見守隊

健やかな心身を育てる活動

【団体】浅羽野GG会

住みよいふるさとをつくる活動

【個人】浅見祐子、木下アイ子、髙橋正年、富田要、二戸惠佐輝、水沼典枝

今年度は環境美化、児童の健全育成等の幅広い活動を行う9名の個人と2つの団体が受賞されました。

問市民生活課（内線316）

INFORMATION 暮らしに役立つ情報

日 日時　場 場所
内 内容　対 対象
定 定員　費 費用
持 持ち物　申 申込み
問 問合せ

お知らせ

愛のプレゼント

庶務課（内線214）

◇庶務課へ　金1万円＝福島隆宏（本町）

ご寄附をいただき、ありがとうございました。（敬称略）

新型コロナウイルス感染症生活困窮者自立支援金

福祉総務課（内線415）

生活に困窮される方々へ適切な支援を届けるため、申請期限が延長されました。

申請期限 12月31日(土)

畑作農家等支援補助金

農業振興課（内線337）

農業用資材の物価高騰の影響を受けている農家（法人含む）に対し、5万円を補助します。

期間 11月～令和5年1月末 対 市内に住所を有する、農業収入50万円以上（米穀の売上げを除く）の個人又は法人

※詳しくは市ホームページをご覧ください。

石井・片柳土地区画整理事業宅地（保留地）を公売

区画整理事務所☎283・7600

宅地（保留地）を公売します。公共下水道の使用が可能で、取得後すぐに建築できます。申込み方法等は市ホームページでお知らせします。

申込資格 自己所有地とする個人又は法人で、指定期日までに確実に代金を支払える方（破産手続開始の決定を受けて復権を得ない者は申込不可）

※公売案内書は区画整理事務所で配布又は市ホームページに掲載します。

※取得した土地は、事業終了まで譲渡できません。

※複数区画の申込みも可能です。

不法投棄は犯罪

環境政策課（内線385）

市内で不法投棄が多く見受けられます。不法投棄をすると罰金等が科せられます。不法投棄を目撃したら、すぐに通報してください。

不法投棄回収量 令和元年度＝2千420kg、令和2年度＝3千940kg、令和3年度＝3千360kg 不法投棄専用ダイヤル ☎283・1070（平日8時30分～17時15分）、西入間警察署☎284・0110（土・日曜日、祝日、夜間）

宝くじコミュニティ助成制度で災害用備蓄品を整備

防災安全課（内線217）

（一財）自治総合センターでは、宝くじの社会貢献事業として受託事業収入を財源に各種助成事業を実施しています。

本年度は関間のコンドミニアム坂戸自主防災隊が助成を受け、浄水器と貯水タンクを購入しました。

坂戸浄水場受電設備法定点検

停電作業中及び作業終了後、水道水が濁る場合がありますので水のくみ置きをお願いします。

日 11月11日(金)23時～12日(土)4時 問 坂戸、鶴ヶ島水道企業団浄水課☎285・8138

河川の堤防の刈草から作った堆肥を配布

配布期間 令和5年1月23日(月)～2月4日(土)（1月29日(日)を除く） 申 12月9日(金)（当日消印有効）までに往復はがき（応募多数の場合は数量調整）

問 荒川上流河川事務所荒川緑肥事務局☎246・1031

※詳しくは、荒川上流河川事務所ホームページ又は同事務所（各出張所含む）、道路河川課にある応募要領をご覧ください。

マイナポイント第2弾対象のマイナンバーカードの申請期限延長

市民課（内線325）

マイナポイント第2弾の申込の対象となるマイナンバーカードの申請期限が9月末から12月末までに延長になりました。なお、マイナポイントの申込期限は変更がなく令和5年2月末までです。

詳しくは、市ホームページをご覧ください。

障害者用駐車場マナーアップキャンペーン強調月間

障害者用駐車場とは、車椅子使用者や、体の不自由な高齢者、障害者など、車の乗り降りや移動に配慮が必要な人のための、幅の広い駐車区画のことです。必要な方が利用できるよう、皆さんのご理解ご協力をお願いします。

期間 11月1日(火)～12月9日(金) 内 商業施設等における啓発ポスターの掲示や、店内放送での呼び掛け等の取組を実施 問 埼玉県福祉政策課☎048・830・3391 FAX 048・830・4801

広告

SAKADO

笑顔でつなぐ 躍動のまち、さかど

第2次スポーツ推進計画に係るアンケート調査

スポーツ推進課（内線594）

令和5年度に第2次坂戸市スポーツ推進計画の策定を行うため、市民の皆さんにアンケート調査を実施します。

調査対象者は、住民基本台帳から16歳以上の2千名を無作為抽出し、選定します。

11月に調査票を発送しますので、調査票が届きましたら、回答にご協力をお願いします。

介護就職デイ 福祉の仕事就職面接会

商工労政課（内線344）

日11月11日(金)13時～16時 場ウェスタ川越（川越市新宿町1－17－17） 対福祉（介護・看護・保育）の仕事を希望し、ハローワークに求職登録している方 参加企業30社程度 持履歴書（複数）、参加受付票 申ハローワーク川越人材確保・就職支援コーナー（☎242・0197、専門コード43#）窓口又は電話

自衛官採用試験

募集種目 ①高等工科学校一般②高等工科学校推薦③自衛官候補生 応募資格 ①男子で中卒（見込含む）17歳未満の方②男子で中卒（見込含む）17歳未満の成績優秀かつ生徒会活動等に顕著な実績を修め学校長が推薦できる方③川越募集案内所に問合せ 試験日 ①令和5年1月14日(土)・15日(日)②令和5年1月5日(木)～7日(土)③川越募集案内所に問合せ 受付期間 ①令和5年1月6日(金)まで②12月2日(金)まで③川越募集案内所に問合せ 問自衛隊埼玉地方協力本部ホームページ又は川越募集案内所☎224・0947

商工業ビジョン策定に係るアンケート調査

商工労政課（内線345）

商工業の活性化のための基本方針及び事業構想の検討を行うため、「坂戸市商工業ビジョン」の策定を進めています。

市民及び市内事業者の皆さんのニーズなどを伺うため、アンケート調査を実施します。

調査対象者は、住民基本台帳などから市民2千名、事業所400社を無作為抽出し、選定します。

11月上旬に調査票を発送しますので、調査票が届きましたら、回答にご協力をお願いします。

募集

農業委員（補欠）

農業委員会事務局（内線651）

任期 市長が任命した日～令和6年3月31日 内農地の権利移動等の許認可、農地転用許可に係る意見決定、現地確認（大家地区）等の業務 対農業に識見があり、農業委員会が所管する事項などにおいて、適切に職務を行うことができる方 定1名 申11月10日(木)～12月9日(金)に農業委員会事務局（〒350－0292坂戸市千代田1－1－1）窓口又は郵送

※募集要項、応募書類は、農業委員会事務局で配布しています。また、市ホームページにも掲載しています。

クリスマスコンサート出演者・出演団体

市民生活課（内線314）

日12月25日(日)13時30分～16時 場入西地域交流センター 対①～③全てを満たす個人又は団体①市内在住・在学・在勤者を含むこと②発表内容が歌唱（カラオケ不可）、合唱、バンド演奏（ロック不可）、楽器演奏に該当すること③事前説明会（11月22日(火)18時～文化会館ふれあ）に参加できること 申11月8日(火)～18日(金)に市民生活課（〒350－0292坂戸市千代田1－1－1）窓口又は郵送 問坂戸市ミュージック協会山口☎090・1116・3853

※本事業は、第19回坂戸市芸術文化祭の会期外事業です。

※応募用紙は市民生活課、各公民館、文化会館ふれあ、文化施設オルモで配布しています。

催し

紙しばい・手品・人形劇がはじまるよ！

大家児童センター☎284・1425

日11月26日(土)14時～15時 対児童・幼児（幼児は保護者同伴） 出演あじさいの会、ボランティアマジッククラブ、劇団ころりん 定30名（当日先着順） 費無料

第7回ビブリオバトル坂戸図書館

中央図書館☎281・6369

日11月20日(日)14時～15時 内おすすめの本を5分間で発表（バトラー）、聞いた人（観戦者）の多数決で今一番読みたい本（チャンプ本）を選ぶ書評合戦 対中学生以上 定バトラー5名、観戦者30名 費無料 申11月8日(火)9時30分～直接窓口又は電話（バトラーは16日(水)まで）

絵本作家なかがわちひろ氏児童文学講演会

中央図書館☎281・6369

日12月11日(日)13時30分～15時30分 演題子どもの本のしあわせ～わたしの本たちの舞台裏 対子育て中の方又は絵本に興味のある方［別室で保育あり、申込みが必要（3歳以上）］ 定50名（先着順） 費無料 申11月22日(火)9時30分～直接窓口又は電話

広告

SAKADO

笑顔でつなぐ 躍動のまち、さかど

児童センターサロン

《共通事項》時間10時30分～11時30分内親子のふれあい、保護者のコミュニケーション費無料申不要

◇赤ちゃんサロン

対1歳未満の乳児と保護者持ミルク、飲物、おむつ

場所	月日(曜)	電話番号
坂戸児童センター	11月11日(金)	283・4378
千代田児童センター	11月8日(火) 11月22日(火)	282・3099
大家児童センター	11月10日(木) 11月17日(木) 12月1日(木)	284・1425
三芳野児童センター	11月8日(火) 11月15日(火) 12月6日(火)	284・4813

◇にこちゃんサロン

対1～2歳未満の幼児と保護者持飲物、おむつ

場所	月日(曜)	電話番号
坂戸児童センター	11月18日(金) 12月2日(金)	283・4378
千代田児童センター	11月15日(火) 11月29日(火) 12月6日(火)	282・3099
大家児童センター	11月16日(水) 12月7日(水)	284・1425
三芳野児童センター	11月28日(月) 12月5日(月)	284・4813

市民後見啓発講演会

日12月22日(木)13時30分～15時30分(開場は13時～)場福祉センター内任意後見制度について学ぶ定会場20名、Zoom(ズーム)は定員なし費無料講師清藤(せいとう)英里氏(えり行政書士事務所)参加方法会場又はZoom(接続環境が必要)申11月30日(水)までに坂戸市社会福祉協議会(☎283・1597)へ電話

こどもアート倶楽部 トルコガラスでクリスマスプレート作り体験

文化施設オルモ☎282・2511

日12月10日(土)10時30分～11時30分対小学1～6年生定24名(先着順)費2千500円(材料費)主催文化施設オルモ(株)ケイミックスパブリックビジネス)申11月8日(火)9時～直接窓口又は電話

中央図書館各種催し

中央図書館☎281・6369

◇入西おはなし本棚

日11月9日(水)10時30分～10時50分場入西つどいの広場(入西地域交流センター内)内絵本や紙芝居の読み聞かせ等対未就学児と保護者申不要※

◇おはなしはらっぱ

日11月12日(土)・26日(土)各日①10時30分～11時②14時30分～15時内絵本や紙芝居の読み聞かせ対3歳児～小学校低学年申不要※

◇ちいさい子のおはなし会

日11月17日(木)11時～11時20分内絵本や紙芝居の読み聞かせ等対0～2歳児と保護者定15組程度(先着順)申11月8日(火)9時30分～直接窓口又は電話※

◇本のリサイクル市

日11月20日(日)9時30分～14時内図書・雑誌約1千500冊を無料で配布(1人10冊まで、袋は持参)申不要※

◇親子で楽しむわらべうた

日11月20日(日)10時～10時30分内わらべうたあそびを中心としたおはなし会対0～2歳児と保護者定15組程度(先着順)申11月8日(火)9時30分～直接窓口又は電話※

◇おはなし玉手箱

日11月20日(日)11時～11時50分内絵本や紙芝居の読み聞かせ等対3歳児～小学校低学年定30名(先着順)申11月8日(火)9時30分～直接窓口又は電話※

◇坂戸おはなし本棚

日11月24日(木)10時30分～10時50分場坂戸つどいの広場内絵本や紙芝居の読み聞かせ等対未就学児と保護者申不要※

◇映画鑑賞会

日11月27日(日)①10時～②14時～(各105分)内オーシャンズ(海洋ドキュメンタリー)対小学生以上(親子での鑑賞も可)定各20名(先着順)申11月8日(火)9時30分～直接窓口又は電話※

※《共通事項》費無料

ロビーコンサート沖縄三線(さんしん)

文化会館ふれあ☎282・0100

日11月14日(月)12時20分～13時内沖縄音楽、唄と三線コンサート出演タケシィ定50名(当日先着順)費無料主催文化会館ふれあ(株)ケイミックスパブリックビジネス)申不要

子育て支援センター各種催し

子育て支援センター☎288・2141

◇あそぼう会

日11月15日(火)10時30分～11時30分内お外で遊ぼう対市内在住の1歳～就学前の幼児と保護者※

◇おひさまタイム

日11月21日(月)10時30分～11時30分内保育士とお子さんと一緒に遊びながら子育てについて話す対市内在住の1歳～就学前の幼児と保護者※

◇たまひよサロン

日11月30日(水)10時30分～11時30分内妊婦や赤ちゃんと一緒に遊んだり、お話をしながら楽しいひとときを過ごす対市内在住の妊婦と家族、1歳までの乳児と保護者※

※《共通事項》定5組(先着順)費無料申11月8日(火)～電話

広告

SAKADO

笑顔でつなぐ 躍動のまち、さかど

坂戸児童センター各種催し

坂戸児童センター☎283・4378

◇特別観望会～皆既月食～

日11月8日(火)18時～19時30分内天文ボランティアによる月食の説明と皆既月食を観る（くもりや雨は中止）※

◇星空の音楽会

日①11月19日(土)18時～②12月3日(土)18時～内①約30分間の音楽会のあと、木星と海王星を天体望遠鏡で観る②約30分間の音楽会のあと、火星と月を天体望遠鏡で観る※音楽会は雨天決行楽曲①いつも心に音楽を!!ピアノ演奏②星にまつわるオリジナルソング。出演①富田哲氏②小林あい氏※

※《共通事項》対一般（小・中学生は保護者同伴）費無料申不要

平和啓発ポスター・写真パネル展

庶務課（内戦214）

小・中学生が制作した平和啓発ポスター入選作品と埼玉県平和資料館所蔵の平和写真パネルを展示します。

期間①11月1日(火)～15日(火)②11月16日(水)～30日(水)場①中央図書館②市役所市民ホール

スポーツフェスタ2022

サンテさかど☎280・7111

日11月13日(日)9時～16時場①アリーナ②アリーナフリースペース③プール内①9時～13時＝親子de運動あそび・ヨガ・ZUMBA、13時30分～16時＝走り方教室・縄跳び教室②卓球激ムズチャレンジ、モルック、カローリング、スラックライン、イカロス③ワンポイントアドバイス費①500円②無料③入場料のみ

※詳しくは、館内チラシ又はサンテさかどホームページをご覧ください。

教室・講座

「知って驚き、便利を実感！」北坂戸スマホ教室

北坂戸公民館☎283・3962

日12月12日(月)・13日(火)9時30分～11時30分全2回内スマホ操作講座対市内在住・在勤者（2日間とも参加できる方）定16名（先着順）費無料持スマートフォン講師東京電機大学理工学部中島ゼミ生申11月11日(金)～30日(水)に直接窓口又は電話

親子で森のリース作り教室

勝呂公民館☎284・8600

日12月4日(日)9時30分～11時30分内親子で木の実を使ったリースを作る対市内在住の小学生以上と保護者定10組20名（先着順）費1組2千円（材料代）持花切りバサミ、持ち帰り用袋、汚れてもよい服装講師山守可枝代氏申11月8日(火)～22日(火)9時～17時に参加費を添えて直接窓口

男女共同参画講座「親子料理教室」シュトーレンを作ろう

勤労女性センター☎281・3595

日12月11日(日)9時30分～12時30分対市内在住・在勤の男性保護者と小学生定8組16名（先着順）費1組1千円（材料代）持エプロン、三角巾、布巾、タッパー、上履き講師山縣和子氏申11月16日(水)～直接窓口又は電話

クラフト倶楽部「はじめての俳句講座」（初心者向け）

文化会館オルモ☎282・2511

日12月19日、令和5年1月16日、2月20日、3月20日毎回月曜日13時30分～16時30分全4回定15名（先着順）費1回1千円主催文化施設オルモ(株)ケイミックスパブリックビジネス）申11月8日(火)9時～直接窓口又は電話

家族介護教室

高齢者福祉課（内線436）

日12月14日(水)10時～12時場入西地域交流センター内認知症の症状や対応方法について学ぶ定30名（先着順）費無料申11月8日(火)～12月11日(日)9時～17時にワンコイン買い物ツアーとふるさと会（☎090・4018・1752、FAX281・0615、✉tanaka akio0214@gmail.com）へ電話、ファックス又はメール

太巻き祭りずし 梅の花を作ってみませんか

城山公民館☎285・6657

日12月8日(木)9時30分～11時30分対市内在住・在学・在勤者定16名（先着順）費1千円持エプロン、三角巾、水筒、タッパー講師古川あつ子氏申11月8日(火)～30日(水)に参加費を添えて直接窓口

みんなのおりがみ教室

中央図書館☎281・6369

日11月20日(日)10時～12時内図書館ボランティアと一緒に、うさぎ、サンタクロース、昆虫、ぽち袋などを折る対幼児以上費無料申不要（時間内に順次参加可）

認知症地域学習会及び認知症出張相談会

高齢者福祉課（内線436）

日①学習会11月24日(木)14時～15時30分②出張相談会同日15時40分～16時30分場西部地域包括支援センター西坂戸支所（西坂戸3－2－10）内認知症の理解や薬、予防等対市内在住・在勤者定①10名②3名（各先着順）費無料講師岡島宏明氏［丸木記念福祉メディカルセンター（認知症疾患医療センター）］申11月8日(火)～西部地域包括支援センター（☎282・4592）へ電話

広告

SAKADO

笑顔でつなぐ 躍動のまち、さかど

ラテアート教室

浅羽野公民館☎283・6262

日12月5日(月)10時～11時30分内エスプレッソマシンを使わず、身近な材料を使用したラテアート体験対市内在住・在勤者定12名（先着順）費500円持エプロン、マスク講師高畑淳一氏申11月14日(月)～参加費を添えて直接窓口

親子クッキング

三芳野公民館☎281・0058

日12月3日(土)10時～13時内ロールケーキ、具だくさんスープなど対小学生と保護者定8組16名（先着順）費1組600円（材料費）持エプロン、三角巾、上履き申11月11日(金)～参加費を添えて直接窓口

花と緑の講習会

環境政策課（内線386）

日11月26日(土)10時～12時場花の栽培温室（市民総合運動公園内）内クリスマスの寄せ植え（土を扱うので汚れてもよい服装）定15名（先着順）費2千800円（当日集金）講師山守可枝代氏申11月8日(火)～18日(金)に直接窓口又は電話

ちりつも体操教室

市民総合運動公園☎284・1771

日11月11日・18日・25日毎週金曜日10時30分～11時30分内5年後10年後も健康で自分の足で歩けるように楽しく運動する対18歳以上定20名（先着順）費1回650円持室内シューズ、飲物、タオル申各当日9時～直接窓口又は電話

認知症サポーター養成講座

高齢者福祉課（内線436）

日12月3日(土)13時30分～15時場西部地域包括支援センター西坂戸支所(西坂戸3－2－10)内認知症についての学び対市内在住・在勤者定10名費100円申11月10日(木)～西部地域包括支援センター（☎282・4592）へ電話

環境学館いずみ 12月の講座

日(曜)	時間	内容	対象	定員	参加費
6(火)	10時～11時	**生ゴミたい肥作り**（会場：勝呂公民館）ふかふか土づくり、生ゴミたい肥づくり生活を始めませんか	一般	10名	50円
11(日)	13時30分～15時30分	**自然はともだち** 森の恵みを使ってクリスマス用品を作ろう	※	16名	無料
15(木)	10時～11時	**えひめAI-2を作ろう！** 自宅からはじめる環境浄化 環境浄化微生物をつくり、暮らしの中で活用し環境を改善します！	一般	10名	無料
18(日)	10時～11時	**パックdeセッケン** 学校給食の廃食油を使用し、環境に優しいリサイクル固形石けんを牛乳パックで作ります	一般	15名	無料

※小学4～6年生

《共通事項》各講座の持ち物は、受付時にお伝えします。

申11月10日(木)9時30分～環境学館いずみ(☎284・7115)へ

まちかど伝言板

このコーナーでは、市民の皆さんが活動しているグループなどの情報を掲載しています。

掲載を希望するグループは、広報広聴課（内線165）へ直接申込みください。

出かけませんか

フラダンス無料体験教室

日11月15日(火)・29日(火)10時15分～11時45分場入西地域交流センター対初心者定10名（先着順）申11月3日(木)～ピカケ入西矢代（☎080・1163・6608）へ電話

女子栄養大学香友会　市民講座

スマホで映える料理写真を撮ろう

日11月25日(金)10時～11時30分場香友会館定15名（先着順）費1千円申同大学香友会事務局（☎288・0345）窓口又は電話

仲間になりませんか

坂戸棋友会（囲碁講習・対局）

日毎週木曜日9時～16時場北坂戸公民館費年4千円問矢﨑☎283・7500

さくらバトンクラブ

日毎週土曜日9時～10時30分場市内公民館対4歳以上費入会金5千円、月5千円問橋本✉summer_hashi_72@yahoo.co.jp

ウェル坂戸　ヨガ教室

日毎週金曜日14時15分～15時30分場北坂戸公民館費月3千500円問ウェル坂戸☎277・5703

アロアロ（ハワイアンキルト）

日毎月第1・3水曜日10時～12時場勤労女性センター費月1千700円問長谷部☎289・1729

広告

SAKADO

笑顔でつなぐ 躍動のまち、さかど

市内企業で実施　9月7日 水

マイナンバーカード出張申請受付

坂戸ガス㈱、㈱明治でマイナンバーカードの出張申請受付を実施しました。職員がマイナンバーカードの申請に必要な顔写真を撮影し、申請書等の記入サポートを行い、たくさんの方のマイナンバーカードの申請を受け付けました。申請した方は「顔写真撮影のサービスは嬉しい」などと話していました。

教室の換気状況が一目瞭然　9月21日 水

CO_2測定器贈呈

坂戸鶴ヶ島市薬剤師会から、室内の換気状況を測定するCO_2測定器が、全小・中学校の一般教室用に贈呈されました。

ランプの色により、換気状況が一目でわかる測定器です。この測定器を使用することで、各教室の換気状況を把握して、新型コロナ感染症対策に役立てます。

いつもの駅が優雅なホールに　10月1日 土

坂戸駅ストリートピアノ

坂戸駅南北自由通路へのストリートピアノの設置を記念し、オープニングイベントが開催されました。

坂戸駅のステンドグラスを背景に、ゲスト演奏者による様々なジャンルのピアノ演奏が行われ、会場からは惜しみない拍手が送られていました。

皆さんも、駅で音楽を奏でてみませんか。

緊急時に備えて　10月6日 木

坂戸児童センター「防災訓練」

利用者と職員を対象にした防災訓練が行われました。講師は消防署の職員が務め、避難訓練や水消火器を使った初期消火訓練、乳幼児の誤飲時応急対応訓練などを行い、皆さん真剣に取り組んでいました。

消防車両の見学もあり、普段はじっくり見られない消防車に、親子で大喜びの様子でした。

※ この広報紙にあなたが写っていましたら、広報広聴課(内線164・165)へご連絡ください。写真をさしあげます。

堂々の世界２冠　10月６日（木）

デフリンピック空手競技２冠達成

聴覚障害者の国際スポーツ大会である第24回夏季デフリンピックが、５月にブラジルで開催され、小倉涼さん（清水町在住）が空手競技「女子形」と「女子組手61キロ級」で金メダルを獲得し、２冠を達成しました。

大会に出場した時の心境や、金メダルを獲得したときの喜びを語ってくれました。

坂戸よさこい来年の開催に期待!!　10月８日（土）

坂戸よさこいオリジナルグッズ販売会

坂戸駅南北自由通路で「坂戸よさこいオリジナルグッズ販売会 in 坂戸駅」が行われ、同時にさかろんグッズの販売や、東武鉄道㈱のイベントも開催されました。

会場に訪れた方々からは、「今年は中止になったが、来年の坂戸よさこいが楽しみ！」と期待する声が多く聞かれました。

優美な音色が響き渡る　10月16日（日）

多和目天神社の獅子舞

市民カメラマン　鈴木行男さん撮影

多和目の天神社で、五穀豊穣（じょう）や子孫繁栄を願い、３年ぶりに獅子舞が奉納されました。

この獅子舞は、江戸時代に多和目の領主であった稲（いの）生（う）家によって、天神社に奉納されたのが始まりと言われています。秋も深まる多和目の里に、勇壮な獅子達が打ち鳴らす太鼓の音や、笛やささらの優美な音色が響いていました。

学校総合体育大会陸上競技　10月17日（月）

女子100mハードル全国大会出場

坂戸中学校陸上部の３年生、須田結月（ゆづき）さんが、７月23日に開催された学校総合体育大会埼玉県大会陸上競技の部女子100mハードルで優勝し、８月20日に福島県で開催された全国大会に出場しました。

全国大会当日は、自己ベストに近い記録を出すことができ、見事なレースを見せてくれました。

須田さんは「今後の目標は、高校１年生でインターハイに出場することです」と力強く話していました。

※市ホームページ「広報さかど Sakado Watching番外編」にもイベント写真を公開しています。

11月の健康

Health Center Information
市民の健康づくりをお手伝いするため、保健師・栄養士・歯科衛生士が相談に応じています。気軽にご利用ください。

市民健康センター
TEL 284・1621
FAX 284・3939

⚠市民健康センターにお越しの際は、自宅で検温を行い、発熱や風邪等の症状がある方は来所をお控えください。

こころの専門相談

日12月7日(水)13時30分～14時30分　内精神科医師によるこころの健康相談　対ストレスによる強い不安や不眠に悩んでいる方、こころの健康に心配のある方、うつ症状や精神科の病気が疑われる本人又は家族（事前に保健師が相談内容をお聞きします。）　定2組（先着順）　費無料　申11月8日(火)～22日(火)に電話

パパママ講座 歯科健診とお風呂の入れ方体験

日12月13日(火)13時10分～16時　内妊婦歯科健診・歯みがき指導・お風呂の入れ方の実習等　対市内在住の妊婦と家族　定16組（先着順）　費無料　申11月14日(月)～電話

離乳食講習会

日12月19日(月)13時30分～15時　内離乳食の進め方のお話等　対市内在住で1歳未満の乳児と保護者　定12組（先着順）　費無料　申11月21日(月)～電話

大人（男性）の風しん抗体検査・予防接種

期間令和7年3月31日まで　実施方法風しんの抗体検査を受け、抗体価が低かった場合に予防接種を受ける（風しんの抗体価が高かった場合は予防接種の対象外）　場市と契約した全国の医療機関　対昭和37年4月2日から昭和54年4月1日生まれの男性※対象者へクーポン券を送付しています。（今までにクーポン券を利用し、抗体検査及び予防接種を受けた方は対象外）　費無料

慢性腎臓病予防講演会及び食事教室の動画を公開

10月に行われた慢性腎臓病予防講演会及び食事教室の動画をYouTubeで公開します。また、視聴後のアンケートにご協力お願いします。

配信期間11月10日(木)～12月9日(金)　費無料（通信料は自己負担）

講演会　食事教室

11月の乳幼児健診・10か月児健康相談会

内容	対象者	日(曜)
3か月児健診	令和4年8月1日～8月31日生まれ	25日(金)・29日(火)
1歳6か月児健診	令和3年2月1日～3月20日生まれ	2日(水)・11日(金)
2歳児歯科健診	令和2年8月8日～9月7日生まれ	17日(木)・24日(木)
3歳児健診	平成31年4月1日～4月30日生まれ	1日(火)・7日(月)
10か月児健康相談会	令和4年1月13日～2月2日生まれ	18日(金)

休日・夜間の救急医療機関

日	医療機関名（診療科目）
日曜日、祝日、年末年始（12月29日～1月3日）	坂戸鶴ヶ島医師会立休日急患診療所（内科・小児科） 受診される方は予約専用電話又はインターネット予約が必要です。 予約専用☎050・5840・1156（診療日の6時～） 診療時間：9時～12時、14時～17時、18時～21時 問☎289・1199　坂戸市石井2327−5
全日（24時間）	坂戸中央病院 ☎283・0019 関越病院 ☎285・3161 埼玉医科大学病院 ☎276・1465（小児救急医療も対応）

下記の医療機関は、眼科の在宅当番医で、9時～17時まで診療しています。

11月13日(日)	坂戸北口眼科 ☎282・5181

わが家のアイドル

1歳2か月
角井（つのい）　智咲（ちさき）ちゃん

お子さんへ一言
生まれてきてくれて
ありがとう
愛してます♡

1歳2か月
齋藤（さいとう）　七彩（ななせ）ちゃん

お子さんへ一言
お兄ちゃんと一緒に
元気に育ってね！

わが家のアイドルを募集しています！問広報広聴課（内線165）窓口又は電話

12月 市民相談

予 予約制 原則相談日の一週間前から開始。詳しくはお問合せください。
※各相談とも祝休日を除く。相談時間／12時～13時を除く　市役所 283・1331

相談名・相談内容	日程・曜日	時間	会場	問合せ
法律(弁護士)予…金銭・不動産トラブル、夫婦・親子・相続等の法律問題	2日(金)・8日(木) 21日(水)・27日(火)	10:00～16:00	市役所	市民生活課（内線314）
法律(司法書士)予…多重債務・離婚・相続・成年後見等の手続	6日(火)	10:00～12:00		
相続・登記(司法書士)予…相続手続、土地建物の登記手続（贈与・売買等）		13:00～15:00		
行政書士予…遺言書・契約書・離婚・相続手続等	13日(火)	10:00～12:00		
行政(なんでも)…行政機関に対する意見・苦情等	20日(火)	13:00～16:00		
不動産(宅地建物取引士)予…土地・建物の売買や賃借トラブル等※借主のみ	22日(木)			
不動産(不動産鑑定士)予…土地・建物の適正価格算定、不動産の有効活用等	9日(金) ※予約の締め切りは、7日(水)17時	10:00～12:00		
消費生活…契約やサービスに関するトラブル等	毎週月～金	10:00～15:30		坂戸市消費生活センター（内線188）
女性予…女性の様々な悩み、夫や恋人からの暴力、LGBT等	5日(月)・19日(月)	13:00～17:00	坂戸市勤労女性センター	坂戸市勤労女性センター（内線372）※電話相談有り
人権…プライバシー、様々な差別（障害のある人、女性等）、同和問題、家庭・相隣関係等	12日(月)	9:00～16:00	市役所	人権推進課（内線233）
	毎週月～金	8:30～17:15	さいたま地方法務局川越支局（川越市豊田本1-19-8）	
税務…相続・贈与・マイホーム取得等に関わる税のしくみ	15日(木)	10:00～15:00	市役所	課税課（内線274）
内職…内職を希望する市民を対象にした相談及び紹介	毎週火・金	10:00～16:00	坂戸市内職相談（商工労政課内）	坂戸市内職相談 284・5872
職業…求人情報の提供及び相談員による職業相談・紹介	毎週月～金	10:00～17:00	坂戸市ふるさとハローワーク（市役所内）	坂戸市ふるさとハローワーク 284・0038
福祉総合…福祉に関する総合相談	毎週月～金	8:30～17:15	坂戸市自立生活サポートセンター（市役所内）	坂戸市自立生活サポートセンター（内線507）
生活困窮者自立支援…生活困窮者の自立に向けた相談	毎週月～金	8:30～17:15	坂戸市自立生活サポートセンター（市役所内）	坂戸市自立生活サポートセンター 283・1112
家庭児童…子どものしつけ・性格・ことばの遅れ等、子どもの育児上の悩み	毎週月～金	9:00～17:00	家庭児童相談室（こども支援課内）	こども支援課（内線484）
子育て支援利用…保育園・幼稚園等の施設や、地域の子育て支援事業の利用の案内・相談	毎週月～金	9:00～16:00	子ども・子育て支援相談室（こども支援課内）	こども支援課（内線490）
母子・父子自立支援…経済的な自立に向けた就業及び生活面の相談	毎週火・木(その他の曜日も電話等で随時予約受付)	9:00～16:00	子ども・子育て支援相談室（こども支援課内）	こども支援課（内線429）
子育て…就学前の乳幼児に関する子育ての不安・心配・悩み	毎週月～金	9:00～12:00	坂戸市子育て支援センター	坂戸市子育て支援センター 288・2141 ※面談は予約制
教育…小・中学生の生活や学習、性格、行動、心や体に関する相談	毎週月～金	9:00～16:30	坂戸市立教育センター	坂戸市立教育センター 283・7301 289・9661
心配ごと…悩みの解決に向けた助言や情報提供等	6日(火)	9:30～12:30	東坂戸団地公団集会所	坂戸市社会福祉協議会 283・1597
	12日(月)	9:00～12:00	大家公民館	
	14日(水)		坂戸市福祉センター	
	15日(木)		文化施設オルモ	
	20日(火)		西坂戸自治会館	
	23日(金)		入西地域交流センター	
マンション管理予…分譲マンションの維持・管理に関する相談等	15日(木)	10:00～12:00	市役所	住宅政策課（内線543）
住まいのリフォーム…困りごとや修理、リフォームに関するアドバイス		13:00～16:00		

Sakado
2022年(令和4年)11月1日発行
発行：坂戸市　〒350-0292 坂戸市千代田一丁目1番1号
https://www.city.sakado.lg.jp/ ✉info@city.sakado.lg.jp
☎049・283・1331(代表) FAX049・283・3903
通常業務時間：月～金曜日　8時30分～17時15分
編集：総合政策部広報広聴課

VOL. 08

ヤクショ→ 市役所職場紹介

市民生活を支える縁の下の力持ち

市民部　市民生活課/1F　問内線316

補助金の交付などについて説明しています。

市民活動普及支援事業

地域住民の活動に対して、さつき賞の受賞に係る事務や市民団体と市で協働事業を実施する補助金を交付しています。

地区集会所等整備支援事業

自治会活動の拠点施設である地区集会所の修繕等に必要な経費の一部を補助しています。

文化振興事業

市内文化団体と連携し、毎年11月に坂戸市芸術文化祭を開催しています。開催にあたり、文化団体と協議を重ね、チラシ・ポスターの作成、出品作品の募集、受付等を行っています。

ひとくちメモ　市民団体の活動を紹介する市民活動フェアを年1回実施し、団体間のコミュニケーションも図っています。

多くの方々に関わり真摯に対応したい

市民相談や多文化共生、文化振興など多岐に渡っており、案件ごとに内容を整理しながら対応することを心掛けています。市民の方から「親身に対応してもらえて嬉しい」と言っていただけたときにやりがいを感じます。

担当1年目 市民文化係 中村主事

Daily Schedule

08:30	始業、ミーティング
09:00	市民相談会場準備
10:00	関係団体との打合せ
13:00	芸術文化祭準備
15:00	外国人支援団体視察
17:15	終業

BOOKS

オススメ 図書案内

※図書館流通センター「新刊全点案内」より引用
中央図書館 ☎281・6369

コドモ向け

すけすけのりもの

なかしまじゅんこ／作　偕成社

みきちゃんとパパが持っている魔法のめがねをかけると、乗り物がすけるんだ。さあ、みきちゃんといっしょに町を出て、いろんな乗り物を見てみよう。なにに乗っているか、わかるかな？　見返しに探し絵遊びあり。

オトナ向け

トンチキ鎌倉武士

長谷川ヨシテル／著　柏書房

たくさんいる「頼朝ファミリー」、同じ源氏同士でも関係性がややこしい「ライバルの源氏たち」、鎌倉殿を支えた「13人」、平家の一門…。キャラの濃い鎌倉武士40人以上を“トンチキ”な逸話とともに紹介する。

4R

令和4年4月～9月分
ごみ・資源物排出量

14,012トン

前年同時期比 442トン減

鍋料理などで使う**ガスボンベ**は、捨て方を間違えると、ごみ処理施設等の火災の原因となります。中身を使い切り、**安全な場所で穴をあけて、資源カン・ビンの日**に出してください。

坂戸ごみ分別アプリを配信中

問廃棄物対策課(内線394)

人口と世帯数の動き

人口　99,926人（前月比－34人）
男性　49,907人　女性　50,019人
世帯数　47,488世帯（前月比＋18世帯）
※10月1日現在の人口です

取材は、新型コロナウイルス感染症拡大防止に注意を払い、取材先にご協力いただき行っています。